



Statistische Sonderhefte

Wahlen 1999

**Kommunalwahlen in Mecklenburg-Vorpommern
am 13. Juni 1999**

**Kreistage der Landkreise sowie
Stadtvertretungen/Bürgerschaften der kreisfreien Städte**

- endgültiges Ergebnis -

**Kostenloser PDF-Download der Veröffentlichung
Statistische Sonderhefte Mecklenburg-Vorpommern, 9. Jahrgang, 1999, Heft 6**

Statistisches Amt 
Mecklenburg-Vorpommern

Bestell-Nr.: B731K 1999 01

Herausgabe: September 2008

Inhalt

Wahlen 1999

Kommunalwahlen in Mecklenburg-Vorpommern
am 13. Juni 1999

Kreistage der Landkreise sowie
Stadtvertretungen/Bürgerschaften der kreisfreien Städte

- endgültiges Ergebnis -

Zeichen- erklärung

- nichts vorhanden
- 0 weniger als die Hälfte von 1 in der letzten besetzten Stelle, jedoch mehr als nichts
- . Zahlenwert unbekannt oder geheim zu halten
- ... Zahl lag bei Redaktionsschluss noch nicht vor
- x Aussage nicht sinnvoll oder Fragestellung nicht zutreffend
- / keine Angabe, da Zahlenwert nicht ausreichend genau oder nicht repräsentativ
- () Zahl hat eingeschränkte Aussagefähigkeit
- p vorläufige Zahl
- s geschätzte Zahl
- r berichtigte Zahl

Impressum

Statistische Sonderhefte Mecklenburg-Vorpommern

9. Jahrgang, 1999, Heft 6

Herausgeber: Statistisches Amt Mecklenburg-Vorpommern
(ehemals Statistisches Landesamt Mecklenburg-Vorpommern)
Lübecker Str. 287, 19059 Schwerin

Telefon: 0385 4801-0
Telefax: 0385 4801-4123
Internet: <http://www.statistik-mv.de>
E-Mail: statistik.post@statistik-mv.de

Vertrieb: Telefon: 0385 4801-4548
E-Mail: statistik.vertrieb@statistik-mv.de

Preis (Print): EUR 13,00

© Statistisches Amt Mecklenburg-Vorpommern, Schwerin, 2008
Vervielfältigung und Verbreitung, auch auszugsweise, mit Quellenangabe gestattet.

Titelfoto: Landesmarketing Mecklenburg-Vorpommern

Vorwort

Am 13. Juni 1999 waren mehr als 1,4 Millionen Wahlberechtigte aus Mecklenburg-Vorpommern zur Kommunalwahl aufgerufen, die insgesamt 9 883 Mitglieder der Gemeinde- und Stadtvertretungen sowie der Kreistage zu wählen.

In den 12 Kreistagen der Landkreise und den 6 Stadtvertretungen/Bürgerschaften der kreisfreien Städte waren 606 Kreistagsmandate und 268 Mandate für die Stadtvertretungen zu vergeben. Um diese bewarben sich 3 177 Kandidaten von 41 Parteien und Wählergruppen, einschließlich Einzelbewerbern. 23 Parteien und Wählergruppen nahmen erstmals in Mecklenburg-Vorpommern an der Kommunalwahl teil.

In dem vorliegenden Sonderheft sind die endgültigen Wahlergebnisse zur Wahl der Kreistage der Landkreise sowie der Stadtvertretungen/Bürgerschaften der kreisfreien Städte im Rahmen der Kommunalwahl 1999 veröffentlicht. Neben den Vorbemerkungen mit Erläuterungen zu Methodik und Begriffen, der Übersicht der teilnehmenden Parteien und sonstigen politischen Vereinigungen und einer Wahlgebietsübersicht werden die Wahlergebnisse als Landesergebnis sowie nach kreisfreien Städten und Landkreisen tabellarisch und grafisch dargestellt. Des weiteren sind die Ergebnisse der Kreistagswahlen der Landkreise nach Gemeinden Bestandteil dieser Veröffentlichung.

Zeitgleich mit der Kommunalwahl fand in Mecklenburg-Vorpommern die Wahl zum Europäischen Parlament statt. In den über 2 400 Wahl- und Briefwahlbezirken des Landes waren am Wahltag mehr als 22 000 ehrenamtliche Wahlhelfer tätig. Ihr vorbildlicher Einsatz in den Wahlvorständen trug maßgeblich zum reibungslosen Ablauf der Wahlen und zur anschließenden Ergebnisfeststellung in den Wahllokalen bei.

Mein besonderer Dank gilt daher allen ehrenamtlichen Wahlhelfern, den Mitarbeitern der Gemeindewahlbehörden, der Kreiswahlämter und des Statistischen Landesamtes, die zum Gelingen der zeitgleich durchgeführten Kommunal- und Europawahlen beigetragen haben.

Schwerin, im Juli 1999

Volker Pawlitzki
Landeswahlleiter und
Direktor des Statistischen Landesamtes

Inhaltsverzeichnis

	Seite
1. Vorbemerkungen	5
1.1 Erläuterungen zu Methodik und Begriffen	5
1.2 Verzeichnis der an den Wahlen der Kreistage der Landkreise und der Stadtvertretungen/Bürgerschaften der kreisfreien Städte teilnehmenden Parteien, Wählergruppen und Einzelbewerber	7
1.3 Kreisgliederung Mecklenburg-Vorpommern (Karte)	9
2. Wahlergebnisse im Überblick	11
3. Wahlergebnisse in Tabellen	15
3.1 Wahl der Kreistage der Landkreise und der Stadtvertretungen/Bürgerschaften der kreisfreien Städte am 13. Juni 1999 - Landeszusammenfassung	15
3.2 Ergebnisse der Kommunalwahlen 1990 und 1994 sowie der Landtagswahl 1998 - Landeszusammenfassung	15
3.3 Wahl der Kreistage der Landkreise und der Stadtvertretungen/Bürgerschaften der kreisfreien Städte am 13. Juni 1999 und am 12. Juni 1994 nach Wahlgebieten - Überblick	16
3.4 Wahl der Kreistage der Landkreise und der Stadtvertretungen/Bürgerschaften der kreisfreien Städte am 13. Juni 1999 und am 12. Juni 1994 - Sitze nach Wahlgebieten	20
3.5 Gewählte Bewerber am 13. Juni 1999 nach Wahlgebieten	21
3.6 Wahl der Kreistage der Landkreise und der Stadtvertretungen/Bürgerschaften der kreisfreien Städte am 13. Juni 1999 und am 12. Juni 1994 nach Wahlgebieten	39
3.7 Wahlgebiete nach der Wahlbeteiligung	57
3.8 Wahlgebiete nach der Veränderung der Wahlbeteiligung gegenüber 1994	57
3.9 Wahlgebiete nach dem Anteil ungültiger Stimmen an der Gesamtzahl der Stimmen	58
3.10 Wahlgebiete nach der Veränderung des Anteils ungültiger Stimmen gegenüber 1994	58
3.11 Wahlgebiete nach dem Stimmenanteil der Partei ... an der Gesamtzahl der gültigen Stimmen	59
3.11.1 CDU	59
3.11.2 SPD	60
3.11.3 PDS	61
3.11.4 F.D.P.	62
3.11.5 GRÜNE	63
3.12 Wahlgebiete nach Gewinnen/Verlusten der Partei ... gegenüber 1994	59
3.12.1 CDU	59
3.12.2 SPD	60
3.12.3 PDS	61
3.12.4 F.D.P.	62
3.12.5 GRÜNE	63
3.13 Parteien/Wählergruppen mit absoluter/einfacher Mehrheit der Sitze im Kreistag bzw. in der Stadtvertretung/Bürgerschaft 1999 nach Wahlgebieten	64
3.14 Mehrheitspartei der Kommunalwahlen 1999 im Vergleich zu 1994 und 1990	65
3.15 Wahl der Kreistage der Landkreise am 13. Juni 1999 und am 12. Juni 1994 - Wahlgebiete nach Gemeinden	66

- 4. Wahlergebnisse in graphischer Darstellung**
- 4.1 Wahlbeteiligung 1999 und 1994 nach Wahlgebieten
- 4.2 Anteil ungültiger Stimmen an der Gesamtzahl der abgegebenen Stimmen 1999 und 1994 nach Wahlgebieten
- 4.3 Landesergebnis der Parteien
 - 4.3.1 Stimmenanteile der Parteien im Landesdurchschnitt 1999
 - 4.3.2 Gewinne/Verluste der Parteien gegenüber 1994
- 4.4 Parteien mit Stimmenmehrheit 1999 und 1994 nach Wahlgebieten
- 4.5 Ergebnisse der Parteien nach Wahlgebieten
 - 4.5.1 Anteil der Stimmen ausgewählter Parteien an der Gesamtzahl gültiger Stimmen 1999 nach Wahlgebieten
 - 4.5.2 Gewinne/Verluste ausgewählter Parteien gegenüber 1994 nach Wahlgebieten
- 4.6 Sitze nach Parteien und Kreisen 1999 und 1994

1. Vorbemerkungen

1.1 Erläuterungen zu Methodik und Begriffen

Die nachfolgenden Erläuterungen zur Methodik und zu den Begriffen beziehen sich auf die vorliegende Veröffentlichung der Wahlergebnisse zu den Kreistagen der Landkreise sowie zu den Stadtvertretungen und Bürgerschaften der kreisfreien Städte.

Wahlperiode und Wahlzeit

Die Gemeindevertretungen und Kreistage werden für die Dauer von fünf Jahren gewählt. Die Wahlen müssen zwischen dem 1. März und dem 30. Juni an einem von der Landesregierung zu bestimmenden Sonntag oder gesetzlichen Feiertag stattfinden.

Wahlberechtigte

Wahlberechtigt sind nach Paragraph 7 Kommunalwahlgesetz Mecklenburg-Vorpommern alle Deutschen im Sinne des Artikels 116 Absatz 1 Grundgesetz sowie alle Unionsbürger, die am Wahltag

- das 16. Lebensjahr vollendet haben,
- seit mindestens drei Monaten
 - a) im Wahlgebiet eine Wohnung, bei mehreren Wohnungen ihre Hauptwohnung haben oder
 - b) sich im Wahlgebiet gewöhnlich aufhalten und keine Wohnung außerhalb des Wahlgebietes haben,
- nicht nach Paragraph 8 des Kommunalwahlgesetzes Mecklenburg-Vorpommern vom Wahlrecht ausgeschlossen sind.

Wählbarkeit

Wählbar ist jeder wahlberechtigte Deutsche und Unionsbürger, der am Wahltag das 18. Lebensjahr vollendet hat und seine Wählbarkeit oder Fähigkeit zur Bekleidung öffentlicher Ämter nicht infolge eines Richterspruches oder durch eine zivil- oder strafrechtliche Einzelfallentscheidung im Herkunftsmitgliedstaat (Unionsbürger) verloren hat.

Wähler, Wahlbeteiligung

Wähler ist der Wahlberechtigte, der seinen Stimmzettel abgegeben hat bzw. dessen Wahlbrief nicht zurückgewiesen wurde. Die Wahlbeteiligung weist den Anteil der Wähler an den Wahlberechtigten aus.

Wahlgebiet, Wahlbereich, Wahlbezirk

Wahlgebiet ist für die Wahl der Gemeindevertretung der kreisfreien Stadt das Stadtgebiet und für die Kreistagswahl das Kreisgebiet des Landkreises. Für die kreisfreien Städte gelten die Vorschriften der Gemeindewahl.

Die kreisfreien Städte und die Kreisgebiete der Landkreise sind in mehrere Wahlbereiche eingeteilt. Jeder Wahlbereich ist je nach Größe in einen oder mehrere Wahlbezirke eingeteilt, die mit den Wahlbezirken der gleichzeitig durchgeführten Europawahl übereinstimmen.

Wahlsystem, abgegebene Stimmen

Gewählt wird nach dem System einer Kombination von Verhältniswahl mit Persönlichkeitselementen. Hiernach hat jeder Wähler drei Stimmen. Dabei kann er seine Stimmen

- auf einen einzigen Bewerber „häufen“ (kumulieren) oder
- beliebig auf mehrere Bewerber desselben Wahlvorschlags oder verschiedener Wahlvorschläge verteilen (panaschieren).

Die Summe der gültigen und ungültigen Stimmen ergibt durch drei geteilt die Zahl der Wähler.

Gültige Stimmen

Gültig sind Stimmen, wenn die Stimmabgabe den gesetzlichen Festlegungen entsprechend erfolgt.

Ungültige Stimmen

Ungültig sind Stimmen, wenn der Stimmzettel nicht amtlich hergestellt oder für andere Wahlbereiche gültig ist, keine Kennzeichnung enthält, den Willen des Wählers nicht zweifelsfrei erkennen läßt, einen Zusatz oder Vorbehalt enthält oder mehr als drei Stimmen abgegeben worden sind.

Sitzverteilung

Die Anzahl der Vertreter der kreisfreien Städte richtet sich gemäß Paragraph 4 Absatz 1 des Kommunalwahlgesetzes nach deren Einwohnerzahl und beträgt zwischen 37 und 53 Vertreter.

Die Anzahl der Mitglieder des Kreistages beträgt in Landkreisen

bis zu	100 000 Einwohnern	47 Mitglieder und
über	100 000 Einwohner	53 Mitglieder.

Als Berechnungsgrundlage für die Anzahl der Kreistagsmitglieder/Gemeindevertreter bestimmte der Innenminister des Landes Mecklenburg-Vorpommern gemäß Paragraph 4 Absatz 3 des Kommunalwahlgesetzes den fortgeschriebenen Bevölkerungsstand (Stichtag 30. Juni 1998).

Zur Berechnung der Sitzverteilung werden die für eine Partei oder Wählergruppe abgegebenen Stimmen nicht berücksichtigt, wenn sie weniger als 5 Prozent der Gesamtzahl der im Wahlgebiet abgegebenen gültigen Stimmen betragen (Fünf-Prozent-Sperrklausel). Für Einzelbewerber sieht das Gesetz keine Sperrklausel vor.

Die Verteilung der Sitze auf die Wahlvorschläge erfolgt nach dem Proportionalverfahren Hare/Niemeyer.

Die Gesamtzahl der Sitze, vervielfacht mit der Zahl der Stimmen, die ein Wahlvorschlag im Wahlgebiet erhalten hat, wird durch die Gesamtzahl der Stimmen aller zu berücksichtigenden Wahlvorschläge geteilt. Jeder Wahlvorschlag erhält zunächst so viele Sitze, wie ganze Zahlen auf ihn entfallen. Weitere noch zu vergebende Sitze sind den Wahlvorschlägen in der Reihenfolge der höchsten Zahlenbruchteile gemäß vorhergehender Berechnung, zuzuteilen.

Die in der Veröffentlichung ausgewiesenen Sitze entsprechen rechnerisch der Gesamtzahl der erreichten Sitze für jeden Wahlvorschlagsträger. Dabei können auf eine Partei/Wählergruppe oder einen Einzelbewerber mehr Sitze entfallen, als Bewerber vorhanden sind. Die Gesamtzahl der erreichten Sitze kann somit von den tatsächlich besetzten Sitzen abweichen.

Absolute Mehrheit der Mandate

Die Partei/Wählergruppe erhält mehr als 50 Prozent der Sitze in der Volksvertretung.

Einfache Mehrheit der Mandate

Die Partei/Wählergruppe erhält im Vergleich zu anderen Parteien, Wählergruppen und Einzelbewerbern die meisten Sitze in der Vertretung.

Briefwahl

Das Briefwahlergebnis wird in das Wahlergebnis eines oder mehrerer Wahlbezirke des Wahlbereiches der Gemeinde einbezogen. Es darf durch gesondert gebildete Briefwahlvorstände festgestellt werden, wenn dadurch das Wahlgeheimnis nicht gefährdet wird.

Briefwahlergebnisse werden nicht gesondert ausgewiesen, da sie überwiegend in die Urnenwahl einbezogen sind.

Vergleiche zu den Kommunalwahlen 1994

In diese Veröffentlichung sind zu Vergleichszwecken Ergebnisse der Kommunalwahlen 1994 aufgenommen worden. Ausgewiesen werden für das Wahljahr 1994 die Parteien CDU, SPD, PDS, F.D.P. und GRÜNE. Alle übrigen Parteien, Wählergruppen und Einzelbewerber sind unter „Sonstige“ zusammengefaßt.

1.2 Verzeichnis der an den Wahlen der Kreistage der Landkreise und der Stadtvertretungen/Bürgerschaften der kreisfreien Städte teilnehmenden Parteien, Wählergruppen und Einzelbewerber

Wahlgebiet Land	CDU	SPD	PDS	F.D.P.	GRÜNE	Sonstige Parteien und Wähler- gruppen	Einzel- bewer- ber	Ins- gesamt
Anzahl der Bewerber ¹⁾								
Kreisfreie Städte								
Greifswald	43	22	24	9	11	12	1	122
Neubrandenburg	41	31	27	8	5	5	5	122
Rostock	41	63	54	8	-	38	6	210
Schwerin	50	48	37	7	20	32	8	202
Stralsund	34	24	19	7	13	20	1	118
Wismar	23	44	13	20	7	4	-	111
Landkreise								
Bad Doberan	60	55	25	25	-	31	1	197
Demmin	45	42	32	14	6	7	-	146
Güstrow	57	65	21	23	-	18	3	187
Ludwigslust	58	49	47	16	10	45	3	228
Mecklenburg-Strelitz	55	47	31	29	7	14	2	185
Müritz	42	38	26	22	19	16	-	163
Nordvorpommern	78	44	36	16	-	32	1	207
Nordwestmecklenburg	53	47	43	18	2	37	5	205
Ostvorpommern	66	49	20	12	-	21	1	169
Parchim	63	55	35	28	9	24	5	219
Rügen	38	38	31	46	-	25	3	181
Uecker-Randow	65	55	28	22	7	27	1	205
Mecklenburg-Vorpommern	912	816	549	330	116	408	46	3 177

1) Bewerber, die in mehreren Wahlbereichen kandidieren, werden nur einmal gezählt.

Weitere zur Wahl angetretene Parteien und Wählergruppen

Kurzbezeichnung	Partei Wählergruppe	Wahlgebiet	Anzahl der Be- werber
REP	DIE REPUBLIKANER	Stralsund	5
NPD	Nationaldemokratische Partei Deutschlands	Greifswald	12
		Rostock	1
		Stralsund	6
		Ludwigslust	4
		Mecklenburg-Strelitz	5
		Parchim	4
PBC	Partei Bibeltreuer Christen	Neubrandenburg	1
AL	Alternative Liste (Nordvorpommern)	Nordvorpommern	6
APPD	Anarchistische Pogo-Partei Deutschlands	Neubrandenburg	4
BV	Bauernverband Ribnitz-Damgarten und Stralsund e.V.	Nordvorpommern	18
Bauern	Bauernverband und ländlicher Raum	Müritz	16
Bv	Bauernverband und ländlicher Raum Nordwest- mecklenburg	Nordwestmecklenburg	37
Bü 90	Bündnis 90	Rostock	17
BBLR	Bündnis Bauern und Ländlicher Raum	Ludwigslust	38
BFR	BÜNDNIS FÜR RÜGEN	Rügen	25
BGF	Bündnis Grünes Forum	Bad Doberan	12
BfB e.V.	Bürger für Boizenburg e.V.	Ludwigslust	3
Bündnis	Bürgerbündnis 2000	Güstrow	8
BB-UER	Bürgerbündnis Uecker-Randow	Uecker-Randow	27
DBV	Demokratische Bürgervereinigung für Crivitz	Parchim	1
NORDWIND-Partei	Deutsche Grundwerte Partei NORDWIND	Nordvorpommern	7
Exortus	Exortus	Schwerin	5
Freie Wähler G.	Freie Wähler Gemeinschaft	Mecklenburg-Strelitz	5
FWG Bad Doberan	Freie Wählergemeinschaft des Landkreises Bad Doberan	Bad Doberan	19
Gewerbever. Darß	Gewerbeverein Darß e.V.	Nordvorpommern	1
NDVP	Norddeutsche Volkspartei	Wismar	4
ödp	Ökologisch-Demokratische Partei	Rostock	2
AB 2000	Partei der Alternativen Bürgerbewegung 2000 Deutschlands	Schwerin	7
		Stralsund	9
RHE	Rostocker Haus- und Grundeigentümer	Rostock	5
SAV	Sozialistische Alternative-SAV	Rostock	2
SLP	Sozialliberale Partei	Rostock	11
		Schwerin	15
UBL 94	Unabhängige Bürgerliste 94	Ostvorpommern	4
UBB	Unabhängige Bützower Bürger	Güstrow	10
WdGB	Wählergemeinschaft der Gemeinde Blumenholz	Mecklenburg-Strelitz	4
WGK	Wählergemeinschaft Karlsburg	Ostvorpommern	3
WGLR	Wählergemeinschaft ländlicher Raum	Demmin	7
WG LW OVP	Wählergemeinschaft Landwirtschaft Ostvorpommern	Ostvorpommern	14
WG Lewitz	Wählergemeinschaft Lewitz	Parchim	2
WGSS	Wählergemeinschaft Sauberes Schwerin	Schwerin	5
WG Bauernverb.	Wählergruppe des Kreisbauernverbandes Parchim	Parchim	17

Mecklenburg-Vorpommern

Kreisgliederung gemäß Landkreisneuordnungsgesetz
wirksam ab 12.6.1994

Gebietsstand: 1.1.1999



2. Wahlergebnisse im Überblick

Aus der Wahl der Kreistage und der Stadtvertretungen/Bürgerschaften der kreisfreien Städte am 13. Juni 1999 ist die CDU als klarer Sieger hervorgegangen. Mit einem Stimmenanteil von 39,9 Prozent (Kommunalwahl 1994: 30,6 Prozent) ist sie die mit Abstand stärkste Partei in den Kreistagen und Stadtvertretungen/Bürgerschaften, gefolgt von der SPD (24,0 Prozent; 1994: 25,6 Prozent) und der PDS (21,9 Prozent; 1994: 24,3 Prozent).

Während die CDU hohe Stimmengewinne sowohl gegenüber der letzten Kommunalwahl von 1994 (+ 9,3 Prozentpunkte) als auch im Vergleich zur Landtagswahl von 1998 verbuchen konnte, haben SPD, PDS, F.D.P. und GRÜNE sowie die sonstigen Parteien und Wählergruppen Stimmenverluste hinnehmen müssen.

Partei	Stimmenanteil in Prozent			
	Kommunalwahl		Landtagswahl ¹⁾	Bundestagswahl ¹⁾
	1999	1994	1998	
CDU	39,9	30,6	30,2	29,3
SPD	24,0	25,6	34,3	35,3
PDS	21,9	24,3	24,4	23,6
F.D.P.	4,1	5,4	1,6	2,2
GRÜNE	1,9	4,2	2,7	2,9
Sonstige	8,2	9,9	6,8	6,7

1) Zweitstimmen

Die CDU hat in 16 der 18 Wahlgebiete den höchsten Stimmenanteil erzielt. In einem Wahlgebiet wurde die SPD und in einem weiteren die PDS Wahlsieger. So erhielt die SPD für die Bürgerschaft der Hansestadt Wismar und die PDS für die Bürgerschaft der Hansestadt Rostock die meisten Stimmen.

Die F.D.P. ist in der Bürgerschaft Wismar und in vier Kreistagen und die GRÜNEN sind in der Bürgerschaft der Hansestadt Greifswald, der Stadtvertretung der Landeshauptstadt Schwerin sowie im Kreistag von Müritz vertreten.

Von den **anderen Parteien** und Wählergruppen wurden folgende (über 5 Prozent liegende) Ergebnisse erzielt:

kreisfreie Stadt Rostock	Bündnis 90	(Stimmenanteil 5,9 Prozent)
Landkreis Ludwigslust	BBLR	(Stimmenanteil 6,0 Prozent)
Landkreis Müritz	Bauern	(Stimmenanteil 5,5 Prozent)
Landkreis Nordwestmecklenburg	Bv	(Stimmenanteil 7,5 Prozent)
Landkreis Rügen	BFR	(Stimmenanteil 9,9 Prozent)
Landkreis Uecker-Randow	BB-UER	(Stimmenanteil 11,2 Prozent).

Im Ergebnis der Wahl der Kreistage und der Stadtvertretungen/Bürgerschaften der kreisfreien Städte am 13. Juni 1999 gab es in vier Kreistagen bzw. Stadtvertretungen einen Wechsel der stärksten Partei:

- in drei Wahlgebieten von der PDS auf die CDU
 - Neubrandenburg CDU (34,9 Prozent) PDS (34,1 Prozent)
 - Schwerin CDU (30,7 Prozent) PDS (30,0 Prozent)
 - Rügen CDU (37,2 Prozent) PDS (22,4 Prozent)
- in einem Wahlgebiet von der SPD auf die CDU
 - Nordwestmecklenburg CDU (38,1 Prozent) SPD (26,8 Prozent)

In 14 Kreistagen und Stadtvertretungen/Bürgerschaften wurde die stärkste Partei somit erneut durch den Wähler bestätigt.

Einzige Partei mit absoluter Mehrheit der Mandate ist die CDU in drei Landkreisen: Demmin (27 von 47), Nordvorpommern (30 von 53) und Ostvorpommern (28 von 53).

In 13 Kreistagen bzw. Stadtvertretungen/Bürgerschaften erreichte die CDU die einfache Mehrheit der Mandate:

- Greifswald	(21 von 43)
- Neubrandenburg	(17 von 45)
- Schwerin	(16 von 47)
- Stralsund	(20 von 43)
- Bad Doberan	(23 von 53)
- Güstrow	(21 von 53)
- Ludwigslust	(21 von 53)
- Mecklenburg-Strelitz	(23 von 47)
- Müritz	(19 von 47)
- Nordwestmecklenburg	(22 von 53)
- Parchim	(26 von 53)
- Rügen	(17 von 47)
- Uecker-Randow	(21 von 47).

Die SPD erzielte in Wismar die einfache Mehrheit (16 von 37) der Mandate und verlor damit die absolute Mehrheit der letzten Wahlperiode (24 von 43).

Die PDS erzielte in Rostock die einfache Mehrheit der Mandate (18 von 53).

Insgesamt sind die einzelnen Parteien/Wählergruppen und Einzelbewerber damit in den Kreistagen/Stadtvertretungen/Bürgerschaften wie folgt vertreten:

- CDU	18 Parlamente mit 378 Sitzen
- SPD	18 Parlamente mit 224 Sitzen
- PDS	18 Parlamente mit 208 Sitzen
- F.D.P.	5 Parlamente mit 17 Sitzen
- GRÜNE	3 Parlamente mit 10 Sitzen
- Sonstige	13 Parlamente mit 37 Sitzen.

Unter den „Sonstigen“ sind elf erfolgreiche Einzelbewerber (von 46), die in 9 Kreistagen/Stadtvertretungen/Bürgerschaften einen Sitz erhielten:

<u>Wahlgebiet</u>	<u>Anzahl der Einzelbewerber</u>
Neubrandenburg	2
Schwerin	2
Stralsund	1
Bad Doberan	1
Güstrow	1
Nordvorpommern	1
Nordwestmecklenburg	1
Parchim	1
Rügen	1.

An der 5-Prozent-Klausel scheiterten unter anderem nachfolgende Parteien/Wählergruppen, die einen Stimmenanteil von 4,0 Prozent und mehr erhielten:

Wahlgebiet	Partei/Wählergruppe	Stimmenanteil in Prozent
Stralsund	GRÜNE	4,1
Demmin	WGLR	4,4
	F.D.P.	4,1
Ludwigslust	GRÜNE	4,4
Mecklenburg-Strelitz	F.D.P.	4,7
Nordvorpommern	BV	4,7
Nordwestmecklenburg	F.D.P.	4,3
Ostvorpommern	WG LW OVP	4,3
Parchim	WG Bauernverb.	4,3
	F.D.P.	4,2

Die **Gewinn- und Verlustrechnung** im Vergleich zur Kommunalwahl 1994 zeigt eine klare Veränderung des Wählerverhaltens:

Während die CDU haushohe Gewinne für sich verbuchen konnte, haben SPD, PDS, F.D.P., GRÜNE und Sonstige deutliche Verluste hinnehmen müssen, am stärksten waren sie bei der PDS, am geringsten bei der F.D.P.

Partei	Stimmengewinne (+) Stimmenverluste (-) gegenüber Kommunalwahl 1994	
	Prozentpunkte	
CDU	+	9,3
SPD	-	1,6
PDS	-	2,4
F.D.P.	-	1,3
GRÜNE	-	2,3
Sonstige Parteien/Wählergruppen/Einzelbewerber	-	1,7

Die **CDU** hat in allen kreisfreien Städten und Landkreisen Gewinne erzielt, die Spanne reicht von 4,4 Prozentpunkte im Landkreis Güstrow bis 15,3 Prozentpunkte in der Landeshauptstadt Schwerin. In 7 Kreisen lagen die Gewinne zwischen 9,1 und 11,6 Prozentpunkten: Parchim (+ 11,6), Neubrandenburg (+ 10,9), Ostvorpommern (+ 10,8), Rostock (+ 9,7), Bad Doberan (+ 9,5), Rügen (+ 9,5), Mecklenburg-Strelitz (+ 9,1).

Die **SPD** hat in sechs Wahlgebieten Stimmengewinne erzielt, darunter deutliche in Ostvorpommern (+ 4,0), Rügen (+ 2,1) und Greifswald (+ 2,0). In 12 Wahlgebieten mußte die SPD Verluste hinnehmen, darunter in sechs von 3,0 bis 8,9 Prozentpunkte: Schwerin (- 8,9), Nordwestmecklenburg (- 7,4), Wismar (- 5,9), Mecklenburg-Strelitz (- 3,4), Parchim (- 3,1), Nordvorpommern (- 3,0).

Die **PDS** hat in fünf Wahlgebieten überwiegend geringe Gewinne erzielt (in vier Kreisen durchschnittlich von + 0,1 bis + 0,5 Prozentpunkte), darunter in Neubrandenburg + 2,0 Prozentpunkte. Die Stimmenverluste lagen in sechs Kreisen zwischen 0,5 und 1,6 Prozentpunkten, und in sieben Kreisen zwischen 2,3 und 6,1 Prozentpunkten, darunter bei 4,0 und mehr Prozentpunkten in Rügen (- 6,1), Ostvorpommern (- 5,6), Greifswald (- 4,3), Schwerin (- 4,0).

Die **F.D.P.** erzielte in sechs Kreisen überwiegend leichte Stimmengewinne, darunter in Wismar (+ 3,3 Prozentpunkte und in Rügen (+ 1,8). In neun Kreisen lagen die Verluste bei 2,0 Prozentpunkten und darunter, bei drei Kreisen über 3,0 Prozentpunkte: Ostvorpommern (- 6,3), Ludwigslust (- 3,9) und Parchim (- 3,5).

Die **GRÜNEN** mußten in allen 12 Wahlgebieten, in denen sie sich zur Wahl stellten, Stimmenverluste hinnehmen, darunter in sechs Wahlgebieten von über 2,0 Prozentpunkten. Am höchsten waren die Stimmenverluste in Neubrandenburg (- 3,9).

Die **Beteiligung** an der Kommunalwahl betrug 50,5 Prozent. Sie war damit bedeutend geringer als bei den Kommunalwahlen 1990 (72,4 Prozent) und 1994 (65,7 Prozent) sowie bei der Landtagswahl 1998 (79,4 Prozent).

Insgesamt waren zur Kommunalwahl 1999 1 460 474 Bürgerinnen und Bürger Mecklenburg-Vorpommerns wahlberechtigt, darunter erstmals auch (ca. 56 000) Jugendliche im Alter von 16 und 17 Jahren.

Regional betrachtet, schwankte die Wahlbeteiligung erheblich. Dabei machten in den Landkreisen generell deutlich mehr Bürgerinnen und Bürger von ihrem Wahlrecht Gebrauch als in den kreisfreien Städten, wo die Wahlbeteiligung im Vergleich zur letzten Kommunalwahl vor 5 Jahren besonders stark zurückgegangen ist (um 16 bis 22 Prozentpunkte, dagegen in den Landkreisen: um 12 bis 15 Prozentpunkte).

Die höchste Wahlbeteiligung verzeichneten die Landkreise Demmin (57,6 Prozent), Mecklenburg-Strelitz (57,4 Prozent) und Müritzt (56,8 Prozent), am geringsten war sie demgegenüber in Rostock (38,5 Prozent), Schwerin (42,3 Prozent) und Wismar (42,4 Prozent).

Von den 2 214 171 abgegebenen Stimmen waren 2 100 335 gültig (94,9 Prozent) und 113 836 ungültig (5,1 Prozent). Der **Anteil ungültiger Stimmen** fiel damit etwas geringer aus als bei der Kommunalwahl 1994 (5,8 Prozent).

In den Landkreisen lag der Anteil ungültiger Stimmen (5,5 bis 6,7 Prozent) wiederum generell höher als in den kreisfreien Städten (2,3 bis 4,1 Prozent). Die anteilig meisten ungültigen Stimmen wurden in den Landkreisen Ostvorpommern (6,7 Prozent), Nordvorpommern (6,4 Prozent) und Uecker-Randow (6,2 Prozent) registriert. Demgegenüber war in den kreisfreien Städten Schwerin (2,3 Prozent), Neubrandenburg (2,5 Prozent) und Greifswald (2,6 Prozent) der geringste Anteil der Stimmen ungültig.

Verglichen mit der Kommunalwahl 1994 hat der Anteil ungültiger Stimmen in fast allen Wahlgebieten mehr oder weniger abgenommen (Rügen: - 2,1 Prozentpunkte; Nordwestmecklenburg und Güstrow: - 0,2 Prozentpunkte sowie Wismar: - 0,0 Prozentpunkte).

Von den 1 460 474 Wahlberechtigten haben sich 722 417, fast die Hälfte, nicht an der Wahl beteiligt. Bei Einbeziehung des Anteils der ungültigen an den abgegebenen Stimmen von 5 Prozent haben somit insgesamt rund 55 Prozent der Wahlberechtigten keinen aktiven Einfluß auf den Ausgang der Wahlen der Kreistage und Stadtvertretungen/Bürgerschaften in Mecklenburg-Vorpommern genommen.

3. Wahlergebnisse in Tabellen

3.1 Wahl der Kreistage der Landkreise und der Stadtvertretungen/Bürgerschaften der kreisfreien Städte am 13. Juni 1999

Landeszusammenfassung

Wahlberechtigte	1 460 474		
Wähler	738 057	Wahlbeteiligung	50,5 Prozent

Merkmal	Stimmen		Gesamtzahl der Sitze in den Kreistagen bzw. Stadtvertretungen/Bürgerschaften
	Anzahl	%	
Ungültige Stimmen	113 836	5,1	
Gültige Stimmen	2 100 335	94,9	
davon entfallen auf			
CDU	838 193	39,9	378
SPD	503 295	24,0	224
PDS	459 613	21,9	208
F.D.P.	86 625	4,1	17
GRÜNE	39 462	1,9	10
Sonstige	173 147	8,2	37

3.2 Ergebnisse der Kommunalwahlen 1990 und 1994 sowie der Landtagswahl 1998

Landeszusammenfassung

Merkmal	Kommunalwahl am 6.5.1990		Kommunalwahl am 12.6.1994		Landtagswahl am 27.9.1998 ¹⁾	
	Anzahl	%	Anzahl	%	Anzahl	%
Wahlberechtigte	1 428 287	x	1 377 438	x	1 404 552	x
Wähler	1 034 641	72,4	905 612	65,7	1 115 634	79,4
Ungültige Stimmen	290 786	9,4	157 805	5,8	31 023	2,8
Gültige Stimmen	2 813 137	90,6	2 559 031	94,2	1 084 611	97,2
davon entfallen auf						
CDU	783 182	27,8	782 827	30,6	327 948	30,2
SPD	578 275	20,6	654 687	25,6	371 885	34,3
PDS	535 194	19,0	622 172	24,3	264 299	24,4
F.D.P.	179 152	6,4	137 596	5,4	17 062	1,6
GRÜNE	60 956	2,2	108 286	4,2	29 240	2,7
Sonstige	676 378	24,0	253 463	9,9	74 177	6,8

1) Zweitstimmen

3.3 Wahl der Kreistage der Landkreise und der Stadtvertretungen/ am 13. Juni 1999 und

Wahlgebiet Land	Wahl- jahr	Maß- einheit	Wahlbe- rechtigte	Wähler	Stimmen	
					ungültig	gültig
Kreisfreie Städte						
Greifswald	1999	Anzahl	45 322	20 122	1 555	58 811
	1994	Anzahl	46 169	29 066	3 292	83 906
	1999	%		44,4	2,6	97,4
	1994	%		63,0	3,8	96,2
Neubrandenburg	1999	Anzahl	61 962	27 292	2 026	79 850
	1994	Anzahl	62 411	41 019	3 562	119 495
	1999	%		44,0	2,5	97,5
	1994	%		65,7	2,9	97,1
Rostock	1999	Anzahl	169 674	65 357	5 787	190 284
	1994	Anzahl	180 369	102 273	11 188	295 631
	1999	%		38,5	3,0	97,0
	1994	%		56,7	3,6	96,4
Schwerin	1999	Anzahl	85 145	35 995	2 474	105 511
	1994	Anzahl	90 872	58 674	6 560	169 462
	1999	%		42,3	2,3	97,7
	1994	%		64,6	3,7	96,3
Stralsund	1999	Anzahl	51 338	22 654	2 034	65 928
	1994	Anzahl	53 183	34 552	3 675	99 981
	1999	%		44,1	3,0	97,0
	1994	%		65,0	3,5	96,5
Wismar	1999	Anzahl	38 732	16 441	2 012	47 311
	1994	Anzahl	39 707	23 285	2 897	66 958
	1999	%		42,4	4,1	95,9
	1994	%		58,6	4,1	95,9
Landkreise						
Bad Doberan	1999	Anzahl	92 138	50 596	8 454	143 334
	1994	Anzahl	69 408	47 401	9 483	132 720
	1999	%		54,9	5,6	94,4
	1994	%		68,3	6,7	93,3
Demmin	1999	Anzahl	78 263	45 092	7 967	127 309
	1994	Anzahl	74 459	52 779	10 844	147 493
	1999	%		57,6	5,9	94,1
	1994	%		70,9	6,8	93,2
Güstrow	1999	Anzahl	92 589	49 606	8 804	140 014
	1994	Anzahl	87 148	59 985	11 011	168 944
	1999	%		53,6	5,9	94,1
	1994	%		68,8	6,1	93,9
Ludwigslust	1999	Anzahl	105 984	58 270	9 686	165 124
	1994	Anzahl	94 342	63 748	11 923	179 321
	1999	%		55,0	5,5	94,5
	1994	%		67,6	6,2	93,8
Mecklenburg-Strelitz	1999	Anzahl	72 269	41 466	7 203	117 195
	1994	Anzahl	63 378	43 982	9 878	122 068
	1999	%		57,4	5,8	94,2
	1994	%		69,4	7,5	92,5

**Bürgerschaften der kreisfreien Städte
am 12. Juni 1994 nach Wahlgebieten**

Von den gültigen Stimmen entfallen auf					
CDU	SPD	PDS	F.D.P.	GRÜNE	Sonstige
27 611	10 245	13 960	1 361	3 771	1 863
33 567	12 905	23 468	1 071	5 990	6 905
46,9	17,4	23,7	2,3	6,4	3,1
40,0	15,4	28,0	1,3	7,1	8,2
27 846	17 374	27 238	1 761	1 159	4 472
33 865	27 775	38 377	4 826	6 448	8 204
34,9	21,8	34,1	2,2	1,5	5,7
28,3	23,2	32,1	4,0	5,4	6,9
53 269	52 489	60 759	4 751	x	19 016
53 987	80 657	98 088	6 812	x	56 087
28,0	27,6	31,9	2,5	x	10,0
18,3	27,3	33,2	2,3	x	19,0
32 426	23 439	31 668	2 052	6 484	9 442
26 039	52 708	57 621	6 266	12 607	14 221
30,7	22,2	30,0	1,9	6,1	9,0
15,4	31,1	34,0	3,7	7,4	8,4
28 149	13 207	16 856	1 118	2 686	3 912
37 206	21 543	25 245	2 480	5 729	7 778
42,7	20,0	25,6	1,7	4,1	5,9
37,2	21,5	25,2	2,5	5,7	7,8
12 361	20 319	9 223	3 830	1 083	495
12 869	32 696	13 400	3 229	2 334	2 430
26,1	42,9	19,5	8,1	2,3	1,0
19,2	48,8	20,0	4,8	3,5	3,6
59 466	37 109	27 181	7 842	x	11 736
42 462	35 792	27 318	6 925	x	20 223
41,5	25,9	19,0	5,5	x	8,2
32,0	27,0	20,6	5,2	x	15,2
66 250	23 221	25 712	5 281	1 188	5 657
66 515	30 925	30 637	8 836	3 941	6 639
52,0	18,2	20,2	4,1	0,9	4,4
45,1	21,0	20,8	6,0	2,7	4,5
50 803	38 793	26 294	7 065	x	17 059
53 905	44 657	35 655	8 073	13 380	13 274
36,3	27,7	18,8	5,0	x	12,1
31,9	26,4	21,1	4,8	7,9	7,9
60 485	47 276	30 232	4 847	7 216	15 068
53 313	52 475	33 626	12 237	12 607	15 063
36,6	28,6	18,3	2,9	4,4	9,2
29,7	29,3	18,8	6,8	7,0	8,4
50 515	29 894	24 442	5 547	2 083	4 714
41 473	35 218	24 872	5 934	5 073	9 498
43,1	25,5	20,9	4,7	1,8	4,0
34,0	28,9	20,4	4,9	4,2	7,8

**Noch: 3.3 Wahl der Kreistage der Landkreise und der Stadtvertretungen/
am 13. Juni 1999 und**

Wahlgebiet Land	Wahl- jahr	Maß- einheit	Wahlbe- rechtigte	Wähler	Stimmen	
					ungültig	gültig
Müritz	1999	Anzahl	57 501	32 686	5 364	92 694
	1994	Anzahl	53 068	37 702	7 185	105 921
	1999	%		56,8	5,5	94,5
	1994	%		71,0	6,4	93,6
Nordvorpommern	1999	Anzahl	97 401	52 993	10 138	148 841
	1994	Anzahl	87 712	59 048	12 200	164 944
	1999	%		54,4	6,4	93,6
	1994	%		67,3	6,9	93,1
Nordwestmecklenburg	1999	Anzahl	96 070	50 596	9 143	142 645
	1994	Anzahl	81 693	53 802	10 031	151 375
	1999	%		52,7	6,0	94,0
	1994	%		65,9	6,2	93,8
Ostvorpommern	1999	Anzahl	94 292	51 513	10 315	144 224
	1994	Anzahl	86 684	59 372	14 577	163 539
	1999	%		54,6	6,7	93,3
	1994	%		68,5	8,2	91,8
Parchim	1999	Anzahl	88 149	47 848	8 375	135 169
	1994	Anzahl	78 822	54 285	9 901	152 954
	1999	%		54,3	5,8	94,2
	1994	%		68,9	6,1	93,9
Rügen	1999	Anzahl	62 530	31 146	5 320	88 118
	1994	Anzahl	60 221	38 093	8 960	105 319
	1999	%		49,8	5,7	94,3
	1994	%		63,3	7,8	92,2
Uecker-Randow	1999	Anzahl	71 115	38 384	7 179	107 973
	1994	Anzahl	67 792	46 546	10 638	129 000
	1999	%		54,0	6,2	93,8
	1994	%		68,7	7,6	92,4
Mecklenburg-Vorpommern	1999	Anzahl	1 460 474	738 057	113 836	2 100 335
	1994	Anzahl	1 377 438	905 612	157 805	2 559 031
	1999	%		50,5	5,1	94,9
	1994	%		65,7	5,8	94,2

**Bürgerschaften der kreisfreien Städte
am 12. Juni 1994 nach Wahlgebieten**

Von den gültigen Stimmen entfallen auf					
CDU	SPD	PDS	F.D.P.	GRÜNE	Sonstige
36 281	25 218	15 608	3 641	6 881	5 065
33 583	28 614	17 729	5 986	9 517	10 492
39,1	27,2	16,8	3,9	7,4	5,5
31,7	27,0	16,7	5,7	9,0	9,9
73 624	27 894	28 037	5 658	x	13 628
67 786	35 751	33 612	9 188	7 129	11 478
49,5	18,7	18,8	3,8	x	9,2
41,1	21,7	20,4	5,6	4,3	7,0
54 380	38 205	28 377	6 148	2 302	13 233
41 167	51 751	29 417	9 558	5 921	13 561
38,1	26,8	19,9	4,3	1,6	9,1
27,2	34,2	19,4	6,3	3,9	9,0
68 104	32 712	26 726	4 489	x	12 193
59 547	30 605	39 489	15 368	4 965	13 565
47,2	22,7	18,5	3,1	x	8,5
36,4	18,7	24,1	9,4	3,0	8,3
57 680	33 510	25 051	5 672	2 901	10 355
47 596	42 738	33 482	11 741	7 318	10 079
42,7	24,8	18,5	4,2	2,1	7,6
31,1	27,9	21,9	7,7	4,8	6,6
32 738	14 004	19 729	9 208	x	12 439
29 135	14 572	30 034	9 106	x	22 472
37,2	15,9	22,4	10,4	x	14,1
27,7	13,8	28,5	8,6	x	21,3
46 205	18 386	22 520	6 354	1 708	12 800
48 812	23 305	30 102	9 960	5 327	11 494
42,8	17,0	20,9	5,9	1,6	11,8
37,8	18,1	23,3	7,7	4,1	8,9
838 193	503 295	459 613	86 625	39 462	173147
782 827	654 687	622 172	137 596	108 286	253463
39,9	24,0	21,9	4,1	1,9	8,2
30,6	25,6	24,3	5,4	4,2	9,9

3.4 Wahl der Kreistage der Landkreise und der Stadtvertretungen/Bürgerschaften der kreisfreien Städte am 13. Juni 1999 und am 12. Juni 1994

Sitze nach Wahlgebieten

Wahlgebiet Land	Wahl- jahr	Sitze					
		CDU	SPD	PDS	F.D.P.	GRÜNE	Sonstige
Kreisfreie Städte							
Greifswald	1999	21	8	11	-	3	-
	1994	19	7	13	-	3	1
Neubrandenburg	1999	17	10	16	-	-	2
	1994	14	11	16	-	3	1
Rostock	1999	16	16	18	-	x	3
	1994	11	16	20	-	x	6
Schwerin	1999	16	11	15	-	3	2
	1994	8	17	18	-	4	-
Stralsund	1999	20	10	12	-	-	1
	1994	18	10	12	-	3	-
Wismar	1999	10	16	8	3	-	-
	1994	9	24	10	-	-	-
Landkreise							
Bad Doberan	1999	23	15	11	3	x	1
	1994	16	14	11	3	x	3
Demmin	1999	27	9	11	-	-	-
	1994	26	12	12	3	-	-
Güstrow	1999	21	16	11	3	x	2
	1994	18	15	12	-	4	4
Ludwigslust	1999	21	17	11	-	-	4
	1994	16	16	10	4	4	3
Mecklenburg-Strelitz	1999	23	13	11	-	-	-
	1994	19	16	12	-	-	-
Müritz	1999	19	13	8	-	4	3
	1994	15	13	8	3	4	4
Nordvorpommern	1999	30	11	11	-	x	1
	1994	23	12	11	3	-	4
Nordwestmecklenburg	1999	22	15	11	-	-	5
	1994	15	19	11	4	-	4
Ostvorpommern	1999	28	14	11	-	x	-
	1994	22	11	14	6	-	-
Parchim	1999	26	15	11	-	-	1
	1994	17	16	12	4	-	4
Rügen	1999	17	7	11	5	x	7
	1994	14	7	14	4	x	8
Uecker-Randow	1999	21	8	10	3	-	5
	1994	20	10	12	4	-	1

3.5 Gewählte Bewerber am 13. Juni 1999 nach Wahlgebieten

Wahlgebiet : Greifswald, kreisfreie Stadt

Partei	Name, Vorname	Geburts- jahr	Beruf oder Stand	PLZ/Wohnort
CDU	Herr Hochschild, Axel	1963	Malermeister	17489 Greifswald
CDU	Frau Weidemann, Helma	1948	Grundschullehrerin	17489 Greifswald
CDU	Herr Jess, Dr., Gunther	1951	Angestellter	17489 Greifswald
CDU	Herr Witt, Marcus	1959	Bäckermeister	17489 Greifswald
CDU	Herr König, Dr., Arthur	1950	Physiker	17489 Greifswald
CDU	Herr Liskow, Egbert	1957	Geschäftsführer	17493 Greifswald
CDU	Frau Danz, Cornelia	1960	Lehrerin	17498 Greifswald
CDU	Herr Holzrichter, Helmut	1949	Dipl.-Ingenieur (FH)	17493 Greifswald
CDU	Herr Kruse, Christian	1958	Fischhändler, selbständig	17493 Greifswald
CDU	Frau Gomolka, Maria	1943	Lehrerin	17493 Greifswald
CDU	Herr Bauer, Dirk	1968	Fraktionsgeschäftsführer	17493 Greifswald
CDU	Herr Uhlig, Bernd	1948	Leiter Geschäftsstelle DRK	17493 Greifswald
CDU	Herr Liedtke, Jürgen	1955	Dipl.-Ingenieur	17493 Greifswald
CDU	Herr Cymek, Erich	1958	Elektroniker	17489 Greifswald
CDU	Herr Jülich, Markus	1971	Student	17489 Greifswald
CDU	Herr Kühne, Dr., Lüer	1940	Leiter Tierpark	17491 Greifswald
CDU	Herr Mundt, Thomas	1964	Geschäftsführer	17489 Greifswald
CDU	Frau Kreisel, Marion	1963	Sozialpädagogin	17491 Greifswald
CDU	Herr Weißenborn, Horst	1955	Betriebsratsvorsitzender EWN	17489 Greifswald
CDU	Herr Ballke, Dr., Ernst-Hinrich	1941	Arzt	17489 Greifswald
CDU	Herr Hübner, Edwin	1955	Unternehmer, selbständig	17491 Greifswald
SPD	Herr Fuhrmann, Thomas	1954	Dipl.-Betriebswirt	17493 Greifswald
SPD	Herr Aé, Jost	1944	Dipl.-Philosoph	17489 Greifswald
SPD	Herr Seils, Dr., Gustav	1934	Tierarzt	17493 Greifswald
SPD	Herr Bremer, Dr., Jürgen	1941	Dipl.-Chemiker	17489 Greifswald
SPD	Herr Meyer, Norbert	1953	Dipl.-Physiker	17493 Greifswald
SPD	Herr Schmidt, Karl-Dieter	1945	Gewerkschaftssekretär	17489 Greifswald
SPD	Frau Münchberger, Dr., Rica	1961	Dipl.-Biologin	17489 Greifswald
SPD	Herr Blunk, Günter	1947	Bauleiter	17493 Greifswald
PDS	Herr Kasbohm, Dr., Jörn	1961	Geologe	17489 Greifswald
PDS	Frau Görs, Yvonne	1971	Sozialpädag. Mitarbeiterin	17489 Greifswald
PDS	Frau Socher, Birgit	1952	Lehrerin	17493 Greifswald
PDS	Frau Heinrich, Marion	1950	Ingenieur-Ökonomin	17498 Greifswald
PDS	Herr Schröder, Dr., Jörg	1962	Tierarzt	17493 Greifswald
PDS	Herr Brückner, Horst	1930	Rentner	17493 Greifswald
PDS	Herr Multhauf, Peter	1944	Lehrer	17491 Greifswald
PDS	Frau Krille, Edda	1952	Rechtsanwältin	17491 Greifswald
PDS	Frau Duschek, Rita	1949	Lehrerin	17493 Greifswald
PDS	Herr Bartels, Dr., Gerhard	1949	Landtagsabgeordneter	17489 Greifswald
PDS	Herr Duschek, Rudi	1946	Geschäftsführer KfV Greifswald	17493 Greifswald
GRÜNE	Herr Meyer, Dr., Thomas	1954	Dipl.-Physiker	17489 Greifswald
GRÜNE	Herr Rose, Dr., Ulrich	1958	Antiquar, Buchhändler	17489 Greifswald
GRÜNE	Herr Senst, Burkhard	1969	Student	17489 Greifswald

Noch: 3.5 Gewählte Bewerber am 13. Juni 1999 nach Wahlgebieten

Wahlgebiet : Neubrandenburg, kreisfreie Stadt

Partei	Name, Vorname	Geburts- jahr	Beruf oder Stand	PLZ/Wohnort
CDU	Herr Just, Detlev	1953	Mathematiker	17033 Neubrandenburg
CDU	Frau Seehase, Edda	1949	Vermessungsingenieurin	17036 Neubrandenburg
CDU	Frau Luttkus, Marion	1956	Dipl.-Lehrerin	17036 Neubrandenburg
CDU	Herr Luttkus, Wilfried	1952	Zerspaner	17033 Neubrandenburg
CDU	Herr Nötzel, Michael	1957	Geschäftsführer	17033 Neubrandenburg
CDU	Herr Kohl, Ralf	1962	Dipl.-Ingenieur	17033 Neubrandenburg
CDU	Herr Schwanke, Hans-Jürgen	1951	Malermeister	17033 Neubrandenburg
CDU	Frau Albrecht, Anke	1967	Sozialarbeiterin	17036 Neubrandenburg
CDU	Herr Rühs, Günter	1953	Dipl.-Außenhandelskaufmann	17033 Neubrandenburg
CDU	Herr Bolick, Klaus-Peter	1944	Geschäftsführer	17033 Neubrandenburg
CDU	Herr Mathiak, Prof., Dr., Friedrich	1948	Hochschullehrer	17033 Neubrandenburg
CDU	Herr Griephan, Hans-Joachim	1937	Journalist	17033 Neubrandenburg
CDU	Herr Riedel, Manfred	1945	Dipl.-Ingenieur	17033 Neubrandenburg
CDU	Frau Binz, Brigitte	1942	Strickermeisterin	17034 Neubrandenburg
CDU	Herr Jeschke, Günter	1951	Geschäftsführer	17033 Neubrandenburg
CDU	Herr Schulz, Dr., Otto	1932	Fachtierarzt	17034 Neubrandenburg
CDU	Herr Memmler, Prof., Dr., Hans-Joachim	1942	Hochschullehrer	17033 Neubrandenburg
SPD	Herr Schier, Klaus	1952	Mitglied des Landtages	17034 Neubrandenburg
SPD	Herr Schmidt, Björn	1971	Rettungssanitäter	17036 Neubrandenburg
SPD	Herr Bretschneider, Rüdiger	1958	Schulleiter	17033 Neubrandenburg
SPD	Herr Lübbert, Dr., Joachim	1949	Beamter	17033 Neubrandenburg
SPD	Frau Bretschneider, Sylvia	1960	Mitglied des Landtages	17033 Neubrandenburg
SPD	Frau Mößner, Annerose	1954	Dipl.-Sozialpädagogin	17033 Neubrandenburg
SPD	Herr Große, Daniel	1981	Schüler	17034 Neubrandenburg
SPD	Herr Wegner, Helmut	1941	Finanzökonom	17034 Neubrandenburg
SPD	Frau Ohlemacher, Gisela	1959	Kreisvorsitzende DGB	17033 Neubrandenburg
SPD	Frau Haselau, Ines	1965	Lehrerin	17033 Neubrandenburg
PDS	Frau Klamka, Ursula	1941	Juristin	17036 Neubrandenburg
PDS	Herr Rauch, Detlev	1937	Angestellter	17033 Neubrandenburg
PDS	Frau Nehls, Anke	1942	Sozialpädagogin	17033 Neubrandenburg
PDS	Frau Weigel, Hannelore	1941	Kindergärtnerin	17036 Neubrandenburg
PDS	Frau Brunzendorf, Dolores	1945	Lehrerin	17036 Neubrandenburg
PDS	Frau Parlow, Irina	1958	Angestellte	17033 Neubrandenburg
PDS	Herr Bewersdorf, Dr., Manfred	1931	Lehrer	17033 Neubrandenburg
PDS	Herr Doberenz, Herbert	1936	Bauingenieur	17033 Neubrandenburg
PDS	Herr Dally, Hans	1936	Rentner	17033 Neubrandenburg
PDS	Herr Wandel, Harald	1951	Architekt	17033 Neubrandenburg
PDS	Frau Daum, Carola	1958	Angestellte	17033 Neubrandenburg
PDS	Herr Koch, Rolf	1946	Fahrlehrer	17034 Neubrandenburg
PDS	Frau Grund, Christa	1941	Lehrerin	17034 Neubrandenburg
PDS	Frau Wegner, Solveig	1951	Erzieherin	17034 Neubrandenburg
PDS	Herr Hielscher, Enrico	1974	Industriemechaniker	17034 Neubrandenburg
PDS	Herr Nehls, Dieter	1934	Ingenieur-Ökonom	17033 Neubrandenburg
Einzelb.	Herr Krause, Dr., Dietrich-Eckard	1941	Arzt	17033 Neubrandenburg
Einzelb.	Herr Wittmann, Axel	1955	Archivar	17033 Neubrandenburg

Noch: 3.5 Gewählte Bewerber am 13. Juni 1999 nach Wahlgebieten

Wahlgebiet : Rostock, kreisfreie Stadt

Partei	Name, Vorname	Geburts- jahr	Beruf oder Stand	PLZ/Wohnort
CDU	Herr Schwertfeger, Klaus	1958	Kaufmann	18109 Rostock
CDU	Herr Behrend, Dr., Detlef	1956	Dipl.-Ingenieur	18069 Rostock
CDU	Frau Deutsch, Marita	1952	Unternehmerin	18109 Rostock
CDU	Herr Necke, Michael	1974	Student	18109 Rostock
CDU	Herr Sonnevend, Dr., Adam	1941	Dipl.-Ökonom	18069 Rostock
CDU	Herr Andresen, Bernd	1957	Rechtsanwalt	18055 Rostock
CDU	Herr Heidrich, Reinhard	1949	Geschäftsführer	18147 Rostock
CDU	Herr Kunau, Manfred	1957	Antiquar	18069 Rostock
CDU	Herr Albrecht, Nils	1966	Unternehmensberater	18057 Rostock
CDU	Frau Jahnel, Ulrike	1941	Chem. techn. Assistentin	18059 Rostock
CDU	Herr Freitag, Benno	1940	Geschäftsführer	18059 Rostock
CDU	Herr Zänker, Olaf	1968	Rechtsanwalt	18057 Rostock
CDU	Herr Staib, Karl-Heinz	1952	Dipl.-Physiker	18146 Rostock
CDU	Herr Hartwig, Dr., Günter	1931	Dipl.-Ingenieur	18147 Rostock
CDU	Frau Friesecke, Sabine	1962	Lehrerin	18146 Rostock
CDU	Herr Bohrer, Andreas	1963	Kaufmann	18147 Rostock
SPD	Herr Albrecht, Rainer	1958	Techn. Angestellter	18109 Rostock
SPD	Herr Harms, Detlev	1942	Dipl.-Ingenieur Bau	18119 Rostock
SPD	Herr Herrmann, Wolfgang	1943	Ingenieur	18106 Rostock
SPD	Frau Saß, Ursula	1943	Erzieherin	18109 Rostock
SPD	Frau Voland, Angelika	1943	Sozialpädagogin	18107 Rostock
SPD	Frau Rößler, Gisela	1941	Finanzökonomin	18107 Rostock
SPD	Frau Crellwitz, Kristin	1975	Studentin	18106 Rostock
SPD	Herr Möller, Jürgen	1938	Rentner	18069 Rostock
SPD	Frau Ahrens, Karin	1957	Unternehmerin	18055 Rostock
SPD	Herr Friedrich, Dr., Ralf	1940	Universitätsprofessor, Prof.	18057 Rostock
SPD	Frau Cornelius, Barbara	1948	Heimleiterin	18057 Rostock
SPD	Frau Rehms-Kinnigkeit, Sigrid	1958	Sozialberaterin	18059 Rostock
SPD	Herr Schneider, Gerhard	1935	Dipl.-Ingenieur	18057 Rostock
SPD	Frau Bacher, Dr., Ingrid	1938	Lehrerin	18055 Rostock
SPD	Herr Müller, Dr., Wolfgang	1945	Angestellter	18146 Rostock
SPD	Herr Schulte, Jochen	1962	Rechtsanwalt	18147 Rostock
PDS	Frau Baumgärtel, Renate	1935	Rentnerin	18119 Rostock
PDS	Frau Alms, Hilde	1937	Lehrerin	18069 Rostock
PDS	Frau Heinz, Dr., Dorit	1949	Hochschulagraringenieur	18109 Rostock
PDS	Herr Engelmann, Andreas	1949	Lehrer	18109 Rostock
PDS	Frau Molle, Christina	1950	Schulleiterin	18107 Rostock
PDS	Herr Nitzsche, Dr., Wolfgang	1947	Dipl.-Chemiker	18119 Rostock
PDS	Frau Jess, Marita	1960	Marktleiterin	18106 Rostock
PDS	Frau Arth, Susanne	1970	Erzieherin	18069 Rostock
PDS	Herr Stiewe, Michael	1969	Wiss. Mitarbeiter	18069 Rostock
PDS	Frau Bachmann, Dr., Sybille	1960	Wiss. Mitarbeiterin	18059 Rostock
PDS	Herr Kreuzer, Götz	1940	Dipl.-Ingenieur-Ökonom	18119 Rostock
PDS	Herr Kammler, Torsten	1966	Dipl.-Betriebswirt	18059 Rostock
PDS	Frau Lück, Regine	1954	Ausbilderin	18055 Rostock
PDS	Herr Suhr, Dr., Winfried	1951	Maurer/Dr. oec.	18055 Rostock
PDS	Frau Klünder, Andrea	1958	Erzieherin	18147 Rostock
PDS	Herr Menzel, Peter	1942	Ingenieur-Ökonom	18146 Rostock
PDS	Frau Fuchs, Dr., Christel-Katja	1953	Wiss. Mitarbeiterin	18147 Rostock
PDS	Herr Schubert, Helmut	1932	Rentner	18146 Rostock
Bü 90	Herr Kreuzberg, Dr., Michael	1948	Dipl.-Biologe	18119 Rostock
Bü 90	Herr Terpe, Dr., Harald	1954	Arzt	18057 Rostock
Bü 90	Frau Malzahn, Maxi	1956	Geschäftsführerin	18107 Rostock

Noch: 3.5 Gewählte Bewerber am 13. Juni 1999 nach Wahlgebieten

Wahlgebiet : Schwerin, kreisfreie Stadt

Partei	Name, Vorname	Geburts- jahr	Beruf oder Stand	PLZ/Wohnort
CDU	Herr Diederich, Mathias	1971	Assessor	19053 Schwerin
CDU	Herr Bach, Matthias	1957	Orchestermusiker	19055 Schwerin
CDU	Herr Unger, Dietmar	1944	Angestellter	19055 Schwerin
CDU	Herr Klammt, Dr., Dr., Johannes	1936	Arzt	19055 Schwerin
CDU	Herr Jäger, Dr., Armin	1941	Rechtsanwalt, MdL	19061 Schwerin
CDU	Herr Rudolf, Gert	1954	Dipl.-Mathematiker	19053 Schwerin
CDU	Herr Babinsky, Winfried	1957	Dipl.-Informatiker	19057 Schwerin
CDU	Herr Schult, Peter	1937	Dipl.-Ingenieur	19059 Schwerin
CDU	Herr Lange, Andreas	1974	Student	19057 Schwerin
CDU	Herr Schulz, Siegesmund	1945	Schulrat	19057 Schwerin
CDU	Herr Wilke, Wolfgang	1945	Gastronom	19061 Schwerin
CDU	Frau Pelzer, Karla	1963	Rechtsanwältin	19061 Schwerin
CDU	Herr Woywode, Robert	1939	Dipl.-Landwirt	19061 Schwerin
CDU	Herr Wilke, Dr., Lothar	1945	Arzt	19053 Schwerin
CDU	Herr Riedel, Georg-Christian	1953	Lehrer	19063 Schwerin
CDU	Frau Meyer, Ulrike	1963	selbständig	19061 Schwerin
SPD	Frau Meyn, Manuela	1965	Rechtsanwältin	19055 Schwerin
SPD	Frau Eckel, Karin	1964	Gewerkschaftssekretärin	19055 Schwerin
SPD	Herr Hacker, Hans-Joachim	1949	Rechtsanwalt	19055 Schwerin
SPD	Herr Schüller, Horst	1937	Rentner	19057 Schwerin
SPD	Herr Fischer, Frank	1958	Lokführer	19057 Schwerin
SPD	Herr Jähniß, Claus Jürgen	1948	Dipl.-Pädagoge	19057 Schwerin
SPD	Herr Riegner, Rainer	1945	Dipl.-Ingenieur	19061 Schwerin
SPD	Herr Gerstenbruch, Uwe	1949	Ingenieur	19057 Schwerin
SPD	Frau Haker, Gerlinde	1945	Angestellte	19063 Schwerin
SPD	Herr Lasch, Jürgen	1950	Lehrer	19061 Schwerin
SPD	Frau Krempien, Dr., Margot	1947	Verlegerin	19057 Schwerin
PDS	Frau Janew, Marleen	1950	Journalistin	19055 Schwerin
PDS	Herr Müller, Eldor	1961	Lehrer	19053 Schwerin
PDS	Frau Bluhm, Heidrun	1958	selbständig	19061 Schwerin
PDS	Frau Jandausch, Irmtraud	1946	Finanzreferentin	19057 Schwerin
PDS	Herr Voß, Peter	1944	Angestellter	19059 Schwerin
PDS	Frau Völkner, Renate	1938	Rentnerin	19059 Schwerin
PDS	Herr Holtzhauer, Dr., Rolf	1931	Arzt	19055 Schwerin
PDS	Herr Block, Wolfgang	1961	Angestellter	19057 Schwerin
PDS	Frau Brill, Anna	1935	Rentnerin	19063 Schwerin
PDS	Frau Grunwaldt, Ellen-Erika	1959	Lehrerin	19061 Schwerin
PDS	Herr Schroth, Dietmar	1957	Arbeiter	19061 Schwerin
PDS	Herr Böttger, Gerd	1948	Landtagsabgeordneter	19061 Schwerin
PDS	Frau Schwarzer, Helga	1952	Lehrerin	19063 Schwerin
PDS	Herr Haupt, Wolfgang	1943	Unternehmensberater	19063 Schwerin
PDS	Frau Sembritzki, Erika	1941	Referentin	19063 Schwerin
GRÜNE	Herr Haferbeck, Dr., Edmund	1957	Dr. sc. agr.	19055 Schwerin
GRÜNE	Herr Rollin, Dr., Pierre	1961	Arzt	19053 Schwerin
GRÜNE	Frau Voss, Renate	1937	Sozialpädagogin	19061 Schwerin
Einzelb.	Herr Steinmüller, Rolf	1940	Dipl.-Gärtner	19055 Schwerin
Einzelb.	Herr Thierfelder, Dr., Dietrich	1940	Frauenarzt	19053 Schwerin

Noch: 3.5 Gewählte Bewerber am 13. Juni 1999 nach Wahlgebieten

Wahlgebiet : Stralsund, kreisfreie Stadt

Partei	Name, Vorname	Geburts- jahr	Beruf oder Stand	PLZ/Wohnort
CDU	Herr Bamberg, Steffen	1975	Dipl.-Ingenieur	18439 Stralsund
CDU	Frau Heubner, Anke	1962	Landesbeamtin	18439 Stralsund
CDU	Herr Schüler, Hans-Jörg	1949	Rechtsanwalt	18437 Stralsund
CDU	Herr Panek, Dr., Helmut	1943	Oberarzt	18437 Stralsund
CDU	Herr Hennig, Torsten	1959	Lehrer	18439 Stralsund
CDU	Herr Stegen, Uwe	1959	Pfarrer	18435 Stralsund
CDU	Herr Zander, Karlfriedrich	1942	Lehrer	18435 Stralsund
CDU	Frau Vierkant, Anja	1977	Studentin	18435 Stralsund
CDU	Frau Kraska-Röll, Brigitte	1950	Fraktionsgeschäftsführerin	18437 Stralsund
CDU	Herr Schumann, Rolf	1942	Meister	18435 Stralsund
CDU	Herr Rosch, Matthias	1967	Verkehrskaufmann	18435 Stralsund
CDU	Frau Lewing, Waltraut	1942	Bürokauffrau	18439 Stralsund
CDU	Herr Jax, Ehrenfried	1938	Rentner	18437 Stralsund
CDU	Herr Lewing, Horst	1938	Rentner	18437 Stralsund
CDU	Herr Paul, Peter	1954	Elektromeister	18437 Stralsund
CDU	Herr Zimmer, Rolf-Peter	1941	Dipl.-Ingenieur	18437 Stralsund
CDU	Herr Schwols, Christian	1969	Student	18439 Stralsund
CDU	Herr Münsterberg, Uwe	1950	Maschinenbauer	18439 Stralsund
CDU	Frau Sachon, Ursula	1960	Angestellte	18437 Stralsund
CDU	Herr Lindner, Detlef	1963	Beamter	18437 Stralsund
SPD	Frau Winterfeldt, Kathrin	1973	Zahntechnikerin	18439 Stralsund
SPD	Herr Erbentraut, Detlef	1955	Versicherungskaufmann	18435 Stralsund
SPD	Herr Lange, Paul	1943	Pastor	18435 Stralsund
SPD	Herr Eilsberger, Prof., Dr., Rupert	1937	Dozent	18439 Stralsund
SPD	Herr Haack, Thomas	1963	Angestellter	18439 Stralsund
SPD	Frau Sollich, Barbara	1952	Ingenieur für Maschinenbau	18435 Stralsund
SPD	Herr Zell, Günter	1946	Geschäftsführer	18437 Stralsund
SPD	Herr Mohr, Klaus	1965	Rechtsanwalt	18437 Stralsund
SPD	Herr Böttges, Dr., Walter	1949	Oberstaatsanwalt	18439 Stralsund
SPD	Herr Kruse, Thomas	1973	Student	18437 Stralsund
PDS	Frau Heinzl, Kerstin	1962	Chemiefacharbeiterin	18435 Stralsund
PDS	Herr Engelbrecht, Horst	1933	Berufsschullehrer	18439 Stralsund
PDS	Herr Neumann, Dr., Gerd-Erich	1936	Rentner	18435 Stralsund
PDS	Herr Hülse, Peter	1941	Lehrer i.R.	18435 Stralsund
PDS	Herr Rattfann, Burkhard	1953	Wartungsmechaniker	18435 Stralsund
PDS	Herr Neumann, Karsten	1966	Jurist	18435 Stralsund
PDS	Herr Gerecke, Dr., Rainer	1944	Psychologe	18435 Stralsund
PDS	Frau Winkel, Christina	1950	Sängerin	18439 Stralsund
PDS	Herr Oschmann, Jürgen	1957	selbständig	18437 Stralsund
PDS	Frau Koch, Helga	1946	Angestellte	18435 Stralsund
PDS	Frau Poggendorf, Susanne	1963	Dipl.-Ingenieur für Lebensmit- teltechnik	18439 Stralsund
PDS	Frau Täubrich, Kathrin	1956	Lehrerin	18439 Stralsund
Einzelb.	Herr Adomeit, Michael	1957	Meister E-Technik	18437 Stralsund

Noch: 3.5 Gewählte Bewerber am 13. Juni 1999 nach Wahlgebieten

Wahlgebiet : Wismar, kreisfreie Stadt

Partei	Name, Vorname	Geburts- jahr	Beruf oder Stand	PLZ/Wohnort
CDU	Herr Ankermann, Michael	1960	Rechtsanwalt	23968 Wismar
CDU	Frau Bernhard, Katharina	1966	Rechtsanwältin	23966 Wismar
CDU	Herr Häußler, Robert	1912	Holzkaufmann	23966 Wismar
CDU	Herr Schwarz, Henning	1962	Arzt	23966 Wismar
CDU	Herr Feldt, Ingo	1948	EDV Facharbeiter	23970 Wismar
CDU	Herr Wenzel, Sebastian	1968	Kaufmann	23966 Wismar
CDU	Herr Deistung, Eik	1978	Student	23966 Wismar
CDU	Herr Cordes, Gerhard	1955	selbständig	23968 Wismar
CDU	Herr Jahn, Dieter	1940	EDV-Facharbeiter	23968 Wismar
CDU	Herr Lüdemann, Horst	1938	Dipl.-Ingenieur	23968 Wismar
SPD	Frau Sturbeck, Sabine	1942	Betriebswirtin	23966 Wismar
SPD	Herr Junge, Frank	1967	Leiter AOK-Kundencenter	23970 Wismar
SPD	Herr Möller, Bernd	1959	Schiffbauer	23970 Wismar
SPD	Herr Baar, Walter	1954	Rechtsanwalt	23966 Wismar
SPD	Frau Gustke, Elke	1949	Geschäftsführerin AWO	23970 Wismar
SPD	Frau Lechner, Karin	1944	Assistentin	23966 Wismar
SPD	Herr Wulff, Bernd	1943	Geschäftsführer	23970 Wismar
SPD	Herr Zielenkiewitz, Dr., Gerd	1948	Dipl.-Ingenieur-Pädagoge	23966 Wismar
SPD	Frau Neunaß, Monika	1947	Lehrerin	23966 Wismar
SPD	Frau Voigt, Petra	1962	Kauffrau	23966 Wismar
SPD	Herr German, Wolfgang	1959	Gas-Wasser Installateur	23966 Wismar
SPD	Herr Werner, Michael	1951	Direktor Tierpark	23966 Wismar
SPD	Herr Seewald, Josef	1937	Geschäftsführer SPD	23968 Wismar
SPD	Herr Rickert, Wolfgang	1940	Projekt-Ingenieur	23968 Wismar
SPD	Herr Tepasse, Wolfgang	1946	Dipl.-Sportlehrer	23968 Wismar
SPD	Herr Litzner, Ulrich	1947	Dipl.-Lehrer	23966 Wismar
PDS	Herr Märtens, Burkhard	1964	Berufsschullehrer	23970 Wismar
PDS	Frau Rose, Heidrun	1964	Dipl.-Ingenieur OK	23966 Wismar
PDS	Herr Schönhoff, Heinz-Otto	1952	Angestellter	23970 Wismar
PDS	Frau Meier, Sylvia	1954	Erzieherin	23966 Wismar
PDS	Herr Sieg, Reinhard	1953	Dipl.-Ingenieur-Ökonom	23966 Wismar
PDS	Herr Boldt, Uwe	1951	Angestellter	23966 Wismar
PDS	Frau Hagemann, Christa	1955	Dipl.-Lehrerin	23966 Wismar
PDS	Frau Lüders, Renate	1953	Dipl.-Jurist	23966 Wismar
F.D.P.	Herr Manthey, Peter	1941	Drogist	23970 Wismar
F.D.P.	Herr Sass, Klaus-Dieter	1956	Dipl.-Fachlehrer	23966 Wismar
F.D.P.	Herr Glaner, Prof., Dr., Dieter	1959	Fachhochschullehrer	23966 Wismar

Noch: 3.5 Gewählte Bewerber am 13. Juni 1999 nach Wahlgebieten

Wahlgebiet : Bad Doberan, Landkreis

Partei	Name, Vorname	Geburts- jahr	Beruf oder Stand	PLZ/Wohnort
CDU	Herr Doll, Walter	1944	Bürgermeister	18233 Neubukow
CDU	Herr Roller, Marco	1967	selbständig	18233 Neubukow
CDU	Herr Dethloff, Roland	1967	Niederlassungsleiter	18233 Neubukow
CDU	Herr Hinz, Diethelm	1950	Wahlbeamter	18233 Neubukow
CDU	Herr Friedrich, Dr., Andreas	1942	Arzt	18225 Kühlungsborn
CDU	Herr Morawietz, Joachim	1954	Beamter	18209 Bad Doberan
CDU	Herr Siems, Bernd	1956	Polizeibeamter	18211 Nienhagen
CDU	Herr Wiendiek, Klaus-Peter	1939	Ingenieur	18211 Rabenhorst
CDU	Herr Brandt, Christoph	1938	Dipl.-Ingenieur	18209 Bad Doberan
CDU	Frau Stechow, Ruth	1950	selbständig	18209 Bad Doberan
CDU	Herr Faix, Peter	1946	Bürgermeister	18258 Schwaan
CDU	Herr Matrisch, Axel	1939	Tierarzt	18239 Satow
CDU	Herr Schauer, Mathias	1965	Kaufmann	18258 Schwaan
CDU	Frau Bresler, Karla-Edda	1941	Tierärztin	18198 Kritzmow
CDU	Herr Panicke, Prof., Dr., Lothar	1940	Dipl.-Landwirt	18196 Dummerstorf
CDU	Herr Begall, Dr., Michael	1956	Geschäftsführer	18209 Brodhagen
CDU	Frau Noak, Ursula	1945	Gastwirtin, selbständig	18184 Neuendorf
CDU	Herr Kaspar, Torsten	1963	Veterinärmediziner	18196 Dummerstorf
CDU	Frau Schwiedeps, Elke	1957	Beamtin	18182 Blankenhagen
CDU	Herr Görtler, Herbert	1938	Bauingenieur	18181 Graal Müritz
CDU	Frau Lehmann, Sabine	1952	Vermögensberaterin	18195 Tessin
CDU	Herr Ibold, Fred	1953	Dipl.-Verwaltungswirt	18195 Tessin
CDU	Herr Krebs, Josef	1945	Beamter	18195 Tessin
SPD	Herr Gulbis, Wolfgang	1959	Geschäftsführer	18230 Rerik
SPD	Frau Mahr, Beate	1950	Industriekauffrau	18233 Neubukow
SPD	Herr Wiek, Knut	1943	Ingenieur	18225 Kühlungsborn
SPD	Frau Paulicks, Monika	1947	Lehrerin	18225 Kühlungsborn
SPD	Herr Paech, Wolfgang	1955	Bauingenieur	18211 Nienhagen
SPD	Herr Polzin, Hartmut	1957	Beamter	18258 Kassow
SPD	Herr Schranck, Arno	1932	Unternehmer	18209 Bad Doberan
SPD	Herr Bonny, Dietmar	1945	Elektroniker	18258 Kambs
SPD	Frau Kleinau, Heidi	1941	Lehrerin	18198 Kritzmow
SPD	Herr Prause, Thomas	1960	Vermessungsingenieur	18107 Elmenhorst
SPD	Herr Bockholt, Manfred	1936	Dipl.-Ingenieur	18184 Roggentin
SPD	Herr Gauß, Dr., Horst	1939	Dipl.-Agraringenieur	18184 Broderstorf
SPD	Herr Seemann, Uwe	1955	Dipl.-Ingenieur	18182 Rövershagen
SPD	Herr Schulz, Wolf-Detlef	1950	Reisebüroleiter	18181 Graal Müritz
SPD	Herr Schmidt, Dr., Ernst	1946	Dipl.-Agraringenieur	18195 Tessin
PDS	Herr Winter, Harald	1959	Gastwirt	18233 Neubukow
PDS	Herr Gehrhardt, Klaus	1958	Arzt	18225 Kühlungsborn
PDS	Frau Schwebs, Birgit	1962	Dipl.-phil. Pädagogin	18239 Hanstorf
PDS	Frau Langer, Dr., Frauke	1940	Ärztin	18209 Bad Doberan
PDS	Frau Prächter, Rita	1943	Lehrerin	18258 Schwaan
PDS	Herr Kischel, Dr., Erwin	1945	Verwaltungsangestellter	18239 Satow
PDS	Herr Stach, Manfred	1940	Rentner	18059 Papendorf
PDS	Herr Knischka, Michael	1950	Nautischer Offizier	18069 Sievershagen
PDS	Herr Müller, Klaus-Dieter	1942	Lehrer	18196 Prissanewitz
PDS	Frau Düsterhöft, Anke	1966	Dipl.-Lehrerin	18181 Graal Müritz
PDS	Herr Waldschläger, Günter	1930	Dipl.-Landwirt	18239 Heiligenhagen
F.D.P.	Herr Jaeger, Axel	1953	Gastwirt	18211 Börgerende
F.D.P.	Herr Liehr, Erhardt	1952	Dipl.-Physiker	18239 Satow
F.D.P.	Herr Hünecke, Joachim	1951	Dipl.-Ingenieur	18190 Sanitz
Einzelb.	Herr Schlutow, Paul	1946	Dipl.-Ingenieur	18236 Kröpelin

Noch: 3.5 Gewählte Bewerber am 13. Juni 1999 nach Wahlgebieten

Wahlgebiet : Demmin, Landkreis

Partei	Name, Vorname	Geburts- jahr	Beruf oder Stand	PLZ/Wohnort
CDU	Frau Kempf, Sybille	1945	Bürgermeisterin	17087 Altentreptow
CDU	Frau Bach, Dr., Heidrun	1944	Tierärztin	17089 Burow
CDU	Herr Schramm, Henning	1962	Landwirt	17087 Altentreptow
CDU	Frau Zingelmann, Ingrid	1954	Beamtin	17087 Altentreptow
CDU	Herr Bartl, Volker	1956	Lehrer	17089 Siedenbollentin
CDU	Frau Köhler, Heide Lore	1955	Lehrerin	17153 Jürgenstorf
CDU	Herr Mahnke, Bernd	1953	Bürgermeister	17153 Stavenhagen
CDU	Herr Ludwig, Claus	1950	Museumsdirektor	17091 Rosenow
CDU	Herr Schäfer, Hans-Werner	1954	Geschäftsführer	17153 Stavenhagen
CDU	Herr Maischak, Norbert	1951	selbständig	17153 Kittendorf
CDU	Herr Neumann, Werner	1941	Finanzwirtschaftler	17139 Malchin
CDU	Herr Plagens, Günter	1942	Bürgermeister	17154 Neukalen
CDU	Herr Disterheft, Thomas	1964	Beamter	17139 Gorschendorf
CDU	Frau Winter, Marianne	1950	Verwaltungsangestellte	17139 Seedorf
CDU	Herr Kliewe, Edgar	1957	Schulleiter	17111 Tentzerow
CDU	Herr Beerbaum, Horst	1936	Landwirt	17111 Wotenick
CDU	Herr von Loeper, Peter-Christian	1957	Rechtsanwalt	17111 Leistenow
CDU	Herr Kussmann, Hartmut	1952	Landwirt	17111 Beestland
CDU	Herr Kohnke, Horst	1948	Immobilienmakler	17159 Dargun
CDU	Frau Holznapel, Renate	1949	Tierärztin	17121 Trantow
CDU	Herr Karp, Arno	1949	Bürgermeister	17126 Jarmen
CDU	Frau Grube, Petra	1961	Lehrerin	17121 Loitz
CDU	Herr Juhnke, Detlef	1948	Geschäftsführer	17129 Siedenbüssow
CDU	Herr Böttcher, Klaus-Peter	1943	Finanzwirtschaftler	17129 Plötz
CDU	Herr Stiemer, Peter-Jürgen	1943	Dipl.-Agraringenieur	17109 Demmin
CDU	Frau Sack, Christiane	1960	Schulleiterin	17109 Demmin
CDU	Herr Heiden, Roland	1953	Schulleiter	17129 Tutow
SPD	Herr Wedig, Wolf-Jürgen	1941	Lehrer	17087 Altentreptow
SPD	Herr Günther, Andreas	1961	Ingenieur	17087 Altentreptow
SPD	Herr Niendorf, Klaus	1951	Kfz-Meister	17153 Stavenhagen
SPD	Frau Herold, Inge	1941	Berufsschullehrerin	17139 Gielow
SPD	Frau Knöfel, Karin	1948	Leiterin Musikschule	17139 Basedow
SPD	Frau Dietrich, Sabine	1965	Sekretärin	17111 Schönfeld
SPD	Herr Bahll, Werner	1950	Dipl.-Landwirt	17111 Borrentin
SPD	Frau Schildt, Ute	1957	Mitglied des Landtages	17121 Rustow
SPD	Herr Zarnsdorf, Joachim	1948	selbständig	17109 Demmin
PDS	Herr Schulz, Hartmuth	1951	Dipl.-Ingenieur für Landtechnik	17091 Pripsleben
PDS	Frau Götte, Waltraud	1937	Rentnerin	17087 Altentreptow
PDS	Herr Salewski, Klaus	1945	Lehrer	17153 Stavenhagen
PDS	Frau Jabs, Rita	1937	Lehrerin i.R.	17091 Rosenow
PDS	Herr Ritter, Peter	1959	Mitglied des Landtages	17153 Stavenhagen
PDS	Herr Graupmann, Karl-Heinz	1952	Bilanzbuchhalter	17159 Dargun
PDS	Herr Leddig, Horst	1961	Landwirt	17111 Toitz
PDS	Herr Rabe, Klaus	1952	Lehrer	17121 Loitz
PDS	Herr Kröcher, Dr., Hans-Robert	1932	Dipl.-Landwirt	17109 Demmin
PDS	Herr Konieczny, Siegfried	1959	Redakteur	17109 Demmin
PDS	Frau Lenz, Kerstin	1962	selbständig	17109 Demmin

Noch: 3.5 Gewählte Bewerber am 13. Juni 1999 nach Wahlgebieten

Wahlgebiet : Güstrow, Landkreis

Partei	Name, Vorname	Geburts- jahr	Beruf oder Stand	PLZ/Wohnort
CDU	Herr Gienapp, Dr., Christian	1949	Dipl.-Biologe	18276 Gülzow
CDU	Herr Harloff, Hans-Georg	1953	Hausmeister	18246 Rühn
CDU	Herr Mauck, Hans-Helmut	1966	Handelsvertreter	1824 Tarnow
CDU	Herr Thiemann, Karsten	1976	Student	18246 Bützow
CDU	Herr Grosse, Hartmut	1941	Dipl.-Landwirt	18276 Mühl Rosin
CDU	Herr Fesner, Harry	1953	Leitender Verwaltungsbeamter	18273 Güstrow
CDU	Herr Erdmann, Dr., Manfred	1947	Arzt	18273 Suckow
CDU	Frau Lochner-Borst, Ilka	1970	Studentin	18299 Laage
CDU	Frau Harder, Monika	1942	Hausfrau	18299 Laage
CDU	Herr Martens, Klaus	1941	Bauingenieur	19273 Güstrow
CDU	Herr Fila, Lothar	1944	Ingenieur für Wasserwirtschaft	18273 Güstrow
CDU	Herr Murr, Hans-Dieter	1955	Bezirksschornsteinfegermeister	18273 Güstrow
CDU	Herr Renz, Torsten	1964	Berufsschullehrer	18273 Güstrow
CDU	Frau Struck, Annett	1968	Angestellte	18273 Güstrow
CDU	Herr Beckmann, Dr., Christian	1943	Dipl.-Agraringenieur	18292 Krakow am See
CDU	Herr Herbst, Johannes	1950	Angestellter	18292 Linstow
CDU	Herr Rethmeyer, Uwe	1957	Hauptamtsleiter	17166 Teterow
CDU	Herr Hantel, Matthias	1964	Dipl.-Landwirt	17166 Teschow
CDU	Herr Peitz, Gerhard	1953	Versicherungsfachwirt	17168 Schwetzin
CDU	Herr Filsinger, Gerhard	1947	Geschäftsführer	17179 Gnoien
CDU	Frau Tschiesche, Jutta	1944	Ärztin	17179 Gnoien
SPD	Herr Helwes, Reinhard	1939	Dezernent	18246 Bützow
SPD	Herr Müller, Peter	1943	Geschäftsführer	18246 Steinhagen
SPD	Herr Sobek, Günter	1934	Rentner	18246 Bützow
SPD	Frau Wilp, Dr., Rosemarie	1950	Biologin	18279 Bansow
SPD	Herr Eisel, Ewald	1932	Rentner	18279 Rothspalk
SPD	Herr Heinze, Dr., Uwe	1958	Beamter	18299 Laage
SPD	Herr Mauck, Horst	1943	Angestellter	18273 Güstrow
SPD	Herr Moll, Detlef	1955	Beamter	18273 Güstrow
SPD	Herr Höpner, Hans-Erich	1941	Bürgermeister	18273 Güstrow
SPD	Frau Beyer, Heidemarie	1949	MdL	18273 Güstrow
SPD	Herr Gäbel, Kurt	1935	Rentner	18292 Krakow am See
SPD	Herr Beltz, Wolfgang	1941	Angestellter	17166 Groß Wokern
SPD	Herr Ernstmeyer, Dr., Dieter	1938	Tierarzt	17166 Teterow
SPD	Herr Schörner, Hans-Georg	1946	Öffentlicher Dienst	17179 Gnoien
SPD	Herr Tschiesche, Gerd	1944	Praktischer Arzt	17179 Gnoien
SPD	Herr Lange, Werner	1932	Schlossermeister	17169 Altkalen
PDS	Herr Bissa, Manfred	1954	Dipl.-Agraringenieur	18246 Steinhagen
PDS	Herr Pfannenschmidt, Wolfgang	1939	Lehrer	18292 Krakow am See
PDS	Frau Wascher, Hildegard	1944	Lehrerin	18273 Güstrow
PDS	Frau Schäfer, Barbara	1965	Sozialpädagogin	18273 Güstrow
PDS	Frau Schmidt, Karin	1955	Dipl.-Lehrerin	18299 Krons-kamp
PDS	Herr Städter-Herbst, Fred	1965	Sozialpädagoge	18273 Güstrow
PDS	Herr Sill, Dr., Hans-Dieter	1950	Universitätsprofessor	18273 Güstrow
PDS	Frau Werner, Dr., Inge	1953	Lehrerin	18273 Güstrow
PDS	Herr Labuzinski, Dieter	1944	Vertriebsleiter	18299 Krons-kamp
PDS	Frau Crepon, Edeltraud	1939	Lehrerin	17166 Teterow
PDS	Herr Habelt, Eggo	1941	Lehrer	17168 Lelkendorf
F.D.P.	Frau Krebs, Erika	1952	Hotelfachfrau	18276 Mühl Rosin
F.D.P.	Herr Anders, Holger	1974	Student	18299 Liessow
F.D.P.	Herr Schulze, Dr., Winfried	1938	Arzt	18292 Krakow am See
Einzelb.	Herr Dettmann, Dr., Reinhard	1950	Bürgermeister	17166 Neu Sührkow

Noch: 3.5 Gewählte Bewerber am 13. Juni 1999 nach Wahlgebieten

Wahlgebiet : Ludwigslust, Landkreis

Partei	Name, Vorname	Geburts- jahr	Beruf oder Stand	PLZ/Wohnort
CDU	Herr Greve, Michael	1974	Student	19249 Lübtheen
CDU	Frau Dietz, Helma	1947	Lehrerin	19246 Zarrentin
CDU	Herr Müller, Klaus-Dieter	1953	Agraringenieur	19258 Gallin
CDU	Herr Haus, Manfred	1942	Landwirt	19243 Zühr
CDU	Frau Pötzsch, Astrid	1950	Dipl.-Agrarpädagogin	19230 Kirch Jesar
CDU	Herr Frauen, Dieter	1947	Elektromeister	19230 Steegen
CDU	Herr Antonioli, Franz	1938	Betonwerksteinmeister	19230 Hagenow
CDU	Herr Greve, Fritz	1943	Agraringenieur	19249 Lübtheen
CDU	Herr Thees, Mathias	1959	Dipl.-Sozialarbeiter	19260 Vellahn
CDU	Herr Hoppe, Arwid	1963	Kaufmann	19077 Rastow
CDU	Herr Schulz, Hartwig	1942	Handelskaufmann	19075 Pampow
CDU	Frau Bachmann, Ute	1959	Kaufmännische Angestellte	19077 Rastow
CDU	Herr Golz, Dr., Kurt	1944	Dipl.-Chemiker	19306 Neustadt-Glewe
CDU	Frau Festner, Vera	1940	Finanzwirtschafterin	19288 Klein Krams
CDU	Herr Leopold, Paul-Friedrich	1956	HLS-Ingenieur	19288 Ludwigslust
CDU	Herr Engel, Christian	1937	Elektromeister	19288 Ludwigslust
CDU	Frau Wendt, Hannelore	1940	Lehrerin	19300 Grabow
CDU	Herr Nau, Heinrich	1956	Unternehmer	19294 Eldena
CDU	Herr Sohst, Karl	1954	Handwerker, selbständig	19300 Grabow
CDU	Herr Timm, Rainer	1956	Heizungsbauer	19303 Dömitz
CDU	Frau Friemann, Maika	1964	Dipl.-Bibliothekarin	19303 Dömitz
SPD	Frau Dräger, Heidrun	1958	Dipl.-Betriebswirtin	19258 Boizenburg
SPD	Herr Prill, Sigurd	1954	Architekt	19258 Gresse
SPD	Frau Voß, Angelika	1957	Erzieher	19273 Teldau
SPD	Herr Berger, Wolfgang	1950	Rentner	19243 Wittenburg
SPD	Herr Wißling, Elmar	1945	Prakt. Tierarzt	19230 Redefin
SPD	Herr Fanslau, Wolfgang	1943	Tischlermeister	19230 Kuhstorf
SPD	Frau Schwarz, Gisela	1947	Gleichstellungsbeauftragte	19230 Hagenow
SPD	Herr Moye, Dr., Horst	1931	Arzt für Chirurgie	19230 Hagenow
SPD	Herr Eggert, Rolf	1954	Kaufmann	19249 Lübtheen
SPD	Herr Austermann, Ralf	1959	Beamter	19073 Stralendorf
SPD	Herr Götze, Hartmut	1946	Tierarzt	19077 Rastow
SPD	Herr Rosenbrock, Jürgen	1951	Angestellter	19306 Neustadt-Glewe
SPD	Herr Hinrichs, Dr., Olaf	1949	Dipl.-Mathematiker	19288 Göhlen
SPD	Herr Pfautsch, Eberhard	1932	Rentner	19288 Ludwigslust
SPD	Herr Hahn, Günter	1941	Maler	19300 Grabow
SPD	Herr Leberecht, Adolf	1934	Dipl.-Agraringenieur	19300 Grabow
SPD	Herr Bade, Bernd	1955	Industriemeister f. Holzverarb.	19294 Heiddorf
PDS	Herr Dyrba, Werner	1953	Verkaufsingenieur	19258 Boizenburg
PDS	Herr Drenske, Wolfgang	1962	Lehrer	19258 Boizenburg
PDS	Frau Etzrodt, Erika	1945	Dipl.-Agraringenieur	19243 Raguth
PDS	Herr Meier, Lothar	1941	Dipl.-Agraringenieur	19230 Hagenow
PDS	Frau Schulz, Gabriele	1951	Mitglied des Landtages	19230 Hagenow
PDS	Herr Prielipp, Reinhold	1933	Dipl.-Forstingenieur	19249 Lübtheen
PDS	Herr Rogin, Günter	1937	Dipl.-Ingenieur-Ökonom	19073 Dümmer
PDS	Herr Warnecke, Peter	1947	Dipl.-Ingenieur	19306 Neustadt-Glewe
PDS	Frau Roock, Melitta	1949	Kreisgeschäftsführerin	19288 Ludwigslust
PDS	Herr Möller, Wolfgang	1954	Mitarbeiter Außendienst	19300 Grabow
PDS	Herr Löwe, Klaus	1954	Angestellter	19303 Heidhof
BBLR	Herr Prüfer, Wilfried	1937	Landwirt	19258 Nostorf
BBLR	Herr Groth, Dietrich	1957	Landwirt	19230 Radelübbe
BBLR	Frau Züdel, Gertrud	1936	Landwirtin	19288 Lüblow
BBLR	Herr Kirchner, Otto	1950	Dipl.-Agraringenieur	19303 Tewswos

Noch: 3.5 Gewählte Bewerber am 13. Juni 1999 nach Wahlgebieten

Wahlgebiet : Mecklenburg-Strelitz, Landkreis

Partei	Name, Vorname	Geburts- jahr	Beruf oder Stand	PLZ/Wohnort
CDU	Herr Butzki, Christian	1958	Dezernent	17235 Neustrelitz
CDU	Herr Poland, Christoph	1949	Schulleiter	17235 Neustrelitz/Kl. Trebbow
CDU	Herr Petters, Horst	1939	Angestellter	17235 Neustrelitz
CDU	Frau Sievers, Ingrid	1951	Lehrerin	17235 Neustrelitz
CDU	Herr Caffier, Lorenz	1954	Dipl.-Ingenieur f. Landtechnik	17258 Feldberg
CDU	Herr Hübner, Hubertus	1952	Landwirt	17237 Möllenbeck
CDU	Herr Nafe, Gerhard	1935	Bürgermeister	17255 Wustrow
CDU	Herr Frank, Harry	1953	Angestellter	17255 Wesenberg
CDU	Herr Papentin, Walter	1950	Dipl.-Fachlehrer	17039 Dahlen
CDU	Herr Block, Wilfried	1957	Dipl.-Agraringenieur	17098 Friedland
CDU	Herr Tack, Wilfried	1953	Elektro Dipl.-Ingenieur	17099 Salow
CDU	Herr Krüger, Fritz	1953	Angestellter	17099 Eichhorst
CDU	Herr Nolte, Georg	1942	Dipl.-Ökonom	17235 Neustrelitz
CDU	Herr Schaub, Elmar	1967	Beamter	17094 Burg Stargard/ OT Bargensdorf
CDU	Herr Rudolph, Dr., Stefan	1962	Fachhochschuldirektor	17094 Burg Stargard
CDU	Herr Schulz, Berthold	1953	Angestellter	17094 Groß Nemerow
CDU	Herr Frosch, Helmut	1940	Dipl.-Landwirt	17039 Neverin
CDU	Herr Kärger, Heiko	1960	Beamter	17039 Neverin/ OT Glocks in 16 A
CDU	Herr Bockholt, Erhard	1951	selbständig	17039 Woggersin
CDU	Herr Schröder, Frank	1960	Landwirt, selbständig	17039 Brunn
CDU	Herr Hehenkamp, Ulrich	1963	Dipl.-Verwaltungswirt	17258 Feldberg
CDU	Herr Conrad, Hans-Joachim	1954	Technischer Angestellter	17348 Woldegk
CDU	Herr Höhn, Christian	1956	Lehrer	17348 Woldegk
SPD	Herr Hempel, Frank	1959	Mitglied des Bundestages	17235 Neustrelitz
SPD	Herr Körner, Dr., Klaus-Michael	1952	Mitglied des Landtages	17235 Neustrelitz
SPD	Herr Günther, Rainer	1948	Bürgermeister	17235 Neustrelitz
SPD	Herr Gurske, Ulrich	1930	Pastor i.R.	17237 Peckatel
SPD	Frau Sobczinski, Bärbel	1954	Schulleiterin	17255 Wesenberg
SPD	Herr Heise, Peter	1946	Ingenieurökonom	17252 Mirow
SPD	Herr Müller, Bernhard	1950	Landm.mechanikermeister	17098 Friedland
SPD	Herr Daedelow, Dietrich	1951	Lehrer	17099 Schwichtenberg
SPD	Herr Hoppe, Hans-Martin	1933	Dipl.-Landwirt	17349 Groß Miltzow
SPD	Herr Landeck, Uwe	1961	Lehrer	17094 Burg Stargard
SPD	Herr Schultz, Erhard	1943	Dipl.-Geologe	17039 Neuenkirchen
SPD	Herr Köller, Bernd	1948	Lehrer	17348 Woldegk
SPD	Herr Teichfischer, Lutz	1946	Schulleiter	17258 Feldberg
PDS	Herr Effenberger, Heinz	1929	Dipl.-Jurist	17235 Neustrelitz
PDS	Herr Lücke, Dr., Otto	1936	Tierarzt	17235 Neustrelitz
PDS	Herr Weindich, Josef-Adolf	1932	Regisseur	17235 Neustrelitz
PDS	Herr Krüger, Arnold	1954	Verwaltungsangestellter	17237 Userin
PDS	Herr Dinse, Ernst	1952	Dipl.-Agraringenieur	17252 Qualzow
PDS	Herr Nieswandt, Frank	1962	Lehrer	17098 Friedland
PDS	Herr Fenske, Burkhard	1952	Verwaltungsangestellter	17099 Genzkow
PDS	Herr Anke, Dr., Reinhard	1938	Arzt	17094 Klein Nemerow
PDS	Herr Menzel, Horst	1931	Rentner	17094 Burg Stargard
PDS	Frau Haase, Carmen	1953	Lehrerin	17039 Warlin
PDS	Frau Heinrich, Kerstin	1959	Angestellte	17258 Feldberg

Noch: 3.5 Gewählte Bewerber am 13. Juni 1999 nach Wahlgebieten

Wahlgebiet : Müritz, Landkreis

Partei	Name, Vorname	Geburts- jahr	Beruf oder Stand	PLZ/Wohnort
CDU	Frau Kunert, Monika	1949	Dipl.-Ingenieur (FH)	17192 Waren (Müritz)
CDU	Herr Drühl, René	1968	Kaufmann	17192 Waren (Müritz)
CDU	Herr Spohr, Ralf	1961	Beamter	17192 Waren (Müritz)
CDU	Frau Merkel, Ute	1943	Dipl.-Betriebswirt (FH)	17192 Waren (Müritz)
CDU	Herr Klingner, Paul	1940	Lehrer	17192 Waren (Müritz)/ OT Rügeband
CDU	Herr Riesel, Dr., Heinrich	1934	Arzt	17192 Waren (Müritz)
CDU	Herr Schreiber, Harald	1954	Dipl.-Chemiker	17217 Penzlin
CDU	Herr Schultz, Günter	1943	Kraftfahrer	17217 Mallin
CDU	Herr Seidel, Jürgen	1948	Dipl.-Ingenieur	17192 Waren (Müritz)
CDU	Herr Dittmann, Dr., Burkhard	1951	Tierarzt	17194 Hohen Wangelin
CDU	Herr Kautzmann, Bernd	1944	Amtsleiter	17192 Groß Gievitze
CDU	Frau Niesche, Anne-Dorothee	1958	Lehrerin	17209 Sietow
CDU	Frau Seite, Dr., Annemarie	1939	Tierärztin	17209 Walow
CDU	Herr Nacke, Erich	1945	Lehrer	17209 Fincken
CDU	Herr Burgdorf, Fritz	1930	Bauunternehmer	17209 Wredenhagen
CDU	Herr Bauer, Olaf	1940	Oberstleutnant a. D.	17248 Rechlin
CDU	Frau Heydenreich, Christine	1954	Katechetin	17207 Röbel/Müritz
CDU	Frau Ringguth, Wolf-Dieter	1958	Leitender Verwaltungsbeamter	17248 Rechlin
CDU	Herr Kaplanov, Matthias	1959	Betriebswirt	17213 Malchow
SPD	Frau Konrad, Dorothea	1956	Dipl.-Betriebswirtin	17192 Waren (Müritz)
SPD	Herr Möller, Norbert	1959	Lehrer	17192 Waren (Müritz)
SPD	Herr Rhein, Günter	1948	Bürgermeister	17194 Jabel
SPD	Frau Bröcker, Sylvia	1960	Sozialpädagogin	17192 Waren (Müritz)
SPD	Frau Jeske, Gabriela	1960	Erzieherin	17219 Möllenhagen/ OT Lehsten
SPD	Herr Kindermann, Hartmut	1955	Fachwirt für Handwerk	17217 Penzlin
SPD	Frau Kuhlmann, Margret	1956	Angestellte	17192 Groß Gievitze
SPD	Herr Lohmann, Götz-Peter	1942	Dipl.-Psychologe	17192 Kargow
SPD	Herr Borchert, Rudolf	1952	Lehrer	17192 Waren (Müritz)
SPD	Herr Baatz, Hans Henning	1953	Museologe	17214 Alt Schwerin
SPD	Frau Braun, Evelin	1949	Dipl.-Lehrerin	17207 Röbel/Müritz
SPD	Herr Thiele, Hans-Ulrich	1943	Dipl.-Ingenieur	17207 Röbel/Müritz
SPD	Herr Bendschus, Hartmut	1966	selbständig	17213 Malchow
PDS	Herr Brach, Jobst-Peter	1947	selbständig	17192 Waren (Müritz)
PDS	Herr Prehn, Rüdiger	1957	Lehrer	17192 Waren (Müritz)/ OT Warenschhof
PDS	Herr Bock, Bruno	1935	Dipl.-Ingenieur	17217 Penzlin
PDS	Herr Görs, Herbert	1952	Kaufmann, selbständig	17194 Grabowhöfe
PDS	Frau Krugmann, Hannelore	1952	Regionalleiterin	17207 Röbel/Müritz
PDS	Frau Prehn, Lieselotte	1954	Wirtschaftskauffrau	17207 Röbel/Müritz
PDS	Herr Biege, Norbert	1939	Dipl.-Ingenieurökonom	17248 Rechlin
PDS	Frau Recknagel, Gerlind	1964	Verwaltungsangestellte	17213 Malchow
GRÜNE	Herr de Boor, Christoph	1961	Geschäftsführer	17192 Alt Schönau
GRÜNE	Frau Grumbach, Kathrin	1964	selbstständig	17207 Röbel/Müritz
GRÜNE	Herr Stein, Joachim	1947	Bürgermeister	17213 Malchow
GRÜNE	Herr Neske, Thomas	1981	Auszubildender	17213 Malchow
Bauern	Herr Jaeger, Wolfgang	1944	Dipl.-Landwirt	17217 Penzlin
Bauern	Herr Nevermann, Hans-Heinrich	1942	Geschäftsführer Kreisbauern- verband	17192 Klink
Bauern	Herr Niehoff, Dr., Karl-Heinrich	1949	Dr. der Landwirtschaft	17209 Bütow

Noch: 3.5 Gewählte Bewerber am 13. Juni 1999 nach Wahlgebieten

Wahlgebiet : Nordvorpommern, Landkreis

Partei	Name, Vorname	Geburts- jahr	Beruf oder Stand	PLZ/Wohnort
CDU	Frau Meyer, Katrin	1967	Angestellte	18311 Ribnitz-Damgarten
CDU	Herr Borbe, Jürgen	1948	Bürgermeister	18311 Ribnitz-Damgarten
CDU	Herr Theel, Peter	1941	Selbständiger	18311 Ribnitz-Damgarten
CDU	Herr Fock, Peter	1935	Zimmerer	18347 Dierhagen
CDU	Herr Kuhn, Werner	1955	Dipl.-Ingenieur	18374 Zingst
CDU	Herr Radszuweit, Stefan	1955	Kfz-Ingenieur	18347 Ahrenshoop
CDU	Herr Klawonn, Heinz	1954	Agraringenieur	18320 Ahrenshagen
CDU	Herr Kröger, Ernst	1940	Landwirt	18314 Bartelshagen II
CDU	Herr Himmelreich, Manfred	1946	Selbständiger	18320 Semlow
CDU	Herr Löttge, Mathias	1958	Bürgermeister	18356 Barth
CDU	Herr Arndt, Olaf	1962	Selbständiger	18356 Barth
CDU	Herr Schütt, Heino	1944	Bürgermeister	18337 Marlow
CDU	Herr Schwerin, Manfred	1943	selbständig	18334 Bad Sülze
CDU	Herr Wiedemann, Dr., Fred	1958	Tierarzt	18311 Marlow
CDU	Herr Kaufhold, Dr., Hubert	1938	Tierarzt	18442 Niepars
CDU	Herr Weißbrodt, Klaus	1943	Angestellter	18510 Wittenhagen
CDU	Herr Schmidt, Dr., Krimhold	1956	Sachverständiger	18510 Wittenhagen
CDU	Herr Büttner, Waldemar	1951	Geschäftsführer	18442 Steinhagen
CDU	Herr Rudolph, Johannes	1941	Uhrmachermeister	18461 Franzburg
CDU	Herr Niedermeyer, Burghard	1956	Angestellter	18461 Franzburg
CDU	Herr Griwahn, Christian	1957	Dipl.-Ingenieur	18469 Velgast
CDU	Herr Glawe, Harry	1953	Landtagsabgeordneter	18507 Grimmen
CDU	Herr Freimuth, Hans-Dieter	1943	Bürgermeister	18507 Grimmen
CDU	Frau Zehm, Angela	1962	Schulleiterin	18507 Grimmen
CDU	Herr Liefländer, Karsten	1955	Agraringenieur	18445 Altenpleen
CDU	Herr Baron, Norbert	1956	Dipl.-Ingenieur	18519 Kirchdorf
CDU	Herr Heite, Andreas	1962	Verwaltungsbeamter	18519 Miltzow
CDU	Herr Drescher, Ralf	1956	Verwaltungsbetriebswirt	18516 Süderholz
CDU	Herr Peters, Udo	1957	Dipl.-Agraringenieur	18513 Grammendorf
CDU	Herr Löhrke, Hartmut	1955	Landwirt	18513 Glewitz
SPD	Frau Hanke, Sigrid	1949	Sozialpädagogin	18311 Ribnitz-Damgarten
SPD	Herr Gerth, Manfred	1954	Beigeordneter	18311 Ribnitz-Damgarten
SPD	Frau Guiard, Dürten	1945	Leiterin Sozialamt	18347 Zingst
SPD	Herr Wieneke, Andreas	1959	Dipl.-Ingenieur	18356 Pruchten
SPD	Herr Lanz, Konrad	1958	Dipl.-Ingenieur	18356 Barth
SPD	Frau Schmidt, Manuela	1961	Projektleiterin Umwelt	18334 Böhlendorf
SPD	Herr Schley, Karl-Albert	1938	Rentner	18442 Steinhagen
SPD	Herr Wegner, Karldiether	1944	Dipl.-Ingenieur	18461 Richtenberg
SPD	Herr Griwahn, Kurt	1935	Dipl.-Ingenieur	18507 Grimmen
SPD	Frau Rütting, Dr., Erika	1935	Tierärztin	18445 Klausdorf
SPD	Herr Frohriep, Ulrich	1943	Schriftsteller	18516 Süderholz
PDS	Herr Eick, Martin	1932	Dipl.-Staatswissenschaftler	18311 Ribnitz-Damgarten
PDS	Herr Ober-Blöbaum, Siegfried	1950	Elektromonteur	18311 Ribnitz-Damgarten
PDS	Herr Händler, Jürgen	1947	Dipl.-Agraringenieur	18356 Küstrow
PDS	Herr Scheringer, Andreas	1948	Dipl.-Agraringenieurökonom	18334 Kavelisdorf
PDS	Herr Hoch, Harald	1938	Dipl.-Ingenieur	18356 Barth
PDS	Herr Stypmann, Wolfgang	1936	Rentner	18337 Marlow
PDS	Frau Thulke, Hannelore	1942	Staatswissenschaftlerin	18442 Niepars
PDS	Herr Meyer, Harald	1953	Artist	18465 Tribsees
PDS	Frau Lobb, Karin	1944	Geschäftsstellenleiterin	18507 Grimmen
PDS	Frau Latendorf, Christiane	1946	Bürokauffrau	18519 Wilmshagen
PDS	Herr Kutschke, Erhard	1939	Landwirt	18513 Gransebieth
Einzelb.	Herr Heyden, Dr., Henning	1943	Tierarzt	18356 Barth

Noch: 3.5 Gewählte Bewerber am 13. Juni 1999 nach Wahlgebieten

Wahlgebiet : Nordwestmecklenburg, Landkreis

Partei	Name, Vorname	Geburts- jahr	Beruf oder Stand	PLZ/Wohnort
CDU	Herr Gossel, Hans-Peter	1955	Angestellter	19417 Warin
CDU	Herr Becker, Klaus	1942	Bürgermeister	23992 Neukloster
CDU	Herr Schaffran, Bert	1970	Installateurmeister	23992 Neukloster
CDU	Herr Lentz, Bodo	1935	selbständig	23996 Bad Kleinen
CDU	Herr Schmidt, Peter	1943	Unternehmer	23972 Metelsdorf
CDU	Herr Wahls, Dieter	1939	Bürgermeister	23999 Kirchdorf
CDU	Herr Behrens, Dr., Joachim	1947	Biologe	23968 Barnekow
CDU	Herr Hünemörder, Günter	1939	Dipl.-Agraringenieur	23968 Neu-Weitendorf
CDU	Herr Born, Dr., Ulrich	1950	Rechtsanwalt, Landtagsabgeord- neter	19069 Pingelshagen
CDU	Frau Buschmann, Sieglinde	1948	Lehrerin	19209 Lützwow
CDU	Herr von Böhl u. von Klass, Raimar	1940	Architekt, Landw.Unternehmer	19071 Gottmannsförde
CDU	Frau Schafranski, Ingrid	1957	Bürgermeisterin	19205 Gadebusch
CDU	Herr Wartenberg, Peter	1938	Dipl.-Ingenieur Bauwesen	19205 Krembz/OT Groß Salitz
CDU	Herr Joost, Hans-Jürgen	1946	Landwirt	23923 Blüssen
CDU	Frau Meyenburg, Britta	1967	Sachbearbeiterin	23923 Herrsburg
CDU	Herr Schöne, Michael	1941	Dipl.-Agrarlandwirt	19217 Schlagsdorf
CDU	Frau Bentin, Marianne	1943	Verw.-Angestellte	23923 Niendorf
CDU	Herr Schmiedeberg, Hans-Otto	1959	Dipl.-Ingenieur	23946 Boltenhagen
CDU	Herr Brandt, Dr., Herbert	1938	Tierarzt	23948 Damshagen
CDU	Herr Koth, Dieter	1941	Staatl. gepr. Landwirt	23936 Gostorf
CDU	Herr Anderko, Dr., Roland	1940	Dipl.-Betriebsverwaltungswirt	23936 Grevesmühlen
CDU	Herr Schuch, Michael	1961	Krankenkassenbetriebswirt	23936 Wotenitz
SPD	Herr Wittek, Adolf	1955	Installateur	23992 Pässe/OT Tüzen
SPD	Frau Ziegler, Anke	1958	Bürokauffrau	23996 Bad Kleinen
SPD	Frau Schönfeldt, Brigitte	1957	Betriebswirtin	23999 Fährdorf
SPD	Herr Kalf, Peter-Alexander	1959	Monteur	23968 Gägelow
SPD	Herr Jähme, Dr., Wolfgang	1941	Arzt	19069 Seehof
SPD	Herr Rieckhoff, Dietmar	1940	Angestellter	19071 Herren Steinfeld
SPD	Frau Tegtmeier, Martina	1958	Kauffrau	19205 Drieberg
SPD	Herr Drechsler, Michael	1946	Ökonom	19217 Rehna
SPD	Frau Johannsen, Sibylle	1953	Dozentin	23923 Herrsburg
SPD	Herr Vagt, Jochen	1938	Rentner	23923 Teschow
SPD	Herr Arndt, Bernhard	1949	Klempner,Installateur	23923 Schönberg
SPD	Herr Schultz, Heinz-Dieter	1935	Bürgermeister	23946 Boltenhagen
SPD	Herr Bräunig, Erhard	1945	Landtagsabgeordneter	23936 Naschendorf
SPD	Herr Wilms, Heiner	1958	Dipl.-Ingenieur	23936 Grevesmühlen
SPD	Herr Thienel, Alfons	1939	Tierarzt	23936 Grevesmühlen
PDS	Herr Koschitzke, Wolf	1938	Dipl.-Landwirt	19417 Warin
PDS	Herr Dopp, Reinhard	1941	Lehrer	23996 Bobitz
PDS	Herr Mey, Steffen	1972	Angestellter	23974 Hageböck
PDS	Herr Rekittke, Heinz-Dietmar	1948	Fahrlehrer	19069 Klein Trebbow/ OT Barner Stück
PDS	Herr Bandilla, Manfred	1938	Ingenieur	19071 Brüsewitz
PDS	Frau Krüger, Luise	1938	Dipl.-Agrarökonomin	19205 Gadebusch
PDS	Frau Weise, Sonja	1951	Lehrerin	19205 Gadebusch
PDS	Herr Winkler, Alfred	1930	Rentner	19217 Rehna
PDS	Frau Sandmann, Sigrid	1953	Buchhalterin	23923 Duvennest
PDS	Herr Fiedler, Kurt	1935	Dipl.-Landwirt	23936 Plüschow
PDS	Frau Beier, Marianne	1953	Kleidungs-facharbeiter	23936 Mallentin
Bv	Herr Brink, Dietrich	1936	Dipl.-Agraringenieur	23974 Neuburg
Bv	Herr Gau, August-Wilhelm	1941	Vorsitzender	19209 Lützwow
Bv	Frau Böttcher, Sigrid	1956	Ingenieurökonomin	19205 Roggendorf
Bv	Herr Bockwoldt, Harry	1952	Dipl.-Agraringenieur	19217 Carlow
Einzelb.	Herr Becker, Günter	1936	Rentner	19205 Paetrow

Noch: 3.5 Gewählte Bewerber am 13. Juni 1999 nach Wahlgebieten

Wahlgebiet : Ostvorpommern, Landkreis

Partei	Name, Vorname	Geburts- jahr	Beruf oder Stand	PLZ/Wohnort
CDU	Herr Markhoff, Dieter	1940	Dipl.-Agraringenieur	17389 Anklam
CDU	Herr Peschke, Holger	1963	Beamter	17389 Anklam
CDU	Herr Mahnke, Klaus	1954	selbständig	17389 Anklam
CDU	Herr Fenski, Roland	1956	Projektmanager	17438 Wolgast
CDU	Herr Kruse, Karsten	1959	Angestellter	17438 Wolgast
CDU	Frau Jaffke, Susanne	1949	Tierärztin	17391 Medow
CDU	Herr Schubert, Bernd	1955	Maschinenbauingenieur	17398 Ducherow
CDU	Herr Warnke, Edgar	1960	Angestellter	17392 Boldekow
CDU	Herr Hasselmann, Jörg	1961	Finanzökonom	17392 Pelsin
CDU	Herr Neumann, Wolfgang	1944	Geschäftsführer	17495 Karlsburg
CDU	Herr Otto, Joachim	1943	Lehrer	17506 Gützkow
CDU	Frau Bein, Regine	1957	Geschäftsführerin	17506 Lüssow
CDU	Herr Zander, Gerhard	1940	Dipl.-Pädagoge	17506 Gützkow
CDU	Herr Lietz, Matthias	1953	Dipl.-Ingenieur	17509 Lubmin
CDU	Herr Hering, Manfred	1952	Geschäftsführer	17498 Wackerow
CDU	Herr Kissel, Heinz-Peter	1960	Geschäftsführer	17498 Neuenkirchen
CDU	Herr Weber, Reiner	1953	Gesamtbetriebsratsvorsitzender	17509 Kemnitz
CDU	Herr Blohm, Helfried	1965	selbständig	17509 Wusterhusen
CDU	Herr Ibendorf, Eckhard	1954	Dipl.-Ingenieur	17498 Neuenkirchen
CDU	Frau Darmann, Susanne	1954	Köchin	17440 Zemitz
CDU	Herr Meyer, Heinrich	1933	Landwirt	17440 Groß Ernsthof
CDU	Herr Wussow, Hans-Joachim	1955	Fischer	17440 Neeberg
CDU	Herr Riemann, Wolfgang	1951	Dipl.-Agraringenieur	17459 Koserow
CDU	Herr Schröder, Karl-Heinz	1951	Angestellter	17429 Neppermin
CDU	Herr Raffelt, Michael	1953	Dipl.-Ökonom	17459 Koserow
CDU	Herr Saupe, Joachim	1954	Sachbearbeiter	17419 Ahlbeck
CDU	Herr Schulze, Gunther	1962	Pfarrer	17419 Zirchow
CDU	Herr Schönfelder, Armin	1968	Rechtsanwalt	17424 Heringsdorf
SPD	Herr Schultz, Dr., Uwe	1948	Berufsschullehrer	17389 Anklam
SPD	Herr Koehler, Rolf	1943	Lehrer	17389 Anklam
SPD	Herr Kanehl, Heinz-Jürgen	1951	Bürgermeister	17438 Wolgast
SPD	Herr Powils, Heinz	1941	Schulleiter	17438 Wolgast
SPD	Herr Storch, Erhardt	1939	Lehrer	17398 Ducherow
SPD	Frau Hartje, Iris	1935	Rentnerin	17390 Klein Bünzow
SPD	Herr Schalansky, Ralf	1954	Lehrer	17495 Groß Kiesow
SPD	Herr Nykamp, Hendrik	1936	freiberuflich	17498 Weitenhagen
SPD	Frau Burow, Ingrid	1940	Leherin	17498 Diedrichshagen
SPD	Herr Koschnick, Klaus	1947	Dipl.-Sozialökonom	17449 Peenemünde
SPD	Herr Hilpert, Helmut	1942	Ingenieur, Kaufmann	17459 Koserow
SPD	Herr Krug, Wolfgang	1966	Bürgermeister	17454 Zinnowitz
SPD	Herr Mohr, Hans-Joachim	1957	Bürgermeister	17419 Ahlbeck
SPD	Herr Martellock, Peter	1939	Rentner	17419 Ahlbeck
PDS	Frau Winter, Kerstin	1963	Sozialarbeiterin	17389 Anklam
PDS	Frau Becker, Dr., Kathrin	1960	Ärztin	17389 Anklam
PDS	Herr Schoenenburg, Dr., Arnold	1940	Lehrer	17391 Nerdin
PDS	Herr Luth, Eckfried	1959	Amtsleiter	17398 Neu Kosenow
PDS	Frau Menge, Ulrike	1963	Veterinärtechnikerin	17440 Lassan
PDS	Herr Mittelstedt, Horst	1932	Dipl.-Landwirt	17495 Züssow
PDS	Herr Harcks, Dr., Michael	1950	selbständig	17509 Hanshagen
PDS	Frau Pauly, Uta	1957	Lehrerin	17498 Hinrichshagen
PDS	Herr Heidemann, Rüdiger	1952	arbeitslos	17438 Wolgast
PDS	Frau Wien, Alexa	1957	Ökonomin	17454 Zinnowitz
PDS	Herr Köppen, Jörg	1960	Bäcker	17440 Lassan

Noch: 3.5 Gewählte Bewerber am 13. Juni 1999 nach Wahlgebieten

Wahlgebiet : Parchim, Landkreis

Partei	Name, Vorname	Geburts- jahr	Beruf oder Stand	PLZ/Wohnort
CDU	Herr Lemke, Otto	1939	Dipl.-Ingenieur	19370 Parchim
CDU	Herr Bahr, Karl-Heinz	1948	Maurermeister	19370 Parchim
CDU	Herr Waldmüller, Wolfgang	1962	Geschäftsführer	19372 Lancken
CDU	Frau Stein, Gudrun	1954	Bürgermeister	19386 Lübz
CDU	Herr Timm, Norbert	1954	Beamter	19386 Neu Benthen
CDU	Herr Zwerschke, Matthias	1959	Schulrat	19376 Siggelkow
CDU	Herr Golisz, Gerd Holger	1961	Verwaltungsleiter Amt Marnitz	19386 Lübz
CDU	Frau Arnhold, Inge	1951	Arzthelferin	19386 Lübz
CDU	Herr Andrees, Jürgen	1935	Dipl.-Ingenieur-Ökonom	19395 Plau am See
CDU	Herr Koch, Jochen	1940	Lehrer	19395 Ganzlin
CDU	Frau Strenz, Karin	1967	Lehrerin	19399 Goldberg
CDU	Herr Kruse, Hans-Hermann	1949	Bau-Ingenieur	19399 Goldberg
CDU	Frau Schnoor, Steffie	1948	MdL	19406 Sternberg
CDU	Herr Pischel, Bruno	1941	Dipl.-Landwirt	19406 Sternberg
CDU	Herr Klingohr, Jörg	1965	Dipl.-Psychologe	19412 Schönlage
CDU	Herr Diederichs, Hans	1952	Dipl.-Agraringenieur	19406 Holzendorf
CDU	Herr Brick, Martin	1939	Fachtierarzt, MdL	19089 Barnin
CDU	Herr Behnisch, Gerhard	1938	Einzelhändler	19089 Crivitz
CDU	Herr Güßmann, Ulrich	1944	Elektro-Ingenieur	19089 Crivitz
CDU	Herr Müller, Reinhard	1948	Hotelbetriebswirt	19372 Spornitz
CDU	Frau Schmidt, Petra	1963	Sachbearbeiterin Kultur/Soziales	19374 Severin
CDU	Herr Freitag, Paul	1943	Unternehmer	19089 Crivitz
CDU	Herr Diederich, Dr., Georg	1949	Dipl.-Chemiker	19065 Pinnow
CDU	Herr Karsten, Klaus	1958	Rechtsanwalt	19079 Sukow
CDU	Frau Westendorf, Brigitte	1952	Lehrerin	19067 Cambs
CDU	Herr Illmann, Manfred	1951	Landwirt	19079 Zietlitz
SPD	Herr Rolly, Bernd	1949	Dipl.-Ingenieur	19370 Parchim
SPD	Herr Spinar, Volker	1943	Dipl.-Ingenieur	19370 Parchim
SPD	Herr von Rechenberg, Wolfgang	1958	Referent für Jugendarbeit	19370 Parchim
SPD	Herr Buchholz, Wolfgang	1936	Industriekaufmann	19386 Lübz
SPD	Herr Düwel, Dieter	1942	Lehrer	19386 Lübz
SPD	Herr Jarchow, Hans-Heinrich	1955	Bürgermeister	19395 Wangelin
SPD	Herr Mewes, Dr., Wolfgang	1942	Lehrer	19395 Karow
SPD	Herr Strutz, Oswald	1937	Bau-Ingenieur	19399 Goldberg
SPD	Herr Erke, Hans-Heinrich	1944	Kriminalbeamter	19412 Brüel
SPD	Herr Kuhlmann, Jürgen	1944	Lehrer	19406 Dabel
SPD	Herr Gerloff, Claus	1939	Dipl.-Ingenieur	19065 Pinnow
SPD	Herr Schröder, Helmuth	1952	Elektromeister	19089 Crivitz
SPD	Herr Schwarz, Thomas	1958	Berufskraftfahrer	19089 Demen
SPD	Herr Keding, Horst-Dieter	1955	Beamter	19079 Sukow
SPD	Frau Cordes, Marita	1954	Bürokauffrau	19065 Raben Steinfeld
PDS	Herr Barsuhn, Lothar	1956	Angestellter	19374 Mestlin/OT Kadow
PDS	Frau Böhme, Isolde	1951	Bürokauffrau	19370 Parchim
PDS	Frau Schulz, Gertrud	1940	Sozialpädagogin	19399 Wendisch-Waren
PDS	Frau Müller, Irene	1955	Erzieherin, MdL	19399 Goldberg
PDS	Frau Grimm, Brigitte	1946	Kauffrau, selbständig	19399 Wendisch-Waren
PDS	Herr Goldberg, Hans-Jürgen	1939	Lehrer, Keramiker, selbständig	19412 Brüel
PDS	Herr Prütz, Uwe	1938	Lehrer	19406 Sternberg
PDS	Frau Trabhardt, Petra	1964	Erzieherin	19089 Demen
PDS	Herr Höfer, Wolfgang	1955	Kaufmann	19089 Demen
PDS	Herr Kluth, Reiner	1961	Elektroinstallateur	19079 Goldenstädt
PDS	Frau Zentsch, Grit	1964	Dipl.-Wissenschaftsorganisator	19086 Consrade
Einzelb.	Herr Presentin, Heinrich	1946	Leitender Verwaltungs- angestellter	19089 Crivitz

Noch: 3.5 Gewählte Bewerber am 13. Juni 1999 nach Wahlgebieten

Wahlgebiet : Rügen, Landkreis

Partei	Name, Vorname	Geburts- jahr	Beruf oder Stand	PLZ/Wohnort
CDU	Herr Kendziora, Manfred	1938	Bauingenieur	18528 Bergen auf Rügen
CDU	Herr Lömker, Dr., Heinrich	1933	Tierarzt	18528 Bergen auf Rügen
CDU	Frau Wahl, Edith	1944	Dipl.-Mathematikerin	18546 Sassnitz
CDU	Herr Kahlfuss, Norbert	1940	Geschäftsführer	18546 Sassnitz
CDU	Frau Skrzepski, Gesine	1955	Dipl.-Kulturwissenschaftlerin	18609 Binz
CDU	Frau Lemke, Gisela	1946	Rechtswissenschaftlerin	18609 Binz
CDU	Herr Dobelstein, Herbert	1948	Angestellter	18586 Göhren
CDU	Herr Houben, Mark	1965	Dipl.-Ingenieur	18586 Middelhagen
CDU	Herr Koesling, Klaus-Dietmar	1940	Dipl.-Ingenieur	18574 Poseritz
CDU	Frau Ballschuh, Michaela	1962	Rettungsassistentin	18574 Garz
CDU	Frau Köster, Andrea	1960	Bürgermeister	18528 Bergen auf Rügen
CDU	Herr Knüppel, Herbert	1950	Ordnungsamtsleiter	18528 Ralswiek
CDU	Herr Timm, Udo	1941	Geschäftsführer	18528 Bergen auf Rügen
CDU	Herr Pieper, Ferdinand	1957	Leitender Verwaltungsbeamter	18573 Samtens
CDU	Herr Fröhlich, Günter	1936	Rentner	18569 Ummanz
CDU	Herr Nitschke, Edgar	1937	Rentner	18556 Breege
CDU	Herr Hacker, Wilhelm	1940	Rentner	18551 Sagard
SPD	Frau Kasten, Kristine	1947	Lehrerin	18528 Bergen auf Rügen
SPD	Herr Piecha, Jörg	1951	Dipl.-Ingenieur	18546 Sassnitz
SPD	Herr Süffert, Tom	1958	Geschäftsführender Gesellschafter	18586 Baabe
SPD	Herr Heppner, Bruno	1951	Bauingenieur	18574 Poseritz
SPD	Frau Peters, Angelika	1946	Erzieherin	18528 Bergen auf Rügen
SPD	Herr Donig, Ingulf	1953	Dipl.-Ingenieur	18573 Altfähr
SPD	Herr Krüger, Norbert	1955	selbständig	18551 Lohme
PDS	Herr Zwanzig, Karlheinz	1933	Ingenieur-Ökonom	18528 Bergen auf Rügen
PDS	Herr Holtz, Dieter	1949	Bürgermeister	18546 Sassnitz
PDS	Herr Dalski, Uwe	1950	Dipl.-Ingenieur	18546 Sassnitz
PDS	Herr Schäfer, Dieter	1934	Dipl.-Pädagoge	18551 Glowé
PDS	Herr Borchert, Heinz	1939	Dipl.-Pädagoge	18609 Prora
PDS	Herr Gogalla, Hans-Jürgen	1934	Dipl.-Staatswissenschaftler	18586 Göhren
PDS	Frau Plümcke, Bärbel	1944	Lehrerin	18581 Putbus
PDS	Frau Holz, Elfriede	1938	Finanzökonomin	18528 Bergen auf Rügen
PDS	Herr Bohm, Gerhard	1937	Dipl.-Wirtschaftler	18528 Sehlen
PDS	Frau Breitenfeldt, Karin	1957	Dipl.-Ingenieurökonomin	18551 Lohme
PDS	Herr Richter, Klaus	1941	Steuerfachgehilfe	18556 Dranske
F.D.P.	Herr Liedtke, Reinhard	1958	selbständig	18586 Sellin
F.D.P.	Herr Kruse, Thomas	1961	Unternehmer	18581 Putbus
F.D.P.	Herr Seidel, Peter jr.	1963	Arzt	18569 Gingst
F.D.P.	Herr Leonhard, Gino	1972	Bürgermeister	18565 Vitte
F.D.P.	Herr Ahlers, Uwe	1953	Unternehmensberater, selbstän- dig	18556 Dranske
BFR	Herr Böttcher, Karl-Walter	1950	Dipl.-Agraringenieur	18581 Groß-Stresow
BFR	Herr Kind, Albrecht	1938	Dipl.-Landwirt	18581 Putbus
BFR	Herr Kruschke, Gerhard	1932	Agraringenieur	18573 Samtens
BFR	Herr Mielke, Ulrich	1936	Landwirt	18556 Wiek
BFR	Herr Heinemann, Ernst	1952	Schiffsmaschineningenieur	18556 Fernlüttkevitze
Einzelb.	Herr Gurk, Oliver	1961	Taxifahrer	18528 Thesenvitz

Noch: 3.5 Gewählte Bewerber am 13. Juni 1999 nach Wahlgebieten

Wahlgebiet : Uecker-Randow, Landkreis

Partei	Name, Vorname	Geburts- jahr	Beruf oder Stand	PLZ/Wohnort
CDU	Herr Busch, Michael	1962	Rechtsanwalt	17309 Pasewalk
CDU	Herr Haack, Norbert	1951	Lehrer	17309 Pasewalk
CDU	Herr Sieber, Wilfried	1941	Bürgermeister	17309 Pasewalk
CDU	Herr Sander, Dr., Horst	1937	Tierarzt	17309 Jatznick
CDU	Herr Bischoff, Roland	1959	Beamter	17309 Zerrenthin
CDU	Herr Strohschein, Jürgen	1947	Elektromonteur	17309 Schönwalde/OT Dargitz
CDU	Herr Nitschke, Harald	1953	Dipl.-Agraringenieur	17322 Grambow/ OT Neu-Grambow
CDU	Frau Zeiger, Brunhilde	1943	Krankenschwester	17321 Löcknitz
CDU	Herr Nikolaus, Ulrich	1956	Unternehmer	17328 Penkun/OT Wollin
CDU	Herr Orwat, Dieter	1962	Schlosser	17321 Löcknitz
CDU	Herr Liskow, Lutz-Michael	1955	Dipl.-Ingenieur	17322 Grambow
CDU	Frau Odendall, Maria-Theresia	1952	Kauffrau	17379 Ferdinandshof
CDU	Herr Schöbel, Werner	1942	Angestellter	17358 Hammar a. d. Uecker
CDU	Herr Poch, Ulrich	1939	Malermeister	17379 Ferdinandshof
CDU	Herr Hardow, Kurt	1944	Dipl.-Ingenieur	17373 Ueckermünde
CDU	Herr Leu, Franz	1937	Tischlermeister	17375 Bellin
CDU	Herr Krolzik, Hans	1944	Ingenieur	17358 Torgelow
CDU	Herr Grams, Friedbert	1942	Ingenieur für Meliorationen	17373 Ueckermünde
CDU	Herr Bäker, Hartmut	1958	Versicherungsfachmann	17375 Ahlbeck
CDU	Herr Schultz, Detlef	1948	Versicherungskaufmann	17375 Mönkebude
CDU	Herr Pott, Friedrich-Wilhelm	1953	Lehrer	17367 Eggesin
SPD	Herr Feistkorn, Dr., Lutz	1956	Arzt	17309 Pasewalk
SPD	Herr Schievelbein, Karl-Heinz	1954	Angestellter	17309 Jatznick
SPD	Herr Müller, Heinz	1954	Landtagsabgeordneter	17321 Plöwen
SPD	Herr Raulin, Norbert	1952	Bürgermeister	17335 Strasburg
SPD	Herr Friese, Norbert	1949	Tierarzt	17335 Strasburg
SPD	Frau Schmidt, Doris	1952	Dipl.-Betriebswirtin	17375 Liepgarten
SPD	Herr Heder, Dieter	1942	Lehrer	17358 Torgelow
SPD	Frau Rath, Viola	1955	Dipl.-Lehrerin	17367 Eggesin
PDS	Herr Petruschke, Rudi	1948	Ingenieur-Pädagoge	17309 Pasewalk
PDS	Herr Simon, Holger	1956	Ingenieur	17309 Viereck
PDS	Herr Meistring, Lothar	1948	Dipl.-Gesellschaftswissenschaftler	17321 Löcknitz
PDS	Frau Obst, Anneliese	1955	Erzieherin	17321 Löcknitz
PDS	Herr Anders, Heinz	1932	Dipl.-Agraringenieur-Ökonom	17335 Strasburg
PDS	Frau Michaelis, Heidi	1950	Lehrerin	17373 Ueckermünde
PDS	Herr Roloff, Rudi	1938	Gießereingenieur/Lehrer	17375 Bellin
PDS	Frau Peeger, Marlies	1953	Lehrerin	17358 Torgelow
PDS	Herr Freitag, Klaus-Jürgen	1954	Dipl.-Gesellschaftswissenschaftler	17373 Ueckermünde
PDS	Herr Horn, Joachim	1940	Lehrer	17375 Mönkebude
F.D.P.	Herr Walter, Dr., Günter	1939	Arzt	17328 Penkun
F.D.P.	Herr Westphal, Peter	1939	Beamter	17373 Ueckermünde
F.D.P.	Herr Cantow, Gerhard	1953	Bürgermeister	17367 Eggesin
BB-UER	Herr Großer, Dietmar	1952	Kfz-Schlosser	17309 Papendorf
BB-UER	Herr Stegemann, Günter	1951	Tierarzt	17328 Wollin
BB-UER	Herr Böhning, Dr., Volker	1948	Hochschulagraringenieur	17309 Ferdinandshof
BB-UER	Herr Jäger, Rainer	1948	Dipl.-Elektroingenieur	17358 Torgelow
BB-UER	Herr Gottschalk, Ralf	1955	Dipl.-Elektroingenieur	17358 Torgelow/Holländerei

3.6 Wahl der Kreistage der Landkreise und der Stadtvertretungen/Bürgerschaften der kreisfreien Städte am 13. Juni 1999 und am 12. Juni 1994 nach Wahlgebieten

Wahlgebiet: Greifswald, kreisfreie Stadt

Merkmal	13.6.1999			12.6.1994		
	Anzahl	%	Gesamtzahl der Sitze in den Kreistagen bzw. Stadtvertretungen/Bürgerschaften	Anzahl	%	Gesamtzahl der Sitze in den Kreistagen bzw. Stadtvertretungen/Bürgerschaften
Wahlberechtigte	45 322			46 169		
Wähler	20 122	44,4		29 066	63,0	
Ungültige Stimmen	1 555	2,6		3 292	3,8	
Gültige Stimmen	58 811	97,4		83 906	96,2	
davon entfallen auf						
CDU	27 611	46,9	21	33 567	40,0	19
SPD	10 245	17,4	8	12 905	15,4	7
PDS	13 960	23,7	11	23 468	28,0	13
F.D.P.	1 361	2,3	-	1 071	1,3	-
GRÜNE	3 771	6,4	3	5 990	7,1	3
NPD	1 141	1,9	-	x	x	x
Werner, Karlheinz	722	1,2	-	x	x	x
Sonstige	x	x	x	6 905	8,2	1

Gewinne/Verluste der Parteien gegenüber 1994



Noch: **3.6 Wahl der Kreistage der Landkreise und der Stadtvertretungen/Bürgerschaften der kreisfreien Städte am 13. Juni 1999 und am 12. Juni 1994 nach Wahlgebieten**

Wahlgebiet: Neubrandenburg, kreisfreie Stadt

Merkmal	13.6.1999			12.6.1994		
	Anzahl	%	Gesamtzahl der Sitze in den Kreistagen bzw. Stadtvertretungen/Bürgerschaften	Anzahl	%	Gesamtzahl der Sitze in den Kreistagen bzw. Stadtvertretungen/Bürgerschaften
Wahlberechtigte	61 962			62 411		
Wähler	27 292	44,0		41 019	65,7	
Ungültige Stimmen	2 026	2,5		3 562	2,9	
Gültige Stimmen	79 850	97,5		119 495	97,1	
davon entfallen auf						
CDU	27 846	34,9	17	33 865	28,3	14
SPD	17 374	21,8	10	27 775	23,2	11
PDS	27 238	34,1	16	38 377	32,1	16
F.D.P.	1 761	2,2	-	4 826	4,0	-
GRÜNE	1 159	1,5	-	6 448	5,4	3
PBC	365	0,5	-	x	x	x
APPD	693	0,9	-	x	x	x
Krause, Dr., Dietrich-Eckard	1 153	1,4	1	x	x	x
Pientka, Ursula	292	0,4	-	x	x	x
Sandmann, André	842	1,1	-	2 120	1,8	1
Spieker, Joachim	257	0,3	-	x	x	x
Wittmann, Axel	870	1,1	1	x	x	x
Sonstige	x	x	x	6 084	5,1	-

Gewinne/Verluste der Parteien gegenüber 1994

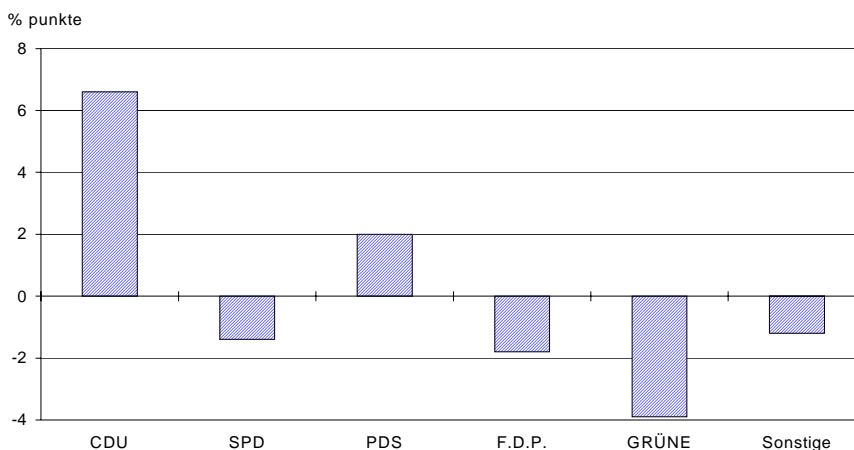

© StaLA M-V

Noch: **3.6 Wahl der Kreistage der Landkreise und der Stadtvertretungen/Bürgerschaften der kreisfreien Städte am 13. Juni 1999 und am 12. Juni 1994 nach Wahlgebieten**

Wahlgebiet: Rostock, kreisfreie Stadt

Merkmal	13.6.1999			12.6.1994		
	Anzahl	%	Gesamtzahl der Sitze in den Kreistagen bzw. Stadtvertretungen/Bürgerschaften	Anzahl	%	Gesamtzahl der Sitze in den Kreistagen bzw. Stadtvertretungen/Bürgerschaften
Wahlberechtigte	169 674			180 369		
Wähler	65 357	38,5		102 273	56,7	
Ungültige Stimmen	5 787	3,0		11 188	3,6	
Gültige Stimmen	190 284	97,0		295 631	96,4	
davon entfallen auf						
CDU	53 269	28,0	16	53 987	18,3	11
SPD	52 489	27,6	16	80 657	27,3	16
PDS	60 759	31,9	18	98 088	33,2	20
F.D.P.	4 751	2,5	-	6 812	2,3	-
NPD	2 304	1,2	-	x	x	x
Bü 90	11 187	5,9	3	31 516	10,7	6
ödp	634	0,3	-	x	x	x
RHE	1 537	0,8	-	x	x	x
SAV	859	0,5	-	x	x	x
SLP	535	0,3	-	x	x	x
Burmeister, Norbert	545	0,3	-	x	x	x
Drenkhahn, Jörg	403	0,2	-	x	x	x
Graske, Maik	76	0,0	-	x	x	x
Hindenburg, Uwe	311	0,2	-	x	x	x
Schmidt, Karlheinz	362	0,2	-	x	x	x
Soltwedel, Hans-Joachim	263	0,1	-	x	x	x
Sonstige	x	x	x	24 571	8,3	-

Gewinne/Verluste der Parteien gegenüber 1994

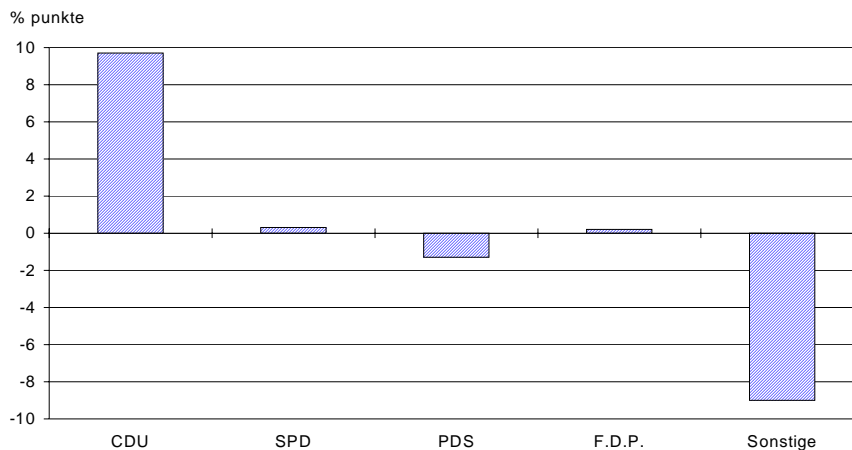

Noch: **3.6 Wahl der Kreistage der Landkreise und der Stadtvertretungen/Bürgerschaften der kreisfreien Städte am 13. Juni 1999 und am 12. Juni 1994 nach Wahlgebieten**

Wahlgebiet: Schwerin, kreisfreie Stadt

Merkmal	13.6.1999			12.6.1994		
	Anzahl	%	Gesamtzahl der Sitze in den Kreistagen bzw. Stadtvertretungen/Bürgerschaften	Anzahl	%	Gesamtzahl der Sitze in den Kreistagen bzw. Stadtvertretungen/Bürgerschaften
Wahlberechtigte	85 145			90 872		
Wähler	35 995	42,3		58 674	64,6	
Ungültige Stimmen	2 474	2,3		6 560	3,7	
Gültige Stimmen	105 511	97,7		169 462	96,3	
davon entfallen auf						
CDU	32 426	30,7	16	26 039	15,4	8
SPD	23 439	22,2	11	52 708	31,1	17
PDS	31 668	30,0	15	57 621	34,0	18
F.D.P.	2 052	1,9	-	6 266	3,7	-
GRÜNE	6 484	6,1	3	12 607	7,4	4
Exortus	170	0,2	-	x	x	x
AB 2000	3 272	3,1	-	x	x	x
SLP	706	0,7	-	x	x	x
WGSS	1 110	1,1	-	x	x	x
Bretzmann, Brigitte	166	0,2	-	x	x	x
Godescheit, Werner	155	0,1	-	x	x	x
Kirstein, Steffen	362	0,3	-	x	x	x
Läbe, Dieter	70	0,1	-	x	x	x
Steinmüller, Rolf	716	0,7	1	x	x	x
Thierfelder, Dr., Dietrich	1 821	1,7	1	x	x	x
Tiburtius, Hartwig	225	0,2	-	x	x	x
Tolksdorf, Günter	669	0,6	-	x	x	x
Sonstige	x	x	x	14 221	8,4	-

Gewinne/Verluste der Parteien gegenüber 1994

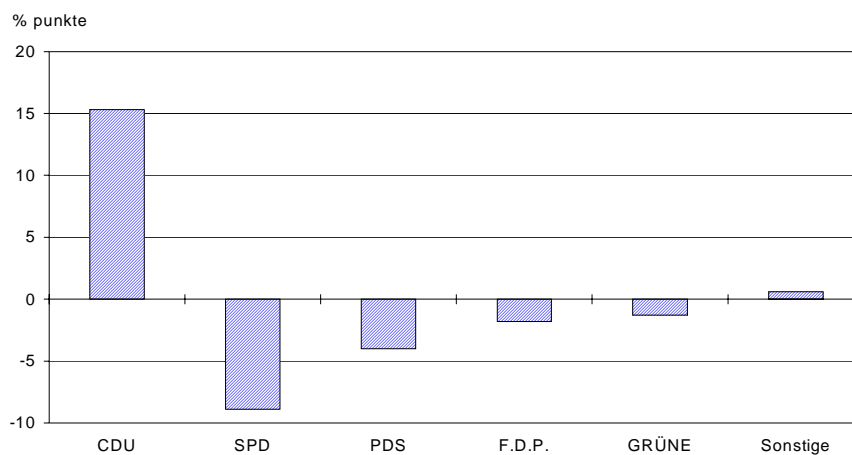

Noch: **3.6 Wahl der Kreistage der Landkreise und der Stadtvertretungen/Bürgerschaften der kreisfreien Städte am 13. Juni 1999 und am 12. Juni 1994 nach Wahlgebieten**

Wahlgebiet: Stralsund, kreisfreie Stadt

Merkmal	13.6.1999			12.6.1994		
	Anzahl	%	Gesamtzahl der Sitze in den Kreistagen bzw. Stadtvertretungen/Bürgerschaften	Anzahl	%	Gesamtzahl der Sitze in den Kreistagen bzw. Stadtvertretungen/Bürgerschaften
Wahlberechtigte	51 338			53 183		
Wähler	22 654	44,1		34 552	65,0	
Ungültige Stimmen	2 034	3,0		3 675	3,5	
Gültige Stimmen	65 928	97,0		99 981	96,5	
davon entfallen auf						
CDU	28 149	42,7	20	37 206	37,2	18
SPD	13 207	20,0	10	21 543	21,5	10
PDS	16 856	25,6	12	25 245	25,2	12
F.D.P.	1 118	1,7	-	2 480	2,5	-
GRÜNE	2 686	4,1	-	5 729	5,7	3
REP	1 073	1,6	-	3 296	3,3	-
NPD	992	1,5	-	x	x	x
AB 2000	941	1,4	-	x	x	x
Adomeit, Michael	906	1,4	1	x	x	x
Sonstige	x	x	x	4 482	4,5	-

Gewinne/Verluste der Parteien gegenüber 1994

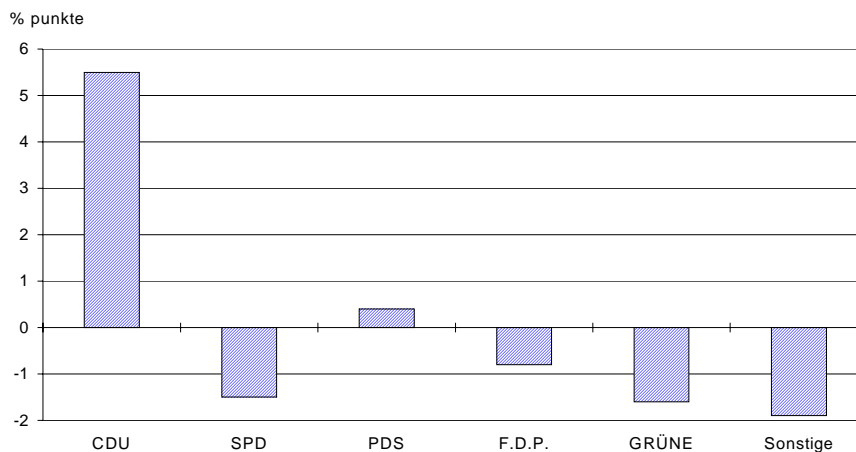

Noch: **3.6 Wahl der Kreistage der Landkreise und der Stadtvertretungen/Bürgerschaften der kreisfreien Städte am 13. Juni 1999 und am 12. Juni 1994 nach Wahlgebieten**

Wahlgebiet: Wismar, kreisfreie Stadt

Merkmal	13.6.1999			12.6.1994		
	Anzahl	%	Gesamtzahl der Sitze in den Kreistagen bzw. Stadtvertretungen/Bürgerschaften	Anzahl	%	Gesamtzahl der Sitze in den Kreistagen bzw. Stadtvertretungen/Bürgerschaften
Wahlberechtigte	38 732			39 707		
Wähler	16 441	42,4		23 285	58,6	
Ungültige Stimmen	2 012	4,1		2 897	4,1	
Gültige Stimmen	47 311	95,9		66 958	95,9	
davon entfallen auf						
CDU	12 361	26,1	10	12 869	19,2	9
SPD	20 319	42,9	16	32 696	48,8	24
PDS	9 223	19,5	8	13 400	20,0	10
F.D.P.	3 830	8,1	3	3 229	4,8	-
GRÜNE	1 083	2,3	-	2 334	3,5	-
NDVP	495	1,0	-	x	x	x
Sonstige	x	x	x	2 430	3,6	-

Gewinne/Verluste der Parteien gegenüber 1994



© StaLA M-V

Noch: **3.6 Wahl der Kreistage der Landkreise und der Stadtvertretungen/Bürgerschaften der kreisfreien Städte am 13. Juni 1999 und am 12. Juni 1994 nach Wahlgebieten**

Wahlgebiet: Bad Doberan, Landkreis

Merkmal	13.6.1999			12.6.1994		
	Anzahl	%	Gesamtzahl der Sitze in den Kreistagen bzw. Stadtvertretungen/Bürgerschaften	Anzahl	%	Gesamtzahl der Sitze in den Kreistagen bzw. Stadtvertretungen/Bürgerschaften
Wahlberechtigte	92 138			69 408		
Wähler	50 596	54,9		47 401	68,3	
Ungültige Stimmen	8 454	5,6		9 483	6,7	
Gültige Stimmen	143 334	94,4		132 720	93,3	
davon entfallen auf						
CDU	59 466	41,5	23	42 462	32,0	16
SPD	37 109	25,9	15	35 792	27,0	14
PDS	27 181	19,0	11	27 318	20,6	11
F.D.P.	7 842	5,5	3	6 925	5,2	3
BGF	3 868	2,7	-	7 919	6,0	3
FWG Bad Doberan	4 852	3,4	-	x	x	x
Schlutow, Paul	3 016	2,1	1	x	x	x
Sonstige	x	x	x	12 304	9,2	-

Gewinne/Verluste der Parteien gegenüber 1994

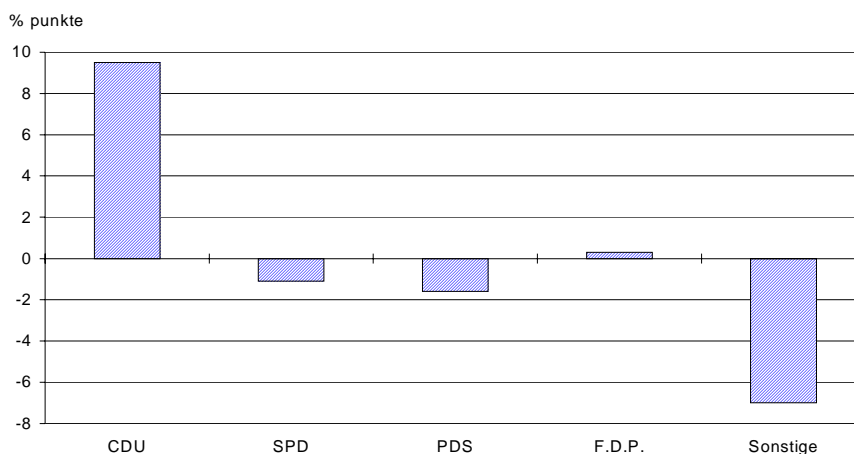

Noch: **3.6 Wahl der Kreistage der Landkreise und der Stadtvertretungen/Bürgerschaften der kreisfreien Städte am 13. Juni 1999 und am 12. Juni 1994 nach Wahlgebieten**

Wahlgebiet: Demmin, Landkreis

Merkmal	13.6.1999			12.6.1994		
	Anzahl	%	Gesamtzahl der Sitze in den Kreistagen bzw. Stadtvertretungen/Bürgerschaften	Anzahl	%	Gesamtzahl der Sitze in den Kreistagen bzw. Stadtvertretungen/Bürgerschaften
Wahlberechtigte	78 263			74 459		
Wähler	45 092	57,6		52 779	70,9	
Ungültige Stimmen	7 967	5,9		10 844	6,8	
Gültige Stimmen	127 309	94,1		147 493	93,2	
davon entfallen auf						
CDU	66 250	52,0	27	66 515	45,1	26
SPD	23 221	18,2	9	30 925	21,0	12
PDS	25 712	20,2	11	30 637	20,8	12
F.D.P.	5 281	4,1	-	8 836	6,0	3
GRÜNE	1 188	0,9	-	3 941	2,7	-
WGLR	5 657	4,4	-	x	x	x
Sonstige	x	x	x	6 639	4,5	-

Gewinne/Verluste der Parteien gegenüber 1994

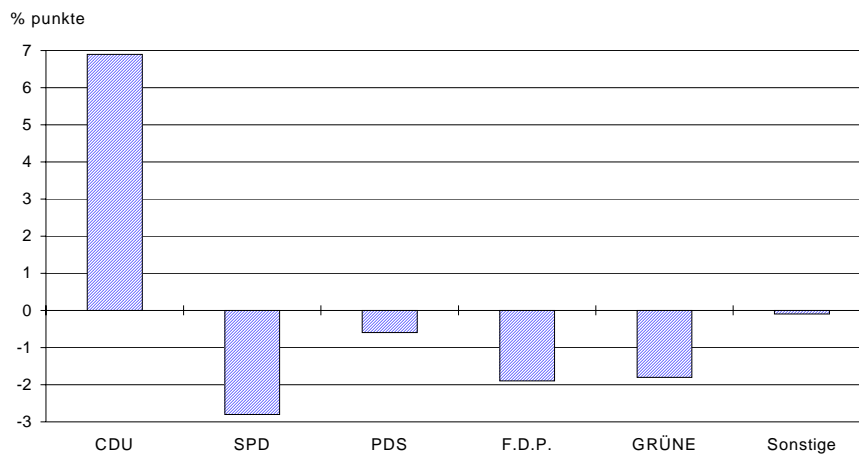

Noch: 3.6 Wahl der Kreistage der Landkreise und der Stadtvertretungen/Bürgerschaften der kreisfreien Städte am 13. Juni 1999 und am 12. Juni 1994 nach Wahlgebieten

Wahlgebiet: Güstrow, Landkreis

Merkmal	13.6.1999			12.6.1994		
	Anzahl	%	Gesamtzahl der Sitze in den Kreistagen bzw. Stadtvertretungen/Bürgerschaften	Anzahl	%	Gesamtzahl der Sitze in den Kreistagen bzw. Stadtvertretungen/Bürgerschaften
Wahlberechtigte	92 589			87 148		
Wähler	49 606	53,6		59 985	68,8	
Ungültige Stimmen	8 804	5,9		11 011	6,1	
Gültige Stimmen	140 014	94,1		168 944	93,9	
davon entfallen auf						
CDU	50 803	36,3	21	53 905	31,9	18
SPD	38 793	27,7	16	44 657	26,4	15
PDS	26 294	18,8	11	35 655	21,1	12
F.D.P.	7 065	5,0	3	8 073	4,8	-
Bündnis	4 820	3,4	-	x	x	x
UBB	5 342	3,8	-	8 523	5,0	3
Dettmann, Dr., Reinhard	5 521	3,9	1 ¹⁾	2 637	1,6	1
Dygatz, Karsten	783	0,6	-	x	x	x
Nickel, Detlef	593	0,4	-	x	x	x
Sonstige	x	x	x	15 494	9,1	4

1) ein offener Sitz, da auf Einzelbewerber zwei Sitze entfallen

Gewinne/Verluste der Parteien gegenüber 1994

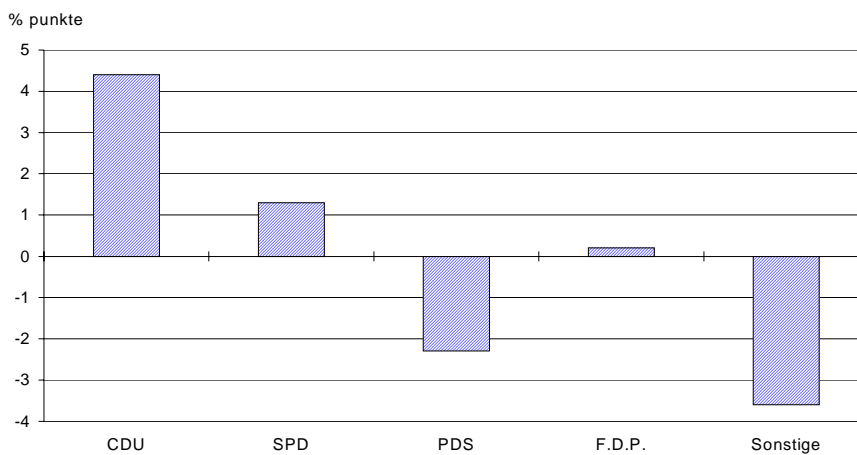

Noch: **3.6 Wahl der Kreistage der Landkreise und der Stadtvertretungen/Bürgerschaften der kreisfreien Städte am 13. Juni 1999 und am 12. Juni 1994 nach Wahlgebieten**

Wahlgebiet: Ludwigslust, Landkreis

Merkmal	13.6.1999			12.6.1994		
	Anzahl	%	Gesamtzahl der Sitze in den Kreistagen bzw. Stadtvertretungen/Bürgerschaften	Anzahl	%	Gesamtzahl der Sitze in den Kreistagen bzw. Stadtvertretungen/Bürgerschaften
Wahlberechtigte	105 984			94 342		
Wähler	58 270	55,0		63 748	67,6	
Ungültige Stimmen	9 686	5,5		11 923	6,2	
Gültige Stimmen	165 124	94,5		179 321	93,8	
davon entfallen auf						
CDU	60 485	36,6	21	53 313	29,7	16
SPD	47 276	28,6	17	52 475	29,3	16
PDS	30 232	18,3	11	33 626	18,8	10
F.D.P.	4 847	2,9	-	12 237	6,8	4
GRÜNE	7 216	4,4	-	12 607	7,0	4
NPD	2 572	1,6	-	x	x	x
BBLR	9 913	6,0	4	8 993	5,0	3
BfB e.V.	981	0,6	-	x	x	x
Alff, Norbert	785	0,5	-	x	x	x
Feuerhahn, Klaus-Peter	394	0,2	-	x	x	x
Topp, Henry	423	0,3	-	x	x	x
Sonstige	x	x	x	6 070	3,4	-

Gewinne/Verluste der Parteien gegenüber 1994

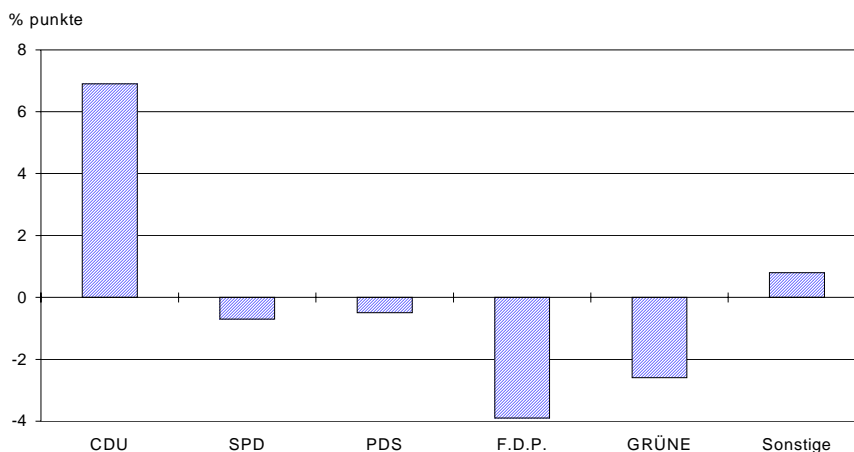

**Noch: 3.6 Wahl der Kreistage der Landkreise und der Stadtvertretungen/Bürgerschaften der
kreisfreien Städte am 13. Juni 1999 und am 12. Juni 1994 nach Wahlgebieten**

Wahlgebiet: Mecklenburg-Strelitz, Landkreis

Merkmal	13.6.1999			12.6.1994		
	Anzahl	%	Gesamtzahl der Sitze in den Kreistagen bzw. Stadt- vertretungen/Bürgerschaften	Anzahl	%	Gesamtzahl der Sitze in den Kreistagen bzw. Stadt- vertretungen/Bürgerschaften
Wahlberechtigte	72 269			63 378		
Wähler	41 466	57,4		43 982	69,4	
Ungültige Stimmen	7 203	5,8		9 878	7,5	
Gültige Stimmen	117 195	94,2		122 068	92,5	
davon entfallen auf						
CDU	50 515	43,1	23	41 473	34,0	19
SPD	29 894	25,5	13	35 218	28,9	16
PDS	24 442	20,9	11	24 872	20,4	12
F.D.P.	5 547	4,7	-	5 934	4,9	-
GRÜNE	2 083	1,8	-	5 073	4,2	-
NPD	2 159	1,8	-	x	x	x
Freie Wähler G.	1 554	1,3	-	x	x	x
WdGB	564	0,5	-	x	x	x
Epple, Dieter	260	0,2	-	x	x	x
Sack, Eckhard	177	0,2	-	x	x	x
Sonstige	x	x	x	9 498	7,8	-

Gewinne/Verluste der Parteien gegenüber 1994

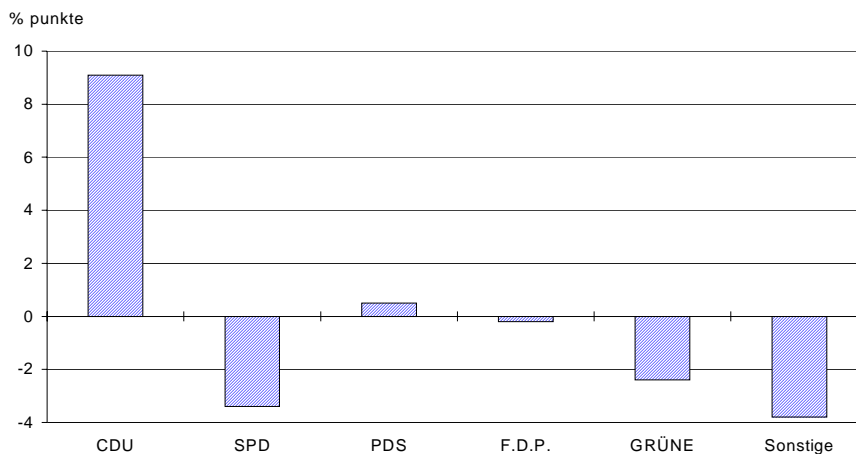

Noch: **3.6 Wahl der Kreistage der Landkreise und der Stadtvertretungen/Bürgerschaften der kreisfreien Städte am 13. Juni 1999 und am 12. Juni 1994 nach Wahlgebieten**

Wahlgebiet: Müritz, Landkreis

Merkmal	13.6.1999			12.6.1994		
	Anzahl	%	Gesamtzahl der Sitze in den Kreistagen bzw. Stadtvertretungen/Bürgerschaften	Anzahl	%	Gesamtzahl der Sitze in den Kreistagen bzw. Stadtvertretungen/Bürgerschaften
Wahlberechtigte	57 501			53 068		
Wähler	32 686	56,8		37 702	71,0	
Ungültige Stimmen	5 364	5,5		7 185	6,4	
Gültige Stimmen	92 694	94,5		105 921	93,6	
davon entfallen auf						
CDU	36 281	39,1	19	33 583	31,7	15
SPD	25 218	27,2	13	28 614	27,0	13
PDS	15 608	16,8	8	17 729	16,7	8
F.D.P.	3 641	3,9	-	5 986	5,7	3
GRÜNE	6 881	7,4	4	9 517	9,0	4
Bauern	5 065	5,5	3	7 572	7,2	4
Sonstige	x	x	x	2 920	2,8	-

Gewinne/Verluste der Parteien gegenüber 1994

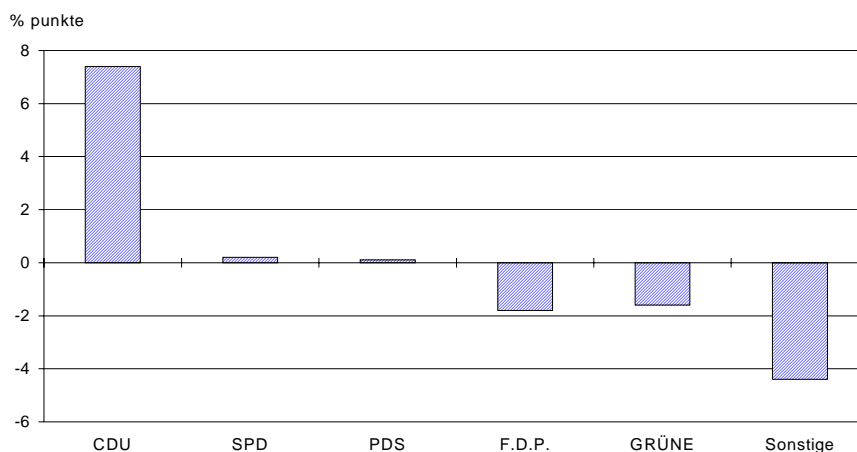

Noch: **3.6 Wahl der Kreistage der Landkreise und der Stadtvertretungen/Bürgerschaften der kreisfreien Städte am 13. Juni 1999 und am 12. Juni 1994 nach Wahlgebieten**

Wahlgebiet: Nordvorpommern, Landkreis

Merkmal	13.6.1999			12.6.1994		
	Anzahl	%	Gesamtzahl der Sitze in den Kreistagen bzw. Stadtvertretungen/Bürgerschaften	Anzahl	%	Gesamtzahl der Sitze in den Kreistagen bzw. Stadtvertretungen/Bürgerschaften
Wahlberechtigte	97 401			87 712		
Wähler	52 993	54,4		59 048	67,3	
Ungültige Stimmen	10 138	6,4		12 200	6,9	
Gültige Stimmen	148 841	93,6		164 944	93,1	
davon entfallen auf						
CDU	73 624	49,5	30	67 786	41,1	23
SPD	27 894	18,7	11	35 751	21,7	12
PDS	28 037	18,8	11	33 612	20,4	11
F.D.P.	5 658	3,8	-	9 188	5,6	3
AL	1 952	1,3	-	x	x	x
BV	6 939	4,7	-	10 179	6,2	4
NORDWIND-Partei	1 022	0,7	-	x	x	x
Gewerbever.Darß	1 102	0,7	-	x	x	x
Heyden, Dr., Henning	2 613	1,8	1	x	x	x
Sonstige	x	x	x	8 428	5,1	-

Gewinne/Verluste der Parteien gegenüber 1994

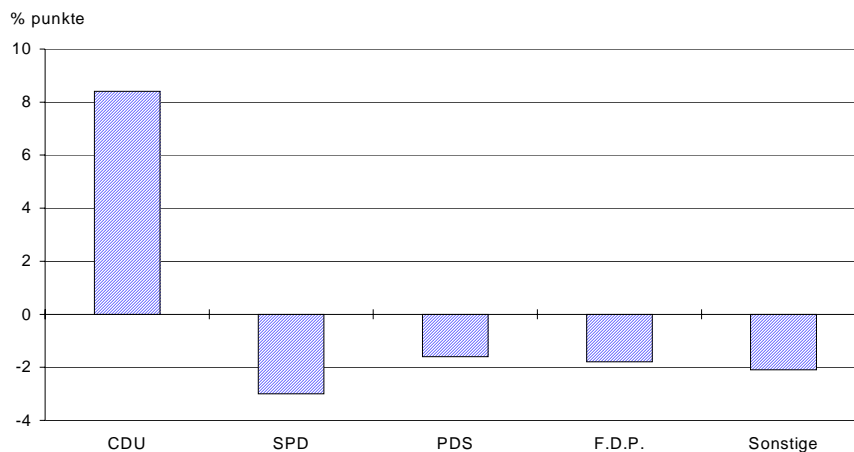

Noch: **3.6 Wahl der Kreistage der Landkreise und der Stadtvertretungen/Bürgerschaften der kreisfreien Städte am 13. Juni 1999 und am 12. Juni 1994 nach Wahlgebieten**

Wahlgebiet: Nordwestmecklenburg, Landkreis

Merkmal	13.6.1999			12.6.1994		
	Anzahl	%	Gesamtzahl der Sitze in den Kreistagen bzw. Stadtvertretungen/Bürgerschaften	Anzahl	%	Gesamtzahl der Sitze in den Kreistagen bzw. Stadtvertretungen/Bürgerschaften
Wahlberechtigte	96 070			81 693		
Wähler	50 596	52,7		53 802	65,9	
Ungültige Stimmen	9 143	6,0		10 031	6,2	
Gültige Stimmen	142 645	94,0		151 375	93,8	
davon entfallen auf						
CDU	54 380	38,1	22	41 167	27,2	15
SPD	38 205	26,8	15	51 751	34,2	19
PDS	28 377	19,9	11	29 417	19,4	11
F.D.P.	6 148	4,3	-	9 558	6,3	4
GRÜNE	2 302	1,6	-	5 921	3,9	-
Bv	10 757	7,5	4	9 428	6,2	4
Autrum, Jörg	760	0,5	-	x	x	x
Becker, Günter	846	0,6	1	x	x	x
Grimm, Uwe	67	0,0	-	x	x	x
Tegtmeier, Eckhard	332	0,2	-	x	x	x
Wende, Dorothea	471	0,3	-	x	x	x
Sonstige	x	x	x	4 133	2,8	-

Gewinne/Verluste der Parteien gegenüber 1994

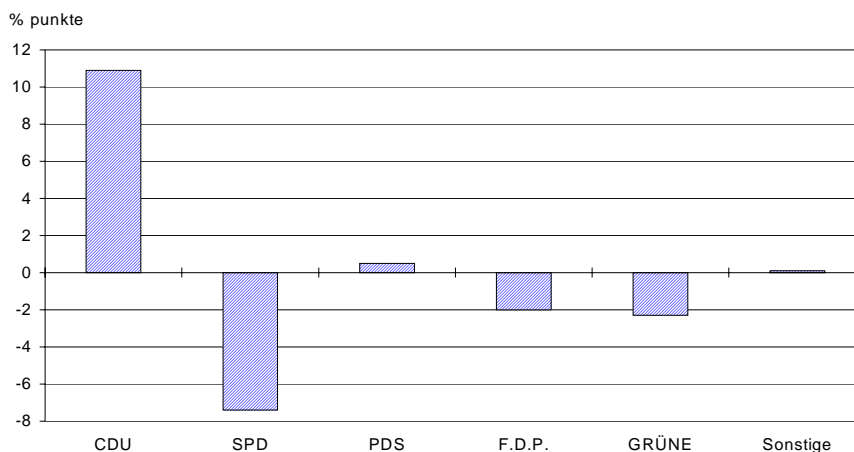

© StaLA M-V

Noch: **3.6 Wahl der Kreistage der Landkreise und der Stadtvertretungen/Bürgerschaften der kreisfreien Städte am 13. Juni 1999 und am 12. Juni 1994 nach Wahlgebieten**

Wahlgebiet: Ostvorpommern, Landkreis

Merkmal	13.6.1999			12.6.1994		
	Anzahl	%	Gesamtzahl der Sitze in den Kreistagen bzw. Stadtvertretungen/Bürgerschaften	Anzahl	%	Gesamtzahl der Sitze in den Kreistagen bzw. Stadtvertretungen/Bürgerschaften
Wahlberechtigte	94 292			86 684		
Wähler	51 513	54,6		59 372	68,5	
Ungültige Stimmen	10 315	6,7		14 577	8,2	
Gültige Stimmen	144 224	93,3		163 539	91,8	
davon entfallen auf						
CDU	68 104	47,2	28	59 547	36,4	22
SPD	32 712	22,7	14	30 605	18,7	11
PDS	26 726	18,5	11	39 489	24,1	14
F.D.P.	4 489	3,1	-	15 368	9,4	6
UBL 94	3 600	2,5	-	4 971	3,0	-
WGK	1 603	1,1	-	x	x	x
WG LW OVP	6 187	4,3	-	x	x	x
Ohlemann, Rolf-Ingo	803	0,6	-	x	x	x
Sonstige	x	x	x	13 559	8,3	-

Gewinne/Verluste der Parteien gegenüber 1994

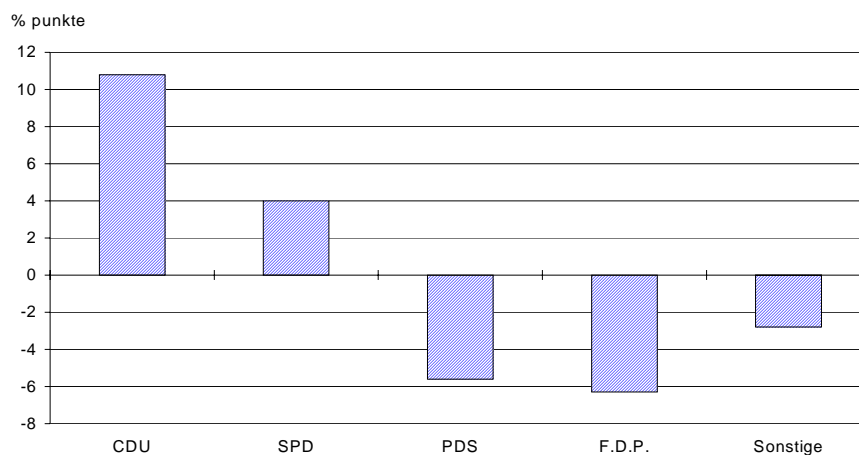

Noch: 3.6 Wahl der Kreistage der Landkreise und der Stadtvertretungen/Bürgerschaften der kreisfreien Städte am 13. Juni 1999 und am 12. Juni 1994 nach Wahlgebieten

Wahlgebiet: Parchim, Landkreis

Merkmal	13.6.1999			12.6.1994		
	Anzahl	%	Gesamtzahl der Sitze in den Kreistagen bzw. Stadtvertretungen/Bürgerschaften	Anzahl	%	Gesamtzahl der Sitze in den Kreistagen bzw. Stadtvertretungen/Bürgerschaften
Wahlberechtigte	88 149			78 822		
Wähler	47 848	54,3		54 285	68,9	
Ungültige Stimmen	8 375	5,8		9 901	6,1	
Gültige Stimmen	135 169	94,2		152 954	93,9	
davon entfallen auf						
CDU	57 680	42,7	26	47 596	31,1	17
SPD	33 510	24,8	15	42 738	27,9	16
PDS	25 051	18,5	11	33 482	21,9	12
F.D.P.	5 672	4,2	-	11 741	7,7	4
GRÜNE	2 901	2,1	-	7 318	4,8	-
NPD	1 301	1,0	-	x	x	x
DBV	190	0,1	-	x	x	x
WG Lewitz	414	0,3	-	x	x	x
WG Bauernverb.	5 746	4,3	-	8 039	5,3	3
Aurich, Klaus	670	0,5	-	579	0,4	-
Bühning, René	315	0,2	-	x	x	x
Hinz, Wolfgang	591	0,4	-	x	x	x
Pressentin, Heinrich	971	0,7	1	1 461	1,0	1
Weimer, Jürgen	157	0,1	-	x	x	x
Sonstige	x	x	x	0	0,0	-

Gewinne/Verluste der Parteien gegenüber 1994

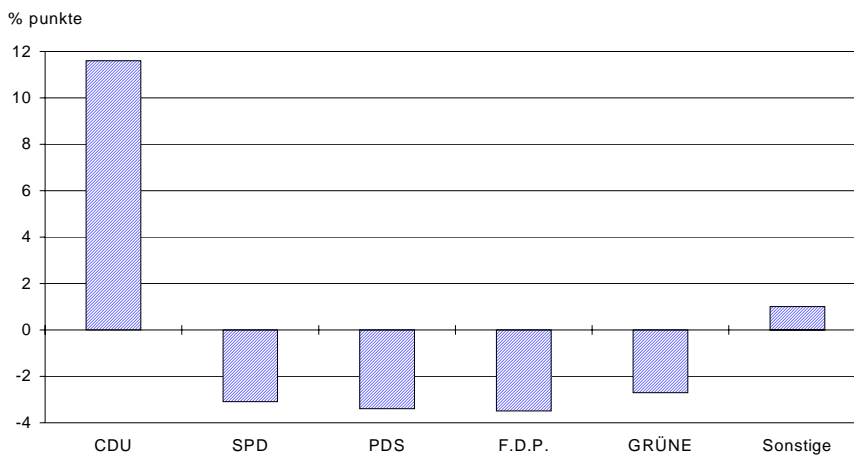

Noch: **3.6 Wahl der Kreistage der Landkreise und der Stadtvertretungen/Bürgerschaften der kreisfreien Städte am 13. Juni 1999 und am 12. Juni 1994 nach Wahlgebieten**

Wahlgebiet: Rügen, Landkreis

Merkmal	13.6.1999			12.6.1994		
	Anzahl	%	Gesamtzahl der Sitze in den Kreistagen bzw. Stadtvertretungen/Bürgerschaften	Anzahl	%	Gesamtzahl der Sitze in den Kreistagen bzw. Stadtvertretungen/Bürgerschaften
Wahlberechtigte	62 530			60 221		
Wähler	31 146	49,8		38 093	63,3	
Ungültige Stimmen	5 320	5,7		8 960	7,8	
Gültige Stimmen	88 118	94,3		105 319	92,2	
davon entfallen auf						
CDU	32 738	37,2	17	29 135	27,7	14
SPD	14 004	15,9	7	14 572	13,8	7
PDS	19 729	22,4	11	30 034	28,5	14
F.D.P.	9 208	10,4	5	9 106	8,6	4
BFR	8 710	9,9	5	15 621	14,8	7
Blum, Herbert	432	0,5	-	x	x	x
Gurk, Oliver	3 012	3,4	1 ¹⁾	1 272	1,2	1
Knetsch, Klaus	285	0,3	-	x	x	x
Sonstige	x	x	x	5 579	5,4	-

1) ein offener Sitz, da auf Einzelbewerber zwei Sitze entfallen

Gewinne/Verluste der Parteien gegenüber 1994

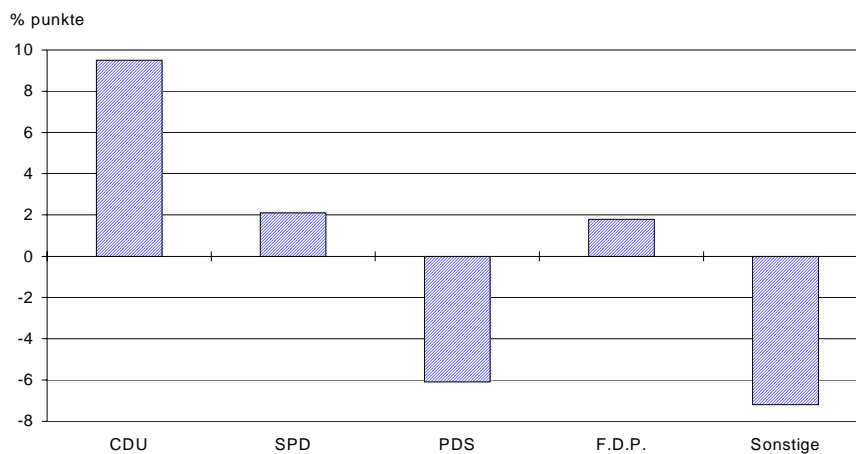

Noch: **3.6 Wahl der Kreistage der Landkreise und der Stadtvertretungen/Bürgerschaften der kreisfreien Städte am 13. Juni 1999 und am 12. Juni 1994 nach Wahlgebieten**

Wahlgebiet: Uecker-Randow, Landkreis

Merkmal	13.6.1999			12.6.1994		
	Anzahl	%	Gesamtzahl der Sitze in den Kreistagen bzw. Stadtvertretungen/Bürgerschaften	Anzahl	%	Gesamtzahl der Sitze in den Kreistagen bzw. Stadtvertretungen/Bürgerschaften
Wahlberechtigte	71 115			67 792		
Wähler	38 384	54,0		46 546	68,7	
Ungültige Stimmen	7 179	6,2		10 638	7,6	
Gültige Stimmen	107 973	93,8		129 000	92,4	
davon entfallen auf						
CDU	46 205	42,8	21	48 812	37,8	20
SPD	18 386	17,0	8	23 305	18,1	10
PDS	22 520	20,9	10	30 102	23,3	12
F.D.P.	6 354	5,9	3	9 960	7,7	4
GRÜNE	1 708	1,6	-	5 327	4,1	-
BB-UER	12 118	11,2	5	x	x	x
Bergmann, Guido	682	0,6	-	x	x	x
Sonstige	x	x	x	11 494	8,9	1

Gewinne/Verluste der Parteien gegenüber 1994

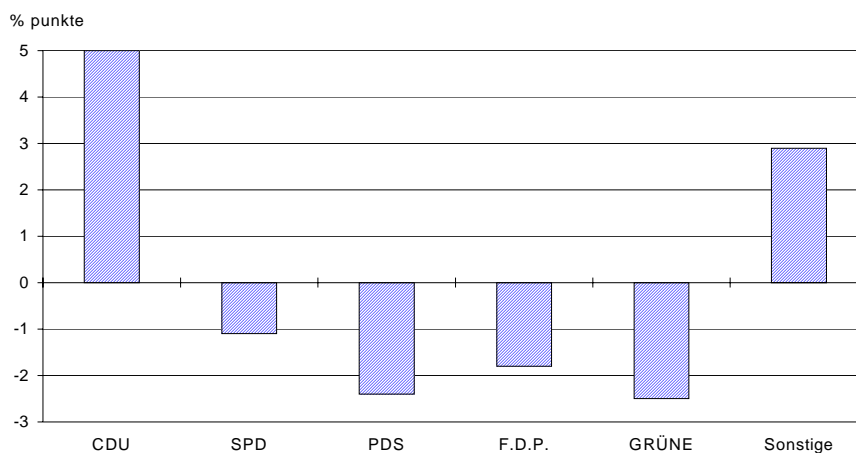

3.7 Wahlgebiete nach der Wahlbeteiligung

Rang- folge	Wahlgebiet Land	Wahlbeteiligung
		%
1	Demmin	57,6
2	Mecklenburg-Strelitz	57,4
3	Müritz	56,8
4	Ludwigslust	55,0
5	Bad Doberan	54,9
6	Ostvorpommern	54,6
7	Nordvorpommern	54,4
8	Parchim	54,3
9	Uecker-Randow	54,0
10	Güstrow	53,6
11	Nordwestmecklenburg	52,7
12	Rügen	49,8
13	Greifswald	44,4
14	Stralsund	44,1
15	Neubrandenburg	44,0
16	Wismar	42,4
17	Schwerin	42,3
18	Rostock	38,5
	Mecklenburg-Vorpommern	50,5

3.8 Wahlgebiete nach der Veränderung der Wahlbeteiligung gegenüber 1994

Rang- folge	Wahlgebiet Land	Veränderung
		Prozentpunkte
1	Mecklenburg-Strelitz	- 12,0
2	Ludwigslust	- 12,6
3	Nordvorpommern	- 12,9
4	Nordwestmecklenburg	- 13,2
5	Demmin	- 13,3
6	Bad Doberan	- 13,4
7	Rügen	- 13,5
8	Ostvorpommern	- 13,9
9	Müritz	- 14,2
10	Parchim	- 14,6
11	Uecker-Randow	- 14,7
12	Güstrow	- 15,2
13	Wismar	- 16,2
14	Rostock	- 18,2
15	Greifswald	- 18,6
16	Stralsund	- 20,9
17	Neubrandenburg	- 21,7
18	Schwerin	- 22,3
	Mecklenburg-Vorpommern	- 15,2

3.9 Wahlgebiete nach dem Anteil ungültiger Stimmen an der Gesamtzahl der Stimmen

Rang- folge	Wahlgebiet Land	Anteil
		%
1	Ostvorpommern	6,7
2	Nordvorpommern	6,4
3	Uecker-Randow	6,2
4	Nordwestmecklenburg	6,0
5	Güstrow	5,9
6	Demmin	5,9
7	Parchim	5,8
8	Mecklenburg-Strelitz	5,8
9	Rügen	5,7
10	Bad Doberan	5,6
11	Ludwigslust	5,5
12	Müritz	5,5
13	Wismar	4,1
14	Stralsund	3,0
15	Rostock	3,0
16	Greifswald	2,6
17	Neubrandenburg	2,5
18	Schwerin	2,3
	Mecklenburg-Vorpommern	5,1

3.10 Wahlgebiete nach der Veränderung des Anteils ungültiger Stimmen gegenüber 1994

Rang- folge	Wahlgebiet Land	Veränderung
		Prozentpunkte
1	Wismar	- 0,0
2	Nordwestmecklenburg	- 0,2
3	Güstrow	- 0,2
4	Parchim	- 0,3
5	Neubrandenburg	- 0,4
6	Nordvorpommern	- 0,5
7	Stralsund	- 0,5
8	Ludwigslust	- 0,7
9	Rostock	- 0,6
10	Müritz	- 0,9
11	Demmin	- 0,9
12	Bad Doberan	- 1,1
13	Greifswald	- 1,2
14	Uecker-Randow	- 1,4
15	Schwerin	- 1,4
16	Ostvorpommern	- 1,5
17	Mecklenburg-Strelitz	- 1,7
18	Rügen	- 2,1
	Mecklenburg-Vorpommern	- 0,7

3.11 Wahlgebiete nach dem Stimmenanteil der Partei ... an der Gesamtzahl der gültigen Stimmen

3.11.1 CDU

Rang- folge	Wahlgebiet Land	Anteil
		%
1	Demmin	52,0
2	Nordvorpommern	49,5
3	Ostvorpommern	47,2
4	Greifswald	46,9
5	Mecklenburg-Strelitz	43,1
6	Uecker-Randow	42,8
7	Stralsund	42,7
8	Parchim	42,7
9	Bad Doberan	41,5
10	Müritz	39,1
11	Nordwestmecklenburg	38,1
12	Rügen	37,2
13	Ludwigslust	36,6
14	Güstrow	36,3
15	Neubrandenburg	34,9
16	Schwerin	30,7
17	Rostock	28,0
18	Wismar	26,1
	Mecklenburg-Vorpommern	39,9

3.12 Wahlgebiete nach Gewinnen/Verlusten der Partei ... gegenüber 1994

3.12.1 CDU

Rang- folge	Wahlgebiet Land	Gewinn/Verlust
		Prozentpunkte
1	Schwerin	+ 15,3
2	Parchim	+ 11,6
3	Nordwestmecklenburg	+ 10,9
4	Ostvorpommern	+ 10,8
5	Rostock	+ 9,7
6	Bad Doberan	+ 9,5
7	Rügen	+ 9,5
8	Mecklenburg-Strelitz	+ 9,1
9	Nordvorpommern	+ 8,4
10	Müritz	+ 7,4
11	Greifswald	+ 6,9
12	Demmin	+ 6,9
13	Wismar	+ 6,9
14	Ludwigslust	+ 6,9
15	Neubrandenburg	+ 6,6
16	Stralsund	+ 5,5
17	Uecker-Randow	+ 5,0
18	Güstrow	+ 4,4
	Mecklenburg-Vorpommern	+ 9,3

3.11 Wahlgebiete nach dem Stimmenanteil der Partei ... an der Gesamtzahl der gültigen Stimmen

3.11.2 SPD

Rang- folge	Wahlgebiet Land	Anteil
		%
1	Wismar	42,9
2	Ludwigslust	28,6
3	Güstrow	27,7
4	Rostock	27,6
5	Müritz	27,2
6	Nordwestmecklenburg	26,8
7	Bad Doberan	25,9
8	Mecklenburg-Strelitz	25,5
9	Parchim	24,8
10	Ostvorpommern	22,7
11	Schwerin	22,2
12	Neubrandenburg	21,8
13	Stralsund	20,0
14	Nordvorpommern	18,7
15	Demmin	18,2
16	Greifswald	17,4
17	Uecker-Randow	17,0
18	Rügen	15,9
	Mecklenburg-Vorpommern	24,0

3.12 Wahlgebiete nach Gewinnen/Verlusten der Partei ... gegenüber 1994

3.12.2 SPD

Rang- folge	Wahlgebiet Land	Gewinn/Verlust
		Prozentpunkte
1	Ostvorpommern	+ 4,0
2	Rügen	+ 2,1
3	Greifswald	+ 2,0
4	Güstrow	+ 1,3
5	Rostock	+ 0,3
6	Müritz	+ 0,2
7	Ludwigslust	- 0,7
8	Uecker-Randow	- 1,1
9	Bad Doberan	- 1,1
10	Neubrandenburg	- 1,4
11	Stralsund	- 1,5
12	Demmin	- 2,8
13	Nordvorpommern	- 3,0
14	Parchim	- 3,1
15	Mecklenburg-Strelitz	- 3,4
16	Wismar	- 5,9
17	Nordwestmecklenburg	- 7,4
18	Schwerin	- 8,9
	Mecklenburg-Vorpommern	- 1,6

3.11 Wahlgebiete nach dem Stimmenanteil der Partei ... an der Gesamtzahl der gültigen Stimmen

3.11.3 PDS

Rang- folge	Wahlgebiet Land	Anteil
		%
1	Neubrandenburg	34,1
2	Rostock	31,9
3	Schwerin	30,0
4	Stralsund	25,6
5	Greifswald	23,7
6	Rügen	22,4
7	Uecker-Randow	20,9
8	Mecklenburg-Strelitz	20,9
9	Demmin	20,2
10	Nordwestmecklenburg	19,9
11	Wismar	19,5
12	Bad Doberan	19,0
13	Nordvorpommern	18,8
14	Güstrow	18,8
15	Parchim	18,5
16	Ostvorpommern	18,5
17	Ludwigslust	18,3
18	Müritz	16,8
	Mecklenburg-Vorpommern	21,9

3.12 Wahlgebiete nach Gewinnen/Verlusten der Partei ... gegenüber 1994

3.12.3 PDS

Rang- folge	Wahlgebiet Land	Gewinn/Verlust
		Prozentpunkte
1	Neubrandenburg	+ 2,0
2	Mecklenburg-Strelitz	+ 0,5
3	Nordwestmecklenburg	+ 0,5
4	Stralsund	+ 0,4
5	Müritz	+ 0,1
6	Ludwigslust	- 0,5
7	Wismar	- 0,5
8	Demmin	- 0,6
9	Rostock	- 1,3
10	Nordvorpommern	- 1,6
11	Bad Doberan	- 1,6
12	Güstrow	- 2,3
13	Uecker-Randow	- 2,4
14	Parchim	- 3,4
15	Schwerin	- 4,0
16	Greifswald	- 4,3
17	Ostvorpommern	- 5,6
18	Rügen	- 6,1
	Mecklenburg-Vorpommern	- 2,4

3.11 Wahlgebiete nach dem Stimmenanteil der Partei ... an der Gesamtzahl der gültigen Stimmen

3.11.4 F.D.P.

Rang- folge	Wahlgebiet Land	Anteil
		%
1	Rügen	10,4
2	Wismar	8,1
3	Uecker-Randow	5,9
4	Bad Doberan	5,5
5	Güstrow	5,0
6	Mecklenburg-Strelitz	4,7
7	Nordwestmecklenburg	4,3
8	Parchim	4,2
9	Demmin	4,1
10	Müritz	3,9
11	Nordvorpommern	3,8
12	Ostvorpommern	3,1
13	Ludwigslust	2,9
14	Rostock	2,5
15	Greifswald	2,3
16	Neubrandenburg	2,2
17	Schwerin	1,9
18	Stralsund	1,7
	Mecklenburg-Vorpommern	4,1

3.12 Wahlgebiete nach Gewinnen/Verlusten der Partei ... gegenüber 1994

3.12.4 F.D.P.

Rang- folge	Wahlgebiet Land	Gewinn/Verlust
		Prozentpunkte
1	Wismar	+ 3,3
2	Rügen	+ 1,8
3	Greifswald	+ 1,0
4	Güstrow	+ 0,2
5	Bad Doberan	+ 0,3
6	Rostock	+ 0,2
7	Mecklenburg-Strelitz	- 0,2
8	Stralsund	- 0,8
9	Müritz	- 1,8
10	Schwerin	- 1,8
11	Nordvorpommern	- 1,8
12	Neubrandenburg	- 1,8
13	Uecker-Randow	- 1,8
14	Demmin	- 1,9
15	Nordwestmecklenburg	- 2,0
16	Parchim	- 3,5
17	Ludwigslust	- 3,9
18	Ostvorpommern	- 6,3
	Mecklenburg-Vorpommern	- 1,3

3.11 Wahlgebiete nach dem Stimmenanteil der Partei ... an der Gesamtzahl der gültigen Stimmen

3.11.5 GRÜNE

Rang- folge	Wahlgebiet Land	Anteil
		%
1	Müritz	7,4
2	Greifswald	6,4
3	Schwerin	6,1
4	Ludwigslust	4,4
5	Stralsund	4,1
6	Wismar	2,3
7	Parchim	2,1
8	Mecklenburg-Strelitz	1,8
9	Nordwestmecklenburg	1,6
10	Uecker-Randow	1,6
11	Neubrandenburg	1,5
12	Demmin	0,9
13	Rostock	x
14	Bad Doberan	x
15	Güstrow	x
16	Nordvorpommern	x
17	Ostvorpommern	x
18	Rügen	x
	Mecklenburg-Vorpommern	1,9

3.12 Wahlgebiete nach Gewinnen/Verlusten der Partei ... gegenüber 1994

3.12.5 GRÜNE

Rang- folge	Wahlgebiet Land	Gewinn/Verlust
		Prozentpunkte
1	Greifswald	- 0,7
2	Wismar	- 1,2
3	Schwerin	- 1,3
4	Müritz	- 1,6
5	Stralsund	- 1,6
6	Demmin	- 1,8
7	Nordwestmecklenburg	- 2,3
8	Mecklenburg-Strelitz	- 2,4
9	Uecker-Randow	- 2,5
10	Parchim	- 2,7
11	Ludwigslust	- 2,6
12	Neubrandenburg	- 3,9
13	Rostock	x
14	Bad Doberan	x
15	Güstrow	x
16	Nordvorpommern	x
17	Ostvorpommern	x
18	Rügen	x
	Mecklenburg-Vorpommern	- 2,3

3.13 Parteien/Wählergruppen mit absoluter/einfacher Mehrheit der Sitze im Kreistag bzw. in der Stadtvertretung/Bürgerschaft 1999 nach Wahlgebieten

Wahlgebiet	CDU		SPD		PDS	
	absolute	einfache	absolute	einfache	absolute	einfache
	Mehrheit im Kreistag bzw. in der Stadtvertretung/Bürgerschaft					
Anzahl der Sitze						

Kreisfreie Städte

Greifswald	21					
Neubrandenburg	17					
Rostock						18
Schwerin	16					
Stralsund	20					
Wismar				16		

Landkreise

Bad Doberan	23					
Demmin	27					
Güstrow	21					
Ludwigslust	21					
Mecklenburg-Strelitz	23					
Müritz	19					
Nordvorpommern	30					
Nordwestmecklenburg	22					
Ostvorpommern	28					
Parchim	26					
Rügen	17					
Uecker-Randow	21					

3.14 Mehrheitspartei der Kommunalwahlen 1999 im Vergleich zu 1994 und 1990

Wahlgebiet	1999				1994		1990	
	Partei	Stimmen- anteil	Sitze	Sitze im Kreistag insgesamt	Partei	Stimmen- anteil	Partei	Stimmen- anteil
		%				%		%
Kreisfreie Städte								
Greifswald	CDU	47,0	21	43	CDU	40,0	CDU	36,3
Neubrandenburg	CDU	34,9	17	45	PDS	32,1	PDS	30,5
Rostock	PDS	31,9	18	53	PDS	33,2	SPD	28,0
Schwerin	CDU	30,7	16	47	PDS	34,0	SPD	26,3
Stralsund	CDU	42,7	20	43	CDU	37,2	CDU	39,4
Wismar	SPD	42,8	16	37	SPD	48,8	SPD	34,5
Landkreise								
Bad Doberan	CDU	41,5	23	53	CDU	32,0	CDU	29,3
Demmin	CDU	52,0	27	47	CDU	45,1	CDU	35,1
Güstrow	CDU	36,3	21	53	CDU	31,9	CDU	28,4
Ludwigslust	CDU	36,6	21	53	CDU	29,7	CDU	28,9
Mecklenburg-Strelitz	CDU	43,1	23	47	CDU	34,0	CDU	23,9
Müritz	CDU	39,1	19	47	CDU	31,7	CDU	28,7
Nordvorpommern	CDU	49,5	30	53	CDU	41,1	CDU	25,5
Nordwestmecklenburg	CDU	38,1	22	53	SPD	34,2	SPD	26,9
Ostvorpommern	CDU	47,2	28	53	CDU	36,5	CDU	36,0
Parchim	CDU	42,7	26	53	CDU	31,1	CDU	32,9
Rügen	CDU	37,2	17	47	PDS	28,5	CDU	31,7
Uecker-Randow	CDU	42,8	21	47	CDU	37,8	PDS	24,8

3.15 Wahl der Kreistage der Landkreise

Wahlgebiete

Wahlgebiet Gemeinde	Wahl- jahr	Maß- einheit	Wahlbe- rechtigte	Wähler	Stimmen	
					ungültig	gültig
Greifswald	1999	Anzahl	45 322	20 122	1 555	58 811
	1994	Anzahl	46 169	29 066	3 292	83 906
	1999	%	x	44,4	2,6	97,4
	1994	%	x	63,0	3,8	96,2
Neubrandenburg	1999	Anzahl	61 962	27 292	2 026	79 850
	1994	Anzahl	62 411	41 019	3 562	119 495
	1999	%	x	44,0	2,5	97,5
	1994	%	x	65,7	2,9	97,1
Rostock	1999	Anzahl	169 674	65 357	5 787	190 284
	1994	Anzahl	180 369	102 273	11 188	295 631
	1999	%	x	38,5	3,0	97,0
	1994	%	x	56,7	3,6	96,4
Schwerin	1999	Anzahl	85 145	35 995	2 474	105 511
	1994	Anzahl	90 872	58 674	6 560	169 462
	1999	%	x	42,3	2,3	97,7
	1994	%	x	64,6	3,7	96,3
Stralsund	1999	Anzahl	51 338	22 654	2 034	65 928
	1994	Anzahl	53 183	34 552	3 675	99 981
	1999	%	x	44,1	3,0	97,0
	1994	%	x	65,0	3,5	96,5
Wismar	1999	Anzahl	38 732	16 441	2 012	47 311
	1994	Anzahl	39 707	23 285	2 897	66 958
	1999	%	x	42,4	4,1	95,9
	1994	%	x	58,6	4,1	95,9
Landkreis Bad Doberan						
Admannshagen-Bargeshagen	1999	Anzahl	2 187	1 216	125	3 523
	1994	Anzahl	674	475	101	1 324
	1999	%	x	55,6	3,4	96,6
	1994	%	x	70,5	7,1	92,9
Alt Bukow	1999	Anzahl	467	345	123	912
	1994	Anzahl	444	288	52	812
	1999	%	x	73,9	11,9	88,1
	1994	%	x	64,9	6,0	94,0
Altenhagen	1999	Anzahl	248	178	43	491
	1994	Anzahl	231	167	34	467
	1999	%	x	71,8	8,1	91,9
	1994	%	x	72,3	6,8	93,2
Bad Doberan, Stadt	1999	Anzahl	9 614	4 498	530	12 964
	1994	Anzahl	9 287	6 457	752	18 619
	1999	%	x	46,8	3,9	96,1
	1994	%	x	69,5	3,9	96,1
Bartenshagen-Parkentin	1999	Anzahl	921	595	119	1 666
	1994	Anzahl	627	467	107	1 294
	1999	%	x	64,6	6,7	93,3
	1994	%	x	74,5	7,6	92,4
Bastorf	1999	Anzahl	855	377	88	1 043
	1994	Anzahl	747	469	172	1 235
	1999	%	x	44,1	7,8	92,2
	1994	%	x	62,8	12,2	87,8

1) Weitere Parteien/Wählergruppen/Einzelbewerber mit mindestens einem Sitz im Kreistag bzw. in der Stadtvertretung/Bürgerschaft

2) Weitere Parteien/Wählergruppen/Einzelbewerber ohne Sitz im Kreistag bzw. in der Stadtvertretung/Bürgerschaft

am 13. Juni 1999 und am 12. Juni 1994

nach Gemeinden

Von den gültigen Stimmen entfallen auf						
CDU	SPD	PDS	GRÜNE	F.D.P.	Sonstige ¹⁾	Übrige ²⁾
27 611	10 245	13 960	3 771	1 361	-	1 863
33 567	12 905	23 468	5 990	1 071	1 489	5 416
46,9	17,4	23,7	6,4	2,3	-	3,2
40,0	15,4	28,0	7,1	1,3	1,8	6,5
27 846	17 374	27 238	1 159	1 761	2 023	2 449
33 865	27 775	38 377	6 448	4 826	2 120	6 084
34,9	21,8	34,1	1,5	2,2	2,5	3,1
28,3	23,2	32,1	5,4	4,0	1,8	5,1
53 269	52 489	60 759	-	4 751	11 187	7 829
53 987	80 657	98 088	-	6 812	31 516	24 571
28,0	27,6	31,9	-	2,5	5,9	4,1
18,3	27,3	33,2	-	2,3	10,7	8,3
32 426	23 439	31 668	6 484	2 052	2 537	6 905
26 039	52 708	57 621	12 607	6 266	-	14 221
30,7	22,2	30,0	6,1	1,9	2,4	6,5
15,4	31,1	34,0	7,4	3,7	-	8,4
28 149	13 207	16 856	2 686	1 118	906	3 006
37 206	21 543	25 245	5 729	2 480	-	7 778
42,7	20,0	25,6	4,1	1,7	1,4	4,6
37,2	21,5	25,2	5,7	2,5	-	7,8
12 361	20 319	9 223	1 083	3 830	-	495
12 869	32 696	13 400	2 334	3 229	-	2 430
26,1	42,9	19,5	2,3	8,1	-	1,0
19,2	48,8	20,0	3,5	4,8	-	3,6
2 028	519	666	-	94	43	173
482	388	179	-	58	88	129
57,6	14,7	18,9	-	2,7	1,2	4,9
36,4	29,3	13,5	-	4,4	6,6	9,7
464	308	92	-	3	12	33
290	132	99	-	13	11	267
50,9	33,8	10,1	-	0,3	1,3	3,6
35,7	16,3	12,2	-	1,6	1,4	32,9
205	122	104	-	14	23	23
131	85	179	-	6	20	46
41,8	24,8	21,2	-	2,9	4,7	4,7
28,1	18,2	38,3	-	1,3	4,3	9,9
4 867	4 025	2 969	-	361	123	619
6 292	5 243	4 202	-	596	778	1 508
37,5	31,0	22,9	-	2,8	0,9	4,8
33,8	28,2	22,6	-	3,2	4,2	8,1
710	452	286	-	56	32	130
370	332	192	-	28	45	327
42,6	27,1	17,2	-	3,4	1,9	7,8
28,6	25,7	14,8	-	2,2	3,5	25,3
389	351	212	-	18	26	47
292	395	246	-	39	62	201
37,3	33,7	20,3	-	1,7	2,5	4,5
23,6	32,0	19,9	-	3,2	5,0	16,3

Noch: 3.15 Wahl der Kreistage der Landkreise

Wahlgebiete

Wahlgebiet Gemeinde	Wahl- jahr	Maß- einheit	Wahlbe- rechtigte	Wähler	Stimmen	
					ungültig	gültig
Benitz	1999	Anzahl	275	181	16	527
	1994	Anzahl	156	113	19	320
	1999	%	x	65,8	2,9	97,1
	1994	%	x	72,4	5,6	94,4
Bentwisch	1999	Anzahl	1 398	783	204	2 145
	1994	Anzahl	935	637	244	1 667
	1999	%	x	56,0	8,7	91,3
	1994	%	x	68,1	12,8	87,2
Biendorf	1999	Anzahl	788	413	83	1 156
	1994	Anzahl	736	473	89	1 330
	1999	%	x	52,4	6,7	93,3
	1994	%	x	64,3	6,3	93,7
Blankenhagen	1999	Anzahl	684	339	51	966
	1994	Anzahl	500	345	60	975
	1999	%	x	49,6	5,0	95,0
	1994	%	x	69,0	5,8	94,2
Bölkow	1999	Anzahl	944	500	103	1 397
	1994	Anzahl	829	542	155	1 471
	1999	%	x	53,0	6,9	93,1
	1994	%	x	65,4	9,5	90,5
Börgerende-Rethwisch	1999	Anzahl	1 175	792	112	2 264
	1994	Anzahl	654	473	77	1 342
	1999	%	x	67,4	4,7	95,3
	1994	%	x	72,3	5,4	94,6
Bröbberow	1999	Anzahl	372	239	43	674
	1994	Anzahl	243	145	16	419
	1999	%	x	64,2	6,0	94,0
	1994	%	x	59,7	3,7	96,3
Broderstorf	1999	Anzahl	2 107	1 045	194	2 941
	1994	Anzahl	1 058	667	104	1 897
	1999	%	x	49,6	6,2	93,8
	1994	%	x	63,0	5,2	94,8
Cammin	1999	Anzahl	744	432	123	1 173
	1994	Anzahl	688	457	103	1 268
	1999	%	x	58,1	9,5	90,5
	1994	%	x	66,4	7,5	92,5
Damm	1999	Anzahl	429	235	55	650
	1994	Anzahl	294	181	66	477
	1999	%	x	54,8	7,8	92,2
	1994	%	x	61,6	12,2	87,8
Dummerstorf	1999	Anzahl	2 004	1 045	201	2 934
	1994	Anzahl	1 606	1 045	259	2 876
	1999	%	x	52,1	6,4	93,6
	1994	%	x	65,1	8,3	91,7
Elmenhorst/Lichtenhagen	1999	Anzahl	3 320	1 953	180	5 679
	1994	Anzahl	886	628	99	1 785
	1999	%	x	58,8	3,1	96,9
	1994	%	x	70,9	5,3	94,7

am 13. Juni 1999 und am 12. Juni 1994

nach Gemeinden

Von den gültigen Stimmen entfallen auf						
CDU	SPD	PDS	GRÜNE	F.D.P.	Sonstige ¹⁾	Übrige ²⁾
176	176	99	-	13	3	60
75	131	74	-	6	21	13
33,4	33,4	18,8	-	2,5	0,6	11,4
23,4	40,9	23,1	-	1,9	6,6	4,1
898	615	408	-	70	22	132
531	306	367	-	68	206	189
41,9	28,7	19,0	-	3,3	1,0	6,2
31,9	18,4	22,0	-	4,1	12,4	11,3
489	401	177	-	29	19	41
456	410	153	-	33	54	224
42,3	34,7	15,3	-	2,5	1,6	3,5
34,3	30,8	11,5	-	2,5	4,1	16,8
547	150	152	-	46	7	64
435	155	150	-	36	133	66
56,6	15,5	15,7	-	4,8	0,7	6,6
44,6	15,9	15,4	-	3,7	13,6	6,8
467	192	597	-	74	20	47
276	262	651	-	96	47	139
33,4	13,7	42,7	-	5,3	1,4	3,4
18,8	17,8	44,3	-	6,5	3,2	9,4
796	482	238	-	564	26	158
492	342	128	-	86	58	236
35,2	21,3	10,5	-	24,9	1,1	7,0
36,7	25,5	9,5	-	6,4	4,3	17,6
292	96	154	-	32	5	95
141	115	119	-	9	27	8
43,3	14,2	22,8	-	4,7	0,7	14,1
33,7	27,4	28,4	-	2,1	6,4	1,9
1 126	889	635	-	66	40	185
501	603	377	-	88	193	135
38,3	30,2	21,6	-	2,2	1,4	6,3
26,4	31,8	19,9	-	4,6	10,2	7,1
471	236	356	-	58	4	48
433	196	402	-	50	73	114
40,2	20,1	30,3	-	4,9	0,3	4,1
34,1	15,5	31,7	-	3,9	5,8	9,0
216	200	132	-	25	5	72
48	210	124	-	19	52	24
33,2	30,8	20,3	-	3,8	0,8	11,1
10,1	44,0	26,0	-	4,0	10,9	5,0
1 296	868	550	-	90	24	106
624	749	739	-	131	384	249
44,2	29,6	18,7	-	3,1	0,8	3,6
21,7	26,0	25,7	-	4,6	13,4	8,7
2 197	1 851	943	-	349	53	286
682	413	325	-	37	194	134
38,7	32,6	16,6	-	6,1	0,9	5,0
38,2	23,1	18,2	-	2,1	10,9	7,5

Noch: 3.15 Wahl der Kreistage der Landkreise

Wahlgebiete

Wahlgebiet Gemeinde	Wahl- jahr	Maß- einheit	Wahlbe- rechtigte	Wähler	Stimmen	
					ungültig	gültig
Gelbensande	1999	Anzahl	1 691	815	172	2 273
	1994	Anzahl	1 483	937	243	2 568
	1999	%	x	48,2	7,0	93,0
	1994	%	x	63,2	8,6	91,4
Gnewitz	1999	Anzahl	172	115	29	316
	1994	Anzahl	146	112	30	306
	1999	%	x	66,9	8,4	91,6
	1994	%	x	76,7	8,9	91,1
Graal-Müritz	1999	Anzahl	3 133	1 675	248	4 777
	1994	Anzahl	2 831	2 010	446	5 584
	1999	%	x	53,5	4,9	95,1
	1994	%	x	71,0	7,4	92,6
Grammow	1999	Anzahl	175	97	27	264
	1994	Anzahl	173	133	51	348
	1999	%	x	55,4	9,3	90,7
	1994	%	x	76,9	12,8	87,2
Hanstorf	1999	Anzahl	863	598	95	1 699
	1994	Anzahl	511	421	159	1 104
	1999	%	x	69,3	5,3	94,7
	1994	%	x	82,4	12,6	87,4
Heiligenhagen	1999	Anzahl	679	455	70	1 295
	1994	Anzahl	378	313	99	840
	1999	%	x	67,0	5,1	94,9
	1994	%	x	82,8	10,5	89,5
Hohenfelde	1999	Anzahl	499	329	38	949
	1994	Anzahl	334	282	39	807
	1999	%	x	65,9	3,9	96,1
	1994	%	x	84,4	4,6	95,4
Jennowitz	1999	Anzahl	449	284	114	738
	1994	Anzahl	372	269	107	700
	1999	%	x	63,3	13,4	86,6
	1994	%	x	72,3	13,3	86,7
Kamin	1999	Anzahl	214	159	85	392
	1994	Anzahl	194	149	47	400
	1999	%	x	74,3	17,8	82,2
	1994	%	x	76,8	10,5	89,5
Karin	1999	Anzahl	232	135	51	354
	1994	Anzahl	221	141	39	384
	1999	%	x	58,2	12,6	87,4
	1994	%	x	63,8	9,2	90,8
Kassow	1999	Anzahl	357	217	38	613
	1994	Anzahl	353	251	88	665
	1999	%	x	60,8	5,8	94,2
	1994	%	x	71,1	11,7	88,3
Kavelstorf	1999	Anzahl	907	446	105	1 233
	1994	Anzahl	763	497	115	1 376
	1999	%	x	49,2	7,8	92,2
	1994	%	x	65,1	7,7	92,3

am 13. Juni 1999 und am 12. Juni 1994

nach Gemeinden

Von den gültigen Stimmen entfallen auf						
CDU	SPD	PDS	GRÜNE	F.D.P.	Sonstige ¹⁾	Übrige ²⁾
990	596	442	-	50	5	190
569	491	671	-	92	320	425
43,6	26,2	19,4	-	2,2	0,2	8,4
22,2	19,1	26,1	-	3,6	12,5	16,5
131	97	62	-	15	4	7
60	89	107	-	25	10	15
41,5	30,7	19,6	-	4,7	1,3	2,2
19,6	29,1	35,0	-	8,2	3,3	4,9
1 417	1 709	1 292	-	173	16	170
1 429	1 758	1 491	-	296	406	204
29,7	35,8	27,0	-	3,6	0,3	3,6
25,6	31,5	26,7	-	5,3	7,3	3,7
112	60	73	-	5	-	14
124	82	108	-	12	10	12
42,4	22,7	27,7	-	1,9	-	5,3
35,6	23,6	31,0	-	3,4	2,9	3,4
456	557	483	-	64	18	121
292	396	240	-	51	38	87
26,8	32,8	28,4	-	3,8	1,1	7,1
26,4	35,9	21,7	-	4,6	3,4	7,9
514	184	417	-	70	42	68
276	165	212	-	52	28	107
39,7	14,2	32,2	-	5,4	3,2	5,3
32,9	19,6	25,2	-	6,2	3,3	12,7
444	211	187	-	32	20	55
288	213	153	-	19	36	98
46,8	22,2	19,7	-	3,4	2,1	5,8
35,7	26,4	19,0	-	2,4	4,5	12,1
267	188	111	-	20	131	21
173	189	132	-	33	38	135
36,2	25,5	15,0	-	2,7	17,8	2,8
24,7	27,0	18,9	-	4,7	5,4	19,3
158	124	68	-	6	15	21
63	34	28	-	7	6	262
40,3	31,6	17,3	-	1,5	3,8	5,4
15,8	8,5	7,0	-	1,8	1,5	65,5
144	106	68	-	16	13	7
33	117	44	-	8	9	173
40,7	29,9	19,2	-	4,5	3,7	2,0
8,6	30,5	11,5	-	2,1	2,3	45,1
205	218	83	-	5	2	100
234	228	141	-	23	23	16
33,4	35,6	13,5	-	0,8	0,3	16,3
35,2	34,3	21,2	-	3,5	3,5	2,4
435	306	340	-	38	4	110
222	414	349	-	45	256	90
35,3	24,8	27,6	-	3,1	0,3	8,9
16,1	30,1	25,4	-	3,3	18,6	6,5

Noch: 3.15 Wahl der Kreistage der Landkreise

Wahlgebiete

Wahlgebiet Gemeinde	Wahl- jahr	Maß- einheit	Wahlbe- rechtigte	Wähler	Stimmen	
					ungültig	gültig
Kessin	1999	Anzahl	889	543	78	1 551
	1994	Anzahl	370	257	41	730
	1999	%	x	61,1	4,8	95,2
	1994	%	x	69,5	5,3	94,7
Kirch Mulsow	1999	Anzahl	305	208	49	575
	1994	Anzahl	250	199	30	567
	1999	%	x	68,2	7,9	92,1
	1994	%	x	79,6	5,0	95,0
Klein Kussewitz	1999	Anzahl	420	273	106	713
	1994	Anzahl	372	229	110	577
	1999	%	x	65,0	12,9	87,1
	1994	%	x	61,6	16,0	84,0
Krempin	1999	Anzahl	165	124	12	360
	1994	Anzahl	149	108	23	301
	1999	%	x	75,2	3,2	96,8
	1994	%	x	72,5	7,1	92,9
Kritzow	1999	Anzahl	2 214	1 268	82	3 722
	1994	Anzahl	989	633	74	1 825
	1999	%	x	57,3	2,2	97,8
	1994	%	x	64,0	3,9	96,1
Kröpelin, Stadt	1999	Anzahl	3 518	2 034	447	5 655
	1994	Anzahl	3 245	2 172	524	5 992
	1999	%	x	57,8	7,3	92,7
	1994	%	x	66,9	8,0	92,0
Kühlungsborn, Stadt	1999	Anzahl	6 026	2 605	327	7 488
	1994	Anzahl	5 669	3 740	677	10 543
	1999	%	x	43,2	4,2	95,8
	1994	%	x	66,0	6,0	94,0
Lambrechtshagen	1999	Anzahl	2 327	1 224	113	3 559
	1994	Anzahl	1 085	774	109	2 213
	1999	%	x	52,6	3,1	96,9
	1994	%	x	71,3	4,7	95,3
Lieblingshof	1999	Anzahl	556	305	56	859
	1994	Anzahl	366	252	83	673
	1999	%	x	54,9	6,1	93,9
	1994	%	x	68,9	11,0	89,0
Mandelshagen	1999	Anzahl	211	131	41	352
	1994	Anzahl	144	85	23	232
	1999	%	x	62,1	10,4	89,6
	1994	%	x	59,0	9,0	91,0
Mönchhagen	1999	Anzahl	653	487	143	1 318
	1994	Anzahl	433	309	110	817
	1999	%	x	74,6	9,8	90,2
	1994	%	x	71,4	11,9	88,1
Neubukow, Stadt	1999	Anzahl	3 840	1 914	215	5 527
	1994	Anzahl	3 472	2 308	455	6 469
	1999	%	x	49,8	3,7	96,3
	1994	%	x	66,5	6,6	93,4

am 13. Juni 1999 und am 12. Juni 1994

nach Gemeinden

Von den gültigen Stimmen entfallen auf						
CDU	SPD	PDS	GRÜNE	F.D.P.	Sonstige ¹⁾	Übrige ²⁾
785	376	276	-	33	10	71
129	132	168	-	31	204	66
50,6	24,2	17,8	-	2,1	0,6	4,6
17,7	18,1	23,0	-	4,2	27,9	9,0
154	345	40	-	4	5	27
38	43	40	-	1	7	438
26,8	60,0	7,0	-	0,7	0,9	4,7
6,7	7,6	7,1	-	0,2	1,2	77,2
257	272	99	-	60	6	19
109	100	137	-	133	42	56
36,0	38,1	13,9	-	8,4	0,8	2,7
18,9	17,3	23,7	-	23,1	7,3	9,7
172	90	62	-	27	2	7
101	23	37	-	1	-	139
47,8	25,0	17,2	-	7,5	0,6	1,9
33,6	7,6	12,3	-	0,3	-	46,2
1 510	895	526	-	95	30	666
563	527	405	-	60	101	169
40,6	24,0	14,1	-	2,6	0,8	17,9
30,8	28,9	22,2	-	3,3	5,5	9,3
2 057	1 297	667	-	138	1 420	76
2 075	1 646	1 190	-	158	323	600
36,4	22,9	11,8	-	2,4	25,1	1,3
34,6	27,5	19,9	-	2,6	5,4	10,0
3 205	2 528	1 363	-	86	46	260
2 962	4 165	1 628	-	448	325	1 015
42,8	33,8	18,2	-	1,1	0,6	3,5
28,1	39,5	15,4	-	4,2	3,1	9,6
1 513	647	873	-	307	52	167
617	540	603	-	77	252	124
42,5	18,2	24,5	-	8,6	1,5	4,7
27,9	24,4	27,2	-	3,5	11,4	5,6
353	165	129	-	181	13	18
207	124	104	-	123	53	62
41,1	19,2	15,0	-	21,1	1,5	2,1
30,8	18,4	15,5	-	18,3	7,9	9,2
144	89	95	-	11	5	8
46	54	69	-	6	29	28
40,9	25,3	27,0	-	3,1	1,4	2,3
19,8	23,3	29,7	-	2,6	12,5	12,1
344	176	209	-	380	6	203
190	122	228	-	73	96	108
26,1	13,4	15,9	-	28,8	0,5	15,4
23,3	14,9	27,9	-	8,9	11,8	13,2
3 629	988	637	-	55	44	174
3 234	1 346	1 014	-	255	243	377
65,7	17,9	11,5	-	1,0	0,8	3,1
50,0	20,8	15,7	-	3,9	3,8	5,8

Noch: 3.15 Wahl der Kreistage der Landkreise

Wahlgebiete

Wahlgebiet Gemeinde	Wahl- jahr	Maß- einheit	Wahlbe- rechtigte	Wähler	Stimmen	
					ungültig	gültig
Nienhagen	1999	Anzahl	1 439	913	77	2 662
	1994	Anzahl	501	369	75	1 032
	1999	%	x	63,4	2,8	97,2
	1994	%	x	73,7	6,8	93,2
Nustrow	1999	Anzahl	138	99	16	281
	1994	Anzahl	130	104	17	295
	1999	%	x	71,7	5,4	94,6
	1994	%	x	80,0	5,4	94,6
Papendorf	1999	Anzahl	1 521	790	108	2 262
	1994	Anzahl	806	493	74	1 405
	1999	%	x	51,9	4,6	95,4
	1994	%	x	61,2	5,0	95,0
Pepelow	1999	Anzahl	187	157	61	410
	1994	Anzahl	158	143	35	394
	1999	%	x	84,0	13,0	87,0
	1994	%	x	90,5	8,2	91,8
Pölchow	1999	Anzahl	660	446	64	1 274
	1994	Anzahl	343	222	45	621
	1999	%	x	67,6	4,8	95,2
	1994	%	x	64,7	6,8	93,2
Poppendorf	1999	Anzahl	538	429	112	1 175
	1994	Anzahl	192	148	35	409
	1999	%	x	79,7	8,7	91,3
	1994	%	x	77,1	7,9	92,1
Prisannewitz	1999	Anzahl	468	294	64	818
	1994	Anzahl	424	271	110	703
	1999	%	x	62,8	7,3	92,7
	1994	%	x	63,9	13,5	86,5
Radegast	1999	Anzahl	421	251	72	681
	1994	Anzahl	391	253	66	693
	1999	%	x	59,6	9,6	90,4
	1994	%	x	64,7	8,7	91,3
Rakow	1999	Anzahl	223	146	11	427
	1994	Anzahl	187	132	8	388
	1999	%	x	65,5	2,5	97,5
	1994	%	x	70,6	2,0	98,0
Ravensberg	1999	Anzahl	259	165	13	482
	1994	Anzahl	258	183	32	517
	1999	%	x	63,7	2,6	97,4
	1994	%	x	70,9	5,8	94,2
Reddelich	1999	Anzahl	582	366	64	1 034
	1994	Anzahl	379	307	37	884
	1999	%	x	62,9	5,8	94,2
	1994	%	x	81,0	4,0	96,0
Reinshagen	1999	Anzahl	330	238	51	663
	1994	Anzahl	235	175	23	502
	1999	%	x	72,1	7,1	92,9
	1994	%	x	74,5	4,4	95,6

am 13. Juni 1999 und am 12. Juni 1994

nach Gemeinden

Von den gültigen Stimmen entfallen auf						
CDU	SPD	PDS	GRÜNE	F.D.P.	Sonstige ¹⁾	Übrige ²⁾
1 205	744	425	-	89	21	178
283	442	210	-	26	33	38
45,3	27,9	16,0	-	3,3	0,8	6,7
27,4	42,8	20,3	-	2,5	3,2	3,7
136	68	68	-	4	3	2
98	57	91	-	15	27	7
48,4	24,2	24,2	-	1,4	1,1	0,7
33,2	19,3	30,8	-	5,1	9,2	2,4
484	734	800	-	76	17	151
205	432	374	-	34	234	126
21,4	32,4	35,4	-	3,4	0,8	6,7
14,6	30,7	26,6	-	2,4	16,7	9,0
246	86	44	-	14	5	15
146	109	25	-	6	15	93
60,0	21,0	10,7	-	3,4	1,2	3,7
37,1	27,7	6,3	-	1,5	3,8	23,6
463	333	296	-	33	11	138
175	125	165	-	20	71	65
36,3	26,1	23,2	-	2,6	0,9	10,8
28,2	20,1	26,6	-	3,2	11,4	10,5
355	352	358	-	39	28	43
72	112	97	-	25	70	33
30,2	30,0	30,5	-	3,3	2,4	3,7
17,6	27,4	23,7	-	6,1	17,1	8,1
290	167	303	-	10	4	44
148	272	128	-	39	66	50
35,5	20,4	37,0	-	1,2	0,5	5,4
21,1	38,7	18,2	-	5,5	9,4	7,1
300	131	142	-	61	17	30
168	241	116	-	39	36	93
44,1	19,2	20,9	-	9,0	2,5	4,4
24,2	34,8	16,7	-	5,6	5,2	13,4
137	236	41	-	2	5	6
105	95	41	-	4	22	121
32,1	55,3	9,6	-	0,5	1,2	1,4
27,1	24,5	10,6	-	1,0	5,7	31,2
219	182	58	-	4	10	9
124	60	68	-	13	8	244
45,4	37,8	12,0	-	0,8	2,1	1,9
24,0	11,6	13,2	-	2,5	1,5	47,2
641	152	165	-	27	18	31
509	182	117	-	8	22	46
62,0	14,7	16,0	-	2,6	1,7	3,0
57,6	20,6	13,2	-	0,9	2,5	5,2
260	122	161	-	45	46	29
175	119	59	-	24	23	102
39,2	18,4	24,3	-	6,8	6,9	4,4
34,9	23,7	11,8	-	4,8	4,6	20,3

Noch: 3.15 Wahl der Kreistage der Landkreise

Wahlgebiete

Wahlgebiet Gemeinde	Wahl- jahr	Maß- einheit	Wahlbe- rechtigte	Wähler	Stimmen	
					ungültig	gültig
Rerik, Stadt	1999	Anzahl	1 756	973	177	2 742
	1994	Anzahl	1 644	1 052	150	3 006
	1999	%	x	55,4	6,1	93,9
	1994	%	x	64,0	4,8	95,2
Retschow	1999	Anzahl	689	413	97	1 142
	1994	Anzahl	472	338	37	977
	1999	%	x	59,9	7,8	92,2
	1994	%	x	71,6	3,6	96,4
Roggentin	1999	Anzahl	1 319	740	96	2 124
	1994	Anzahl	443	292	69	807
	1999	%	x	56,1	4,3	95,7
	1994	%	x	65,9	7,9	92,1
Roggow	1999	Anzahl	225	164	51	441
	1994	Anzahl	185	145	35	400
	1999	%	x	72,9	10,4	89,6
	1994	%	x	78,4	8,0	92,0
Rövershagen	1999	Anzahl	1 716	905	103	2 612
	1994	Anzahl	1 036	695	167	1 918
	1999	%	x	52,7	3,8	96,2
	1994	%	x	67,1	8,0	92,0
Rukieten	1999	Anzahl	287	176	31	497
	1994	Anzahl	200	156	81	387
	1999	%	x	61,3	5,9	94,1
	1994	%	x	78,0	17,3	82,7
Sanitz	1999	Anzahl	4 519	2 365	292	6 803
	1994	Anzahl	3 379	2 236	363	6 345
	1999	%	x	52,3	4,1	95,9
	1994	%	x	66,2	5,4	94,6
Satow	1999	Anzahl	1 617	918	261	2 493
	1994	Anzahl	1 454	977	182	2 749
	1999	%	x	56,8	9,5	90,5
	1994	%	x	67,2	6,2	93,8
Schmadebeck	1999	Anzahl	181	123	24	345
	1994	Anzahl	176	135	45	360
	1999	%	x	68,0	6,5	93,5
	1994	%	x	76,7	11,1	88,9
Schwaan, Stadt	1999	Anzahl	4 619	2 195	318	6 267
	1994	Anzahl	4 129	2 800	416	7 984
	1999	%	x	47,5	4,8	95,2
	1994	%	x	67,8	5,0	95,0
Selpin	1999	Anzahl	472	255	96	669
	1994	Anzahl	481	287	92	769
	1999	%	x	54,0	12,5	87,5
	1994	%	x	59,7	10,7	89,3
Stäbelow	1999	Anzahl	889	534	46	1 556
	1994	Anzahl	491	334	48	954
	1999	%	x	60,1	2,9	97,1
	1994	%	x	68,0	4,8	95,2

am 13. Juni 1999 und am 12. Juni 1994

nach Gemeinden

Von den gültigen Stimmen entfallen auf						
CDU	SPD	PDS	GRÜNE	F.D.P.	Sonstige ¹⁾	Übrige ²⁾
664	1 558	416	-	35	28	41
955	952	590	-	42	95	372
24,2	56,8	15,2	-	1,3	1,0	1,5
31,8	31,7	19,6	-	1,4	3,2	12,4
448	164	330	-	126	18	56
367	201	198	-	96	33	82
39,2	14,4	28,9	-	11,0	1,6	4,9
37,6	20,6	20,3	-	9,8	3,4	8,4
767	811	353	-	53	23	117
171	309	176	-	22	83	46
36,1	38,2	16,6	-	2,5	1,1	5,5
21,2	38,3	21,8	-	2,7	10,3	5,7
147	206	47	-	9	2	30
165	133	62	-	3	10	27
33,3	46,7	10,7	-	2,0	0,5	6,8
41,3	33,3	15,5	-	0,8	2,5	6,8
635	696	432	-	134	14	701
424	265	606	-	211	286	126
24,3	26,6	16,5	-	5,1	0,5	26,8
22,1	13,8	31,6	-	11,0	14,9	6,6
215	95	96	-	12	4	75
128	142	70	-	9	27	11
43,3	19,1	19,3	-	2,4	0,8	15,1
33,1	36,7	18,1	-	2,3	7,0	2,8
1 525	1 192	1 402	-	2 303	30	351
1 167	1 297	1 466	-	1 528	455	432
22,4	17,5	20,6	-	33,9	0,4	5,2
18,4	20,4	23,1	-	24,1	7,2	6,8
1 196	209	491	-	421	125	51
1 027	476	573	-	406	45	222
48,0	8,4	19,7	-	16,9	5,0	2,0
37,4	17,3	20,8	-	14,8	1,6	8,1
160	97	41	-	10	28	9
130	89	60	-	7	11	63
46,4	28,1	11,9	-	2,9	8,1	2,6
36,1	24,7	16,7	-	1,9	3,1	17,5
3 341	753	1 059	-	133	6	975
2 977	2 813	1 366	-	373	271	184
53,3	12,0	16,9	-	2,1	0,1	15,6
37,3	35,2	17,1	-	4,7	3,4	2,3
322	165	122	-	38	4	18
305	169	190	-	28	35	42
48,1	24,7	18,2	-	5,7	0,6	2,7
39,7	22,0	24,7	-	3,6	4,6	5,5
700	456	287	-	21	24	68
333	237	235	-	32	34	83
45,0	29,3	18,4	-	1,3	1,5	4,4
34,9	24,8	24,6	-	3,4	3,6	8,7

Noch: 3.15 Wahl der Kreistage der Landkreise

Wahlgebiete

Wahlgebiet Gemeinde	Wahl- jahr	Maß- einheit	Wahlbe- rechtigte	Wähler	Stimmen	
					ungültig	gültig
Steffenshagen	1999	Anzahl	380	237	61	650
	1994	Anzahl	284	218	47	607
	1999	%	x	62,4	8,6	91,4
	1994	%	x	76,8	7,2	92,8
Steinfeld	1999	Anzahl	313	194	88	494
	1994	Anzahl	211	138	68	346
	1999	%	x	62,0	15,1	84,9
	1994	%	x	65,4	16,4	83,6
Stubendorf	1999	Anzahl	99	64	17	175
	1994	Anzahl	96	79	12	225
	1999	%	x	64,6	8,9	91,1
	1994	%	x	82,3	5,1	94,9
Tessin, Stadt	1999	Anzahl	3 588	2 091	250	6 023
	1994	Anzahl	3 099	2 244	404	6 328
	1999	%	x	58,3	4,0	96,0
	1994	%	x	72,4	6,0	94,0
Thelkow	1999	Anzahl	429	303	81	828
	1994	Anzahl	407	299	76	821
	1999	%	x	70,6	8,9	91,1
	1994	%	x	73,5	8,5	91,5
Thulendorf	1999	Anzahl	356	220	71	589
	1994	Anzahl	324	189	52	515
	1999	%	x	61,8	10,8	89,2
	1994	%	x	58,3	9,2	90,8
Vorbeck	1999	Anzahl	265	185	47	508
	1994	Anzahl	224	166	48	450
	1999	%	x	69,8	8,5	91,5
	1994	%	x	74,1	9,6	90,4
Westenbrügge	1999	Anzahl	215	164	37	455
	1994	Anzahl	186	156	20	448
	1999	%	x	76,3	7,5	92,5
	1994	%	x	83,9	4,3	95,7
Wiendorf	1999	Anzahl	566	390	104	1 066
	1994	Anzahl	468	281	120	723
	1999	%	x	68,9	8,9	91,1
	1994	%	x	60,0	14,2	85,8
Wittenbeck	1999	Anzahl	568	391	100	1 073
	1994	Anzahl	318	252	70	686
	1999	%	x	68,8	8,5	91,5
	1994	%	x	79,2	9,3	90,7
Zarnewan	1999	Anzahl	330	196	71	517
	1994	Anzahl	271	197	48	543
	1999	%	x	59,4	12,1	87,9
	1994	%	x	72,7	8,1	91,9
Ziesendorf	1999	Anzahl	947	499	88	1 409
	1994	Anzahl	528	325	45	930
	1999	%	x	52,7	5,9	94,1
	1994	%	x	61,6	4,6	95,4

am 13. Juni 1999 und am 12. Juni 1994

nach Gemeinden

Von den gültigen Stimmen entfallen auf						
CDU	SPD	PDS	GRÜNE	F.D.P.	Sonstige ¹⁾	Übrige ²⁾
271	242	83	-	13	12	29
149	193	88	-	10	31	136
41,7	37,2	12,8	-	2,0	1,8	4,5
24,5	31,8	14,5	-	1,6	5,1	22,4
179	182	74	-	27	9	23
87	138	57	-	25	31	8
36,2	36,8	15,0	-	5,5	1,8	4,7
25,1	39,9	16,5	-	7,2	9,0	2,3
59	99	10	-	1	-	6
95	58	35	-	5	21	11
33,7	56,6	5,7	-	0,6	-	3,4
42,2	25,8	15,6	-	2,2	9,3	4,9
4 051	1 080	695	-	86	13	98
3 467	1 161	1 054	-	263	230	153
67,3	17,9	11,5	-	1,4	0,2	1,6
54,8	18,3	16,7	-	4,2	3,6	2,4
477	169	119	-	15	14	34
380	165	192	-	17	43	24
57,6	20,4	14,4	-	1,8	1,7	4,1
46,3	20,1	23,4	-	2,1	5,2	2,9
268	186	72	-	37	6	20
149	128	96	-	46	67	29
45,5	31,6	12,2	-	6,3	1,0	3,4
28,9	24,9	18,6	-	8,9	13,0	5,6
217	148	84	-	4	2	53
169	140	107	-	9	12	13
42,7	29,1	16,5	-	0,8	0,4	10,4
37,6	31,1	23,8	-	2,0	2,7	2,9
235	108	93	-	7	2	10
148	37	132	-	6	13	112
51,6	23,7	20,4	-	1,5	0,4	2,2
33,0	8,3	29,5	-	1,3	2,9	25,0
514	136	167	-	13	12	224
228	303	107	-	30	30	25
48,2	12,8	15,7	-	1,2	1,1	21,0
31,5	41,9	14,8	-	4,1	4,1	3,5
564	200	152	-	62	38	57
325	128	90	-	33	30	80
52,6	18,6	14,2	-	5,8	3,5	5,3
47,4	18,7	13,1	-	4,8	4,4	11,7
225	196	68	-	12	6	10
221	135	114	-	39	22	12
43,5	37,9	13,2	-	2,3	1,2	1,9
40,7	24,9	21,0	-	7,2	4,1	2,2
520	497	255	-	33	15	89
102	412	158	-	4	76	178
36,9	35,3	18,1	-	2,3	1,1	6,3
11,0	44,3	17,0	-	0,4	8,2	19,1

Noch: 3.15 Wahl der Kreistage der Landkreise

Wahlgebiete

Wahlgebiet Gemeinde	Wahl- jahr	Maß- einheit	Wahlbe- rechtigte	Wähler	Stimmen	
					ungültig	gültig
Landkreis Demmin						
Alt Tellin	1999	Anzahl	396	288	41	823
	1994	Anzahl	360	285	67	788
	1999	%	x	72,7	4,7	95,3
	1994	%	x	79,2	7,8	92,2
Altenhagen	1999	Anzahl	278	222	43	623
	1994	Anzahl	271	220	48	612
	1999	%	x	79,9	6,5	93,5
	1994	%	x	81,2	7,3	92,7
Altentreptow, Stadt	1999	Anzahl	5 711	2 863	361	8 228
	1994	Anzahl	5 587	3 694	602	10 480
	1999	%	x	50,1	4,2	95,8
	1994	%	x	66,1	5,4	94,6
Bartow	1999	Anzahl	548	268	42	762
	1994	Anzahl	516	414	79	1 163
	1999	%	x	48,9	5,2	94,8
	1994	%	x	80,2	6,4	93,6
Basedow	1999	Anzahl	646	441	78	1 245
	1994	Anzahl	544	380	64	1 076
	1999	%	x	68,3	5,9	94,1
	1994	%	x	69,9	5,6	94,4
Beestland	1999	Anzahl	119	98	30	264
	1994	Anzahl	106	97	32	259
	1999	%	x	82,4	10,2	89,8
	1994	%	x	91,5	11,0	89,0
Beggerow	1999	Anzahl	520	358	41	1 033
	1994	Anzahl	537	441	107	1 216
	1999	%	x	68,8	3,8	96,2
	1994	%	x	82,1	8,1	91,9
Bentzin	1999	Anzahl	795	530	81	1 509
	1994	Anzahl	707	484	92	1 360
	1999	%	x	66,7	5,1	94,9
	1994	%	x	68,5	6,3	93,7
Borrentin	1999	Anzahl	281	219	52	605
	1994	Anzahl	276	232	40	656
	1999	%	x	77,9	7,9	92,1
	1994	%	x	84,1	5,7	94,3
Bredenfelde	1999	Anzahl	157	129	29	358
	1994	Anzahl	141	116	11	337
	1999	%	x	82,2	7,5	92,5
	1994	%	x	82,3	3,2	96,8
Breesen	1999	Anzahl	505	314	67	875
	1994	Anzahl	446	320	71	889
	1999	%	x	62,2	7,1	92,9
	1994	%	x	71,7	7,4	92,6
Breest	1999	Anzahl	167	108	20	304
	1994	Anzahl	187	144	31	401
	1999	%	x	64,7	6,2	93,8
	1994	%	x	77,0	7,2	92,8

am 13. Juni 1999 und am 12. Juni 1994

nach Gemeinden

Von den gültigen Stimmen entfallen auf						
CDU	SPD	PDS	GRÜNE	F.D.P.	Sonstige ¹⁾	Übrige ²⁾
478	96	152	40	13	-	44
532	48	125	57	12	-	14
58,1	11,7	18,5	4,9	1,6	-	5,3
67,5	6,1	15,9	7,2	1,5	-	1,8
312	102	88	12	14	-	95
357	93	82	19	19	-	42
50,1	16,4	14,1	1,9	2,2	-	15,2
58,3	15,2	13,4	3,1	3,1	-	6,9
4 694	1 375	1 613	48	115	-	383
5 127	1 964	2 257	278	378	-	476
57,0	16,7	19,6	0,6	1,4	-	4,7
48,9	18,7	21,5	2,7	3,6	-	4,5
288	169	81	11	16	-	197
736	200	139	34	13	-	41
37,8	22,2	10,6	1,4	2,1	-	25,9
63,3	17,2	12,0	2,9	1,1	-	3,5
403	420	202	17	164	-	39
299	457	193	21	106	-	-
32,4	33,7	16,2	1,4	13,2	-	3,1
27,8	42,5	17,9	2,0	9,9	-	-
181	29	47	-	3	-	4
111	41	19	5	14	-	69
68,6	11,0	17,8	-	1,1	-	1,5
42,9	15,8	7,3	1,9	5,4	-	26,6
635	155	192	10	17	-	24
730	137	171	80	17	-	81
61,5	15,0	18,6	1,0	1,6	-	2,3
60,0	11,3	14,1	6,6	1,4	-	6,7
821	284	251	8	14	-	131
802	180	256	13	19	-	90
54,4	18,8	16,6	0,5	0,9	-	8,7
59,0	13,2	18,8	1,0	1,4	-	6,6
307	204	90	1	1	-	2
349	155	76	8	10	-	58
50,7	33,7	14,9	0,2	0,2	-	0,3
53,2	23,6	11,6	1,2	1,5	-	8,8
171	91	64	7	12	-	13
119	107	72	3	36	-	-
47,8	25,4	17,9	2,0	3,4	-	3,6
35,3	31,8	21,4	0,9	10,7	-	-
314	148	219	19	71	-	104
385	179	198	42	34	-	51
35,9	16,9	25,0	2,2	8,1	-	11,9
43,3	20,1	22,3	4,7	3,8	-	5,7
177	29	48	-	7	-	43
224	44	70	12	12	-	39
58,2	9,5	15,8	-	2,3	-	14,1
55,9	11,0	17,5	3,0	3,0	-	9,7

Noch: 3.15 Wahl der Kreistage der Landkreise

Wahlgebiete

Wahlgebiet Gemeinde	Wahl- jahr	Maß- einheit	Wahlbe- rechtigte	Wähler	Stimmen	
					ungültig	gültig
Briggow	1999	Anzahl	306	209	29	598
	1994	Anzahl	252	208	53	571
	1999	%	x	68,3	4,6	95,4
	1994	%	x	82,5	8,5	91,5
Brudersdorf	1999	Anzahl	200	127	31	350
	1994	Anzahl	187	147	20	421
	1999	%	x	63,5	8,1	91,9
	1994	%	x	78,6	4,5	95,5
Burow	1999	Anzahl	1 051	603	107	1 702
	1994	Anzahl	979	708	117	2 007
	1999	%	x	57,4	5,9	94,1
	1994	%	x	72,3	5,5	94,5
Daberkow	1999	Anzahl	317	195	52	533
	1994	Anzahl	305	206	62	556
	1999	%	x	61,5	8,9	91,1
	1994	%	x	67,5	10,0	90,0
Dargun, Stadt	1999	Anzahl	3 298	1 824	354	5 118
	1994	Anzahl	2 978	2 188	452	6 112
	1999	%	x	55,3	6,5	93,5
	1994	%	x	73,5	6,9	93,1
Demmin, Hansestadt	1999	Anzahl	11 871	5 621	764	16 099
	1994	Anzahl	11 616	7 596	1 220	21 568
	1999	%	x	47,4	4,5	95,5
	1994	%	x	65,4	5,4	94,6
Duckow	1999	Anzahl	251	153	44	415
	1994	Anzahl	193	157	67	404
	1999	%	x	61,0	9,6	90,4
	1994	%	x	81,3	14,2	85,8
Düvier	1999	Anzahl	427	293	67	812
	1994	Anzahl	416	327	52	929
	1999	%	x	68,6	7,6	92,4
	1994	%	x	78,6	5,3	94,7
Faulenrost	1999	Anzahl	665	417	75	1 176
	1994	Anzahl	618	420	95	1 165
	1999	%	x	62,7	6,0	94,0
	1994	%	x	68,0	7,5	92,5
Gielow	1999	Anzahl	1 172	741	132	2 091
	1994	Anzahl	1 117	823	184	2 285
	1999	%	x	63,2	5,9	94,1
	1994	%	x	73,7	7,5	92,5
Gnevezow	1999	Anzahl	287	120	24	336
	1994	Anzahl	270	174	24	498
	1999	%	x	41,8	6,7	93,3
	1994	%	x	64,4	4,6	95,4
Gnevkow	1999	Anzahl	363	251	51	702
	1994	Anzahl	343	259	77	700
	1999	%	x	69,1	6,8	93,2
	1994	%	x	75,5	9,9	90,1

am 13. Juni 1999 und am 12. Juni 1994

nach Gemeinden

Von den gültigen Stimmen entfallen auf						
CDU	SPD	PDS	GRÜNE	F.D.P.	Sonstige ¹⁾	Übrige ²⁾
331	78	136	7	23	-	23
200	181	107	33	50	-	-
55,4	13,0	22,7	1,2	3,8	-	3,8
35,0	31,7	18,7	5,8	8,8	-	-
156	69	79	-	22	-	24
214	67	93	8	29	-	10
44,6	19,7	22,6	-	6,3	-	6,9
50,8	15,9	22,1	1,9	6,9	-	2,4
1 017	257	243	4	36	-	145
953	361	443	46	69	-	135
59,8	15,1	14,3	0,2	2,1	-	8,5
47,5	18,0	22,1	2,3	3,4	-	6,7
195	76	133	21	-	-	108
229	135	145	10	18	-	19
36,6	14,3	25,0	3,9	-	-	20,3
41,2	24,3	26,1	1,8	3,2	-	3,4
2 382	855	1 321	76	332	-	152
2 382	1 499	1 241	140	638	-	212
46,5	16,7	25,8	1,5	6,5	-	3,0
39,0	24,5	20,3	2,3	10,4	-	3,5
7 903	3 259	4 329	88	146	-	374
10 677	3 117	5 037	470	858	-	1 409
49,1	20,2	26,9	0,5	0,9	-	2,3
49,5	14,5	23,4	2,2	4,0	-	6,5
161	96	59	15	51	-	33
117	153	90	12	32	-	-
38,8	23,1	14,2	3,6	12,3	-	8,0
29,0	37,9	22,3	3,0	7,9	-	-
471	119	147	10	3	-	62
549	165	117	26	9	-	63
58,0	14,7	18,1	1,2	0,4	-	7,6
59,1	17,8	12,6	2,8	1,0	-	6,8
497	238	177	13	140	-	111
522	361	165	46	71	-	-
42,3	20,2	15,1	1,1	11,9	-	9,4
44,8	31,0	14,2	3,9	6,1	-	-
1 027	515	191	26	177	-	155
635	862	275	39	474	-	-
49,1	24,6	9,1	1,2	8,5	-	7,4
27,8	37,7	12,0	1,7	20,7	-	-
156	70	82	10	-	-	18
198	98	118	12	14	-	58
46,4	20,8	24,4	3,0	-	-	5,4
39,8	19,7	23,7	2,4	2,8	-	11,6
439	82	114	6	12	-	49
426	86	87	20	21	-	60
62,5	11,7	16,2	0,9	1,7	-	7,0
60,9	12,3	12,4	2,9	3,0	-	8,6

Noch: 3.15 Wahl der Kreistage der Landkreise

Wahlgebiete

Wahlgebiet Gemeinde	Wahl- jahr	Maß- einheit	Wahlbe- rechtigte	Wähler	Stimmen	
					ungültig	gültig
Golchen	1999	Anzahl	328	219	86	571
	1994	Anzahl	297	235	52	653
	1999	%	x	66,8	13,1	86,9
	1994	%	x	79,1	7,4	92,6
Görmin	1999	Anzahl	802	479	110	1 327
	1994	Anzahl	719	482	129	1 317
	1999	%	x	59,7	7,7	92,3
	1994	%	x	67,0	8,9	91,1
Gorschendorf	1999	Anzahl	274	194	18	564
	1994	Anzahl	199	151	73	380
	1999	%	x	70,8	3,1	96,9
	1994	%	x	75,9	16,1	83,9
Grammentin	1999	Anzahl	254	181	36	507
	1994	Anzahl	241	174	58	464
	1999	%	x	71,3	6,6	93,4
	1994	%	x	72,2	11,1	88,9
Grapzow	1999	Anzahl	404	244	51	681
	1994	Anzahl	362	254	46	716
	1999	%	x	60,4	7,0	93,0
	1994	%	x	70,2	6,0	94,0
Grischow	1999	Anzahl	249	150	36	414
	1994	Anzahl	254	214	53	589
	1999	%	x	60,2	8,0	92,0
	1994	%	x	84,3	8,3	91,7
Groß Teetzleben	1999	Anzahl	681	315	46	899
	1994	Anzahl	517	325	41	934
	1999	%	x	46,3	4,9	95,1
	1994	%	x	62,9	4,2	95,8
Gültz	1999	Anzahl	694	462	81	1 305
	1994	Anzahl	683	521	85	1 478
	1999	%	x	66,6	5,8	94,2
	1994	%	x	76,3	5,4	94,6
Gülzow	1999	Anzahl	397	286	35	823
	1994	Anzahl	357	236	53	655
	1999	%	x	72,0	4,1	95,9
	1994	%	x	66,1	7,5	92,5
Hohenbollentin	1999	Anzahl	112	93	5	274
	1994	Anzahl	95	86	5	253
	1999	%	x	83,0	1,8	98,2
	1994	%	x	90,5	1,9	98,1
Hohenbrünzow	1999	Anzahl	237	154	33	429
	1994	Anzahl	227	163	36	453
	1999	%	x	65,0	7,1	92,9
	1994	%	x	71,8	7,4	92,6
Hohenmocker	1999	Anzahl	299	198	39	555
	1994	Anzahl	306	233	39	660
	1999	%	x	66,2	6,6	93,4
	1994	%	x	76,1	5,6	94,4

am 13. Juni 1999 und am 12. Juni 1994

nach Gemeinden

Von den gültigen Stimmen entfallen auf						
CDU	SPD	PDS	GRÜNE	F.D.P.	Sonstige ¹⁾	Übrige ²⁾
329	119	68	8	6	-	41
380	123	55	12	8	-	75
57,6	20,8	11,9	1,4	1,1	-	7,2
58,2	18,8	8,4	1,8	1,2	-	11,5
855	224	168	20	10	-	50
715	214	171	36	61	-	120
64,4	16,9	12,7	1,5	0,8	-	3,8
54,3	16,2	13,0	2,7	4,6	-	9,1
318	118	75	6	43	-	4
177	104	42	8	49	-	-
56,4	20,9	13,3	1,1	7,6	-	0,7
46,6	27,4	11,1	2,1	12,9	-	-
245	99	75	2	77	-	9
187	129	79	25	44	-	-
48,3	19,5	14,8	0,4	15,2	-	1,8
40,3	27,8	17,0	5,4	9,5	-	-
362	125	116	5	9	-	64
279	158	202	22	15	-	40
53,2	18,4	17,0	0,7	1,3	-	9,4
39,0	22,1	28,2	3,1	2,1	-	5,6
187	57	109	6	3	-	52
236	102	180	14	27	-	30
45,2	13,8	26,3	1,4	0,7	-	12,6
40,1	17,3	30,6	2,4	4,6	-	5,1
327	142	235	24	25	-	146
403	230	228	14	20	-	39
36,4	15,8	26,1	2,7	2,8	-	16,2
43,1	24,6	24,4	1,5	2,1	-	4,2
720	183	211	4	103	-	84
832	238	239	35	30	-	104
55,2	14,0	16,2	0,3	7,9	-	6,4
56,3	16,1	16,2	2,4	2,0	-	7,0
474	153	136	11	29	-	20
259	201	119	22	54	-	-
57,6	18,6	16,5	1,3	3,5	-	2,4
39,5	30,7	18,2	3,4	8,2	-	-
173	50	33	3	5	-	10
118	69	17	7	9	-	33
63,1	18,2	12,0	1,1	1,8	-	3,6
46,6	27,3	6,7	2,8	3,6	-	13,0
277	56	77	3	5	-	11
243	60	85	19	8	-	38
64,6	13,1	17,9	0,7	1,2	-	2,6
53,6	13,2	18,8	4,2	1,8	-	8,4
403	57	78	2	4	-	11
464	62	79	15	10	-	30
72,6	10,3	14,1	0,4	0,7	-	2,0
70,3	9,4	12,0	2,3	1,5	-	4,5

Noch: 3.15 Wahl der Kreistage der Landkreise

Wahlgebiete

Wahlgebiet Gemeinde	Wahl- jahr	Maß- einheit	Wahlbe- rechtigte	Wähler	Stimmen	
					ungültig	gültig
Ivenack	1999	Anzahl	763	558	115	1 559
	1994	Anzahl	694	487	126	1 335
	1999	%	x	73,1	6,9	93,1
	1994	%	x	70,2	8,6	91,4
Jarmen, Stadt	1999	Anzahl	2 668	1 568	332	4 372
	1994	Anzahl	2 514	1 845	514	5 021
	1999	%	x	58,8	7,1	92,9
	1994	%	x	73,4	9,3	90,7
Jürgenstorf	1999	Anzahl	833	536	101	1 507
	1994	Anzahl	697	479	67	1 370
	1999	%	x	64,3	6,3	93,7
	1994	%	x	68,7	4,7	95,3
Kittendorf	1999	Anzahl	331	243	46	683
	1994	Anzahl	315	208	46	578
	1999	%	x	73,4	6,3	93,7
	1994	%	x	66,0	7,4	92,6
Kletzin	1999	Anzahl	407	274	53	769
	1994	Anzahl	368	265	58	737
	1999	%	x	67,3	6,4	93,6
	1994	%	x	72,0	7,3	92,7
Knorrendorf	1999	Anzahl	560	314	79	863
	1994	Anzahl	524	318	55	899
	1999	%	x	56,1	8,4	91,6
	1994	%	x	60,7	5,8	94,2
Kriesow	1999	Anzahl	306	200	43	557
	1994	Anzahl	261	207	56	565
	1999	%	x	65,4	7,2	92,8
	1994	%	x	79,3	9,0	91,0
Kruckow	1999	Anzahl	490	310	33	897
	1994	Anzahl	446	334	66	936
	1999	%	x	63,3	3,5	96,5
	1994	%	x	74,9	6,6	93,4
Kummerow	1999	Anzahl	574	433	145	1 154
	1994	Anzahl	488	350	64	986
	1999	%	x	75,4	11,2	88,8
	1994	%	x	71,7	6,1	93,9
Lindenberg	1999	Anzahl	231	189	66	501
	1994	Anzahl	242	211	47	586
	1999	%	x	81,8	11,6	88,4
	1994	%	x	87,2	7,4	92,6
Loitz, Stadt	1999	Anzahl	3 846	2 189	346	6 221
	1994	Anzahl	3 653	2 634	505	7 397
	1999	%	x	56,9	5,3	94,7
	1994	%	x	72,1	6,4	93,6
Malchin, Stadt	1999	Anzahl	7 327	3 698	467	10 627
	1994	Anzahl	7 548	5 224	901	14 771
	1999	%	x	50,5	4,2	95,8
	1994	%	x	69,2	5,7	94,3

am 13. Juni 1999 und am 12. Juni 1994

nach Gemeinden

Von den gültigen Stimmen entfallen auf						
CDU	SPD	PDS	GRÜNE	F.D.P.	Sonstige ¹⁾	Übrige ²⁾
551	278	286	33	272	-	139
403	378	239	22	293	-	-
35,3	17,8	18,3	2,1	17,4	-	8,9
30,2	28,3	17,9	1,6	21,9	-	-
2 708	658	822	26	33	-	125
2 701	663	1 078	87	58	-	434
61,9	15,1	18,8	0,6	0,8	-	2,9
53,8	13,2	21,5	1,7	1,2	-	8,6
789	227	368	22	44	-	57
498	326	391	50	105	-	-
52,4	15,1	24,4	1,5	2,9	-	3,8
36,4	23,8	28,5	3,6	7,7	-	-
421	109	56	5	28	-	64
309	112	87	29	41	-	-
61,6	16,0	8,2	0,7	4,1	-	9,4
53,5	19,4	15,1	5,0	7,1	-	-
396	155	179	18	1	-	20
325	93	169	22	74	-	54
51,5	20,2	23,3	2,3	0,1	-	2,6
44,1	12,6	22,9	3,0	10,0	-	7,3
349	253	156	12	8	-	85
349	263	186	66	35	-	-
40,4	29,3	18,1	1,4	0,9	-	9,8
38,8	29,3	20,7	7,3	3,9	-	-
195	122	128	9	5	-	98
223	166	87	27	38	-	24
35,0	21,9	23,0	1,6	0,9	-	17,6
39,5	29,4	15,4	4,8	6,7	-	4,2
550	103	196	5	7	-	36
485	115	256	32	22	-	26
61,3	11,5	21,9	0,6	0,8	-	4,0
51,8	12,3	27,4	3,4	2,4	-	2,8
463	228	297	21	111	-	34
295	299	241	20	131	-	-
40,1	19,8	25,7	1,8	9,6	-	2,9
29,9	30,3	24,4	2,0	13,3	-	-
289	88	114	2	1	-	7
220	136	102	7	18	-	103
57,7	17,6	22,8	0,4	0,2	-	1,4
37,5	23,2	17,4	1,2	3,1	-	17,6
3 659	1 251	1 034	18	67	-	192
4 117	1 073	1 377	113	359	-	358
58,8	20,1	16,6	0,3	1,1	-	3,1
55,7	14,5	18,6	1,5	4,9	-	4,8
3 829	2 684	2 460	97	1 399	-	158
4 319	5 153	3 353	466	1 383	-	97
36,0	25,3	23,1	0,9	13,2	-	1,5
29,2	34,9	22,7	3,2	9,4	-	0,7

Noch: 3.15 Wahl der Kreistage der Landkreise

Wahlgebiete

Wahlgebiet Gemeinde	Wahl- jahr	Maß- einheit	Wahlbe- rechtigte	Wähler	Stimmen	
					ungültig	gültig
Meesiger	1999	Anzahl	244	195	18	567
	1994	Anzahl	196	158	52	422
	1999	%	x	79,9	3,1	96,9
	1994	%	x	80,6	11,0	89,0
Metschow	1999	Anzahl	431	295	53	832
	1994	Anzahl	421	295	30	855
	1999	%	x	68,4	6,0	94,0
	1994	%	x	70,1	3,4	96,6
Mölln	1999	Anzahl	563	319	57	900
	1994	Anzahl	521	376	60	1 068
	1999	%	x	56,7	6,0	94,0
	1994	%	x	72,2	5,3	94,7
Neu-Kentzlin	1999	Anzahl	211	161	66	417
	1994	Anzahl	174	157	51	420
	1999	%	x	76,3	13,7	86,3
	1994	%	x	90,2	10,8	89,2
Neukalen, Stadt	1999	Anzahl	1 952	1 175	275	3 250
	1994	Anzahl	1 855	1 454	287	4 075
	1999	%	x	60,2	7,8	92,2
	1994	%	x	78,4	6,6	93,4
Nossendorf	1999	Anzahl	746	449	103	1 244
	1994	Anzahl	711	483	214	1 235
	1999	%	x	60,2	7,6	92,4
	1994	%	x	67,9	14,8	85,2
Plötz	1999	Anzahl	322	207	54	567
	1994	Anzahl	306	247	74	667
	1999	%	x	64,3	8,7	91,3
	1994	%	x	80,7	10,0	90,0
Pripsleben	1999	Anzahl	240	176	42	486
	1994	Anzahl	238	202	41	565
	1999	%	x	73,3	8,0	92,0
	1994	%	x	84,9	6,8	93,2
Quitzerow	1999	Anzahl	380	285	46	809
	1994	Anzahl	302	252	20	736
	1999	%	x	75,0	5,4	94,6
	1994	%	x	83,4	2,6	97,4
Remplin	1999	Anzahl	768	461	70	1 313
	1994	Anzahl	691	495	129	1 356
	1999	%	x	60,0	5,1	94,9
	1994	%	x	71,6	8,7	91,3
Ritzerow	1999	Anzahl	390	287	97	764
	1994	Anzahl	376	282	110	736
	1999	%	x	73,6	11,3	88,7
	1994	%	x	75,0	13,0	87,0
Röckwitz	1999	Anzahl	257	166	35	463
	1994	Anzahl	254	202	34	572
	1999	%	x	64,6	7,0	93,0
	1994	%	x	79,5	5,6	94,4

am 13. Juni 1999 und am 12. Juni 1994

nach Gemeinden

Von den gültigen Stimmen entfallen auf						
CDU	SPD	PDS	GRÜNE	F.D.P.	Sonstige ¹⁾	Übrige ²⁾
211	224	87	13	8	-	24
173	85	85	26	20	-	33
37,2	39,5	15,3	2,3	1,4	-	4,2
41,0	20,1	20,1	6,2	4,7	-	7,8
427	173	170	8	9	-	45
361	164	198	18	55	-	59
51,3	20,8	20,4	1,0	1,1	-	5,4
42,2	19,2	23,2	2,1	6,4	-	6,9
383	239	190	19	27	-	42
389	286	296	74	23	-	-
42,6	26,6	21,1	2,1	3,0	-	4,7
36,4	26,8	27,7	6,9	2,2	-	-
213	81	93	6	9	-	15
178	83	36	11	-	-	112
51,1	19,4	22,3	1,4	2,2	-	3,6
42,4	19,8	8,6	2,6	-	-	26,7
1 832	448	313	33	585	-	39
1 850	997	329	25	844	-	30
56,4	13,8	9,6	1,0	18,0	-	1,2
45,4	24,5	8,1	0,6	20,7	-	0,7
678	210	264	7	7	-	78
615	184	309	23	24	-	80
54,5	16,9	21,2	0,6	0,6	-	6,3
49,8	14,9	25,0	1,9	1,9	-	6,5
325	61	151	4	4	-	22
364	96	177	11	14	-	5
57,3	10,8	26,6	0,7	0,7	-	3,9
54,6	14,4	26,5	1,6	2,1	-	0,7
250	95	88	3	10	-	40
301	122	82	14	5	-	41
51,4	19,5	18,1	0,6	2,1	-	8,2
53,3	21,6	14,5	2,5	0,9	-	7,3
379	171	206	2	16	-	35
354	84	170	11	42	-	75
46,8	21,1	25,5	0,2	2,0	-	4,3
48,1	11,4	23,1	1,5	5,7	-	10,2
603	292	194	19	170	-	35
317	547	215	57	220	-	-
45,9	22,2	14,8	1,4	12,9	-	2,7
23,4	40,3	15,9	4,2	16,2	-	-
359	115	181	2	70	-	37
295	154	180	25	82	-	-
47,0	15,1	23,7	0,3	9,2	-	4,8
40,1	20,9	24,5	3,4	11,1	-	-
322	53	47	1	7	-	33
390	97	48	9	15	-	13
69,5	11,4	10,2	0,2	1,5	-	7,1
68,2	17,0	8,4	1,6	2,6	-	2,3

Noch: 3.15 Wahl der Kreistage der Landkreise

Wahlgebiete

Wahlgebiet Gemeinde	Wahl- jahr	Maß- einheit	Wahlbe- rechtigte	Wähler	Stimmen	
					ungültig	gültig
Rosenow	1999	Anzahl	978	613	154	1 685
	1994	Anzahl	842	695	266	1 819
	1999	%	x	62,7	8,4	91,6
	1994	%	x	82,5	12,8	87,2
Sanzkow	1999	Anzahl	190	141	21	402
	1994	Anzahl	190	145	47	388
	1999	%	x	74,2	5,0	95,0
	1994	%	x	76,3	10,8	89,2
Sarow	1999	Anzahl	769	460	78	1 302
	1994	Anzahl	724	560	143	1 537
	1999	%	x	59,8	5,7	94,3
	1994	%	x	77,3	8,5	91,5
Sassen	1999	Anzahl	486	327	54	927
	1994	Anzahl	440	346	67	971
	1999	%	x	67,3	5,5	94,5
	1994	%	x	78,6	6,5	93,5
Schmarsow	1999	Anzahl	219	156	48	420
	1994	Anzahl	218	159	100	377
	1999	%	x	71,2	10,3	89,7
	1994	%	x	72,9	21,0	79,0
Schönfeld	1999	Anzahl	358	247	57	684
	1994	Anzahl	310	239	58	659
	1999	%	x	69,0	7,7	92,3
	1994	%	x	77,1	8,1	91,9
Siedenbollentin	1999	Anzahl	617	396	39	1 149
	1994	Anzahl	587	440	88	1 232
	1999	%	x	64,2	3,3	96,7
	1994	%	x	75,0	6,7	93,3
Siedenbrünzow	1999	Anzahl	351	196	41	547
	1994	Anzahl	341	246	54	684
	1999	%	x	55,8	7,0	93,0
	1994	%	x	72,1	7,3	92,7
Sommersdorf	1999	Anzahl	221	165	56	439
	1994	Anzahl	170	139	42	375
	1999	%	x	74,7	11,3	88,7
	1994	%	x	81,8	10,1	89,9
Stavenhagen, Reuterstadt, Stadt	1999	Anzahl	5 923	3 120	429	8 931
	1994	Anzahl	6 036	4 008	841	11 183
	1999	%	x	52,7	4,6	95,4
	1994	%	x	66,4	7,0	93,0
Stubbendorf	1999	Anzahl	430	320	44	916
	1994	Anzahl	411	329	71	916
	1999	%	x	74,4	4,6	95,4
	1994	%	x	80,0	7,2	92,8
Teusin	1999	Anzahl	155	111	28	305
	1994	Anzahl	149	113	29	310
	1999	%	x	71,6	8,4	91,6
	1994	%	x	75,8	8,6	91,4

am 13. Juni 1999 und am 12. Juni 1994

nach Gemeinden

Von den gültigen Stimmen entfallen auf						
CDU	SPD	PDS	GRÜNE	F.D.P.	Sonstige ¹⁾	Übrige ²⁾
745	208	610	11	44	-	67
607	315	644	130	123	-	-
44,2	12,3	36,2	0,7	2,6	-	4,0
33,4	17,3	35,4	7,1	6,8	-	-
216	97	72	-	8	-	9
179	68	48	4	7	-	82
53,7	24,1	17,9	-	2,0	-	2,2
46,1	17,5	12,4	1,0	1,8	-	21,1
591	346	276	11	11	-	67
765	200	256	20	26	-	270
45,4	26,6	21,2	0,8	0,8	-	5,1
49,8	13,0	16,7	1,3	1,7	-	17,6
509	203	158	9	1	-	47
471	109	165	30	67	-	129
54,9	21,9	17,0	1,0	0,1	-	5,1
48,5	11,2	17,0	3,1	6,9	-	13,3
235	72	95	5	-	-	13
192	40	105	15	2	-	23
56,0	17,1	22,6	1,2	-	-	3,1
50,9	10,6	27,9	4,0	0,5	-	6,1
310	265	82	10	4	-	13
224	235	75	23	21	-	81
45,3	38,7	12,0	1,5	0,6	-	1,9
34,0	35,7	11,4	3,5	3,2	-	12,3
776	132	181	10	11	-	39
475	250	292	27	42	-	146
67,5	11,5	15,8	0,9	1,0	-	3,4
38,6	20,3	23,7	2,2	3,4	-	11,9
265	48	205	1	5	-	23
342	59	176	12	44	-	51
48,4	8,8	37,5	0,2	0,9	-	4,2
50,0	8,6	25,7	1,8	6,4	-	7,5
217	100	74	10	10	-	28
217	77	45	15	5	-	16
49,4	22,8	16,9	2,3	2,3	-	6,4
57,9	20,5	12,0	4,0	1,3	-	4,3
6 004	774	1 752	64	251	-	86
4 291	2 396	3 485	329	682	-	-
67,2	8,7	19,6	0,7	2,8	-	1,0
38,4	21,4	31,2	2,9	6,1	-	-
568	159	139	6	33	-	11
442	242	125	16	74	-	17
62,0	17,4	15,2	0,7	3,6	-	1,2
48,3	26,4	13,6	1,7	8,1	-	1,9
167	51	78	3	2	-	4
148	69	66	2	10	-	15
54,8	16,7	25,6	1,0	0,7	-	1,3
47,7	22,3	21,3	0,6	3,2	-	4,8

Noch: 3.15 Wahl der Kreistage der Landkreise

Wahlgebiete

Wahlgebiet Gemeinde	Wahl- jahr	Maß- einheit	Wahlbe- rechtigte	Wähler	Stimmen	
					ungültig	gültig
Trantow	1999	Anzahl	436	302	34	872
	1994	Anzahl	410	317	37	914
	1999	%	x	69,3	3,8	96,2
	1994	%	x	77,3	3,9	96,1
Tutow	1999	Anzahl	1 634	802	128	2 278
	1994	Anzahl	1 423	885	159	2 496
	1999	%	x	49,1	5,3	94,7
	1994	%	x	62,2	6,0	94,0
Tützpatz	1999	Anzahl	654	443	151	1 178
	1994	Anzahl	620	476	133	1 295
	1999	%	x	67,7	11,4	88,6
	1994	%	x	76,8	9,3	90,7
Upost	1999	Anzahl	79	59	21	156
	1994	Anzahl	77	66	2	196
	1999	%	x	74,7	11,9	88,1
	1994	%	x	85,7	1,0	99,0
Utzedel	1999	Anzahl	334	219	18	639
	1994	Anzahl	333	250	77	673
	1999	%	x	65,6	2,7	97,3
	1994	%	x	75,1	10,3	89,7
Verchen	1999	Anzahl	386	256	40	728
	1994	Anzahl	325	258	25	749
	1999	%	x	66,3	5,2	94,8
	1994	%	x	79,4	3,2	96,8
Völschow	1999	Anzahl	521	331	105	888
	1994	Anzahl	470	353	71	988
	1999	%	x	63,5	10,6	89,4
	1994	%	x	75,1	6,7	93,3
Wagun	1999	Anzahl	282	172	22	494
	1994	Anzahl	290	209	90	537
	1999	%	x	61,0	4,3	95,7
	1994	%	x	72,1	14,4	85,6
Warrenzin	1999	Anzahl	206	143	39	390
	1994	Anzahl	179	129	21	366
	1999	%	x	69,4	9,1	90,9
	1994	%	x	72,1	5,4	94,6
Werder	1999	Anzahl	606	394	57	1 125
	1994	Anzahl	560	419	81	1 176
	1999	%	x	65,0	4,8	95,2
	1994	%	x	74,8	6,4	93,6
Wildberg	1999	Anzahl	544	358	90	984
	1994	Anzahl	497	384	114	1 038
	1999	%	x	65,8	8,4	91,6
	1994	%	x	77,3	9,9	90,1
Wolde	1999	Anzahl	618	381	89	1 054
	1994	Anzahl	551	382	98	1 048
	1999	%	x	61,7	7,8	92,2
	1994	%	x	69,3	8,6	91,4

am 13. Juni 1999 und am 12. Juni 1994

nach Gemeinden

Von den gültigen Stimmen entfallen auf						
CDU	SPD	PDS	GRÜNE	F.D.P.	Sonstige ¹⁾	Übrige ²⁾
610	145	77	2	11	-	27
550	154	72	20	28	-	90
70,0	16,6	8,8	0,2	1,3	-	3,1
60,2	16,8	7,9	2,2	3,1	-	9,8
1 274	363	528	10	27	-	76
1 321	405	438	58	54	-	220
55,9	15,9	23,2	0,4	1,2	-	3,3
52,9	16,2	17,5	2,3	2,2	-	8,8
564	159	223	8	45	-	179
629	207	223	127	22	-	87
47,9	13,5	18,9	0,7	3,8	-	15,2
48,6	16,0	17,2	9,8	1,7	-	6,7
101	22	15	-	12	-	6
40	14	28	-	100	-	14
64,7	14,1	9,6	-	7,7	-	3,8
20,4	7,1	14,3	-	51,0	-	7,1
437	65	93	17	2	-	25
440	61	111	10	11	-	40
68,4	10,2	14,6	2,7	0,3	-	3,9
65,4	9,1	16,5	1,5	1,6	-	5,9
293	239	164	7	15	-	10
411	149	107	27	25	-	30
40,2	32,8	22,5	1,0	2,1	-	1,4
54,9	19,9	14,3	3,6	3,3	-	4,0
426	130	263	7	4	-	58
498	152	260	10	19	-	49
48,0	14,6	29,6	0,8	0,5	-	6,5
50,4	15,4	26,3	1,0	1,9	-	5,0
153	132	132	6	58	-	13
122	191	116	15	74	-	19
31,0	26,7	26,7	1,2	11,7	-	2,6
22,7	35,6	21,6	2,8	13,8	-	3,5
306	40	20	-	4	-	20
187	83	20	8	22	-	46
78,5	10,3	5,1	-	1,0	-	5,1
51,1	22,7	5,5	2,2	6,0	-	12,6
678	160	199	10	10	-	68
628	232	226	23	35	-	32
60,3	14,2	17,7	0,9	0,9	-	6,0
53,4	19,7	19,2	2,0	3,0	-	2,7
406	224	227	25	27	-	75
475	289	193	32	10	-	39
41,3	22,8	23,1	2,5	2,7	-	7,6
45,8	27,8	18,6	3,1	1,0	-	3,8
464	192	168	1	15	-	214
467	284	192	23	25	-	57
44,0	18,2	15,9	0,1	1,4	-	20,3
44,6	27,1	18,3	2,2	2,4	-	5,4

Noch: 3.15 Wahl der Kreistage der Landkreise

Wahlgebiete

Wahlgebiet Gemeinde	Wahl- jahr	Maß- einheit	Wahlbe- rechtigte	Wähler	Stimmen	
					ungültig	gültig
Wotenick	1999	Anzahl	278	206	36	582
	1994	Anzahl	265	199	29	568
	1999	%	x	74,1	5,8	94,2
	1994	%	x	75,1	4,9	95,1
Wüstenfelde	1999	Anzahl	327	234	83	619
	1994	Anzahl	293	217	54	597
	1999	%	x	71,6	11,8	88,2
	1994	%	x	74,1	8,3	91,7
Zarnekow	1999	Anzahl	446	232	39	657
	1994	Anzahl	446	297	60	831
	1999	%	x	52,0	5,6	94,4
	1994	%	x	66,6	6,7	93,3
Zettemin	1999	Anzahl	313	253	33	726
	1994	Anzahl	298	240	43	677
	1999	%	x	80,8	4,3	95,7
	1994	%	x	80,5	6,0	94,0
Landkreis Güstrow						
Alt Kätwin	1999	Anzahl	281	170	81	429
	1994	Anzahl	271	194	74	508
	1999	%	x	60,5	15,9	84,1
	1994	%	x	71,6	12,7	87,3
Alt-Sührkow	1999	Anzahl	404	306	84	834
	1994	Anzahl	399	338	60	954
	1999	%	x	75,7	9,2	90,8
	1994	%	x	84,7	5,9	94,1
Altkalen	1999	Anzahl	708	459	60	1 317
	1994	Anzahl	678	529	124	1 463
	1999	%	x	64,8	4,4	95,6
	1994	%	x	78,0	7,8	92,2
Baumgarten	1999	Anzahl	732	503	110	1 399
	1994	Anzahl	699	542	112	1 514
	1999	%	x	68,7	7,3	92,7
	1994	%	x	77,5	6,9	93,1
Behren-Lübchin	1999	Anzahl	468	337	33	978
	1994	Anzahl	452	344	88	944
	1999	%	x	72,0	3,3	96,7
	1994	%	x	76,1	8,5	91,5
Bellin	1999	Anzahl	272	206	36	582
	1994	Anzahl	243	187	34	527
	1999	%	x	75,7	5,8	94,2
	1994	%	x	77,0	6,1	93,9
Bernitt	1999	Anzahl	568	403	145	1 064
	1994	Anzahl	517	406	69	1 149
	1999	%	x	71,0	12,0	88,0
	1994	%	x	78,5	5,7	94,3
Boddin	1999	Anzahl	377	259	41	736
	1994	Anzahl	382	267	63	738
	1999	%	x	68,7	5,3	94,7
	1994	%	x	69,9	7,9	92,1

am 13. Juni 1999 und am 12. Juni 1994

nach Gemeinden

Von den gültigen Stimmen entfallen auf						
CDU	SPD	PDS	GRÜNE	F.D.P.	Sonstige ¹⁾	Übrige ²⁾
366	48	92	3	4	-	69
367	55	95	2	17	-	32
62,9	8,2	15,8	0,5	0,7	-	11,9
64,6	9,7	16,7	0,4	3,0	-	5,6
419	81	95	7	7	-	10
364	67	91	13	19	-	43
67,7	13,1	15,3	1,1	1,1	-	1,6
61,0	11,2	15,2	2,2	3,2	-	7,2
396	98	92	3	20	-	48
369	211	130	35	55	-	31
60,3	14,9	14,0	0,5	3,0	-	7,3
44,4	25,4	15,6	4,2	6,6	-	3,7
387	151	83	14	34	-	57
297	255	90	7	28	-	-
53,3	20,8	11,4	1,9	4,7	-	7,9
43,9	37,7	13,3	1,0	4,1	-	-
142	131	86	-	38	3	29
143	140	125	60	34	6	-
33,1	30,5	20,0	-	8,9	0,7	6,8
28,1	27,6	24,6	11,8	6,7	1,2	-
305	124	155	-	8	223	19
410	183	187	30	17	127	-
36,6	14,9	18,6	-	1,0	26,7	2,3
43,0	19,2	19,6	3,1	1,8	13,3	-
307	799	100	-	56	22	33
468	619	264	45	34	33	-
23,3	60,7	7,6	-	4,3	1,7	2,5
32,0	42,3	18,0	3,1	2,3	2,3	-
518	353	276	-	34	4	214
550	294	190	102	71	307	-
37,0	25,2	19,7	-	2,4	0,3	15,3
36,3	19,4	12,5	6,7	4,7	20,3	-
317	422	144	-	59	11	25
357	363	180	20	13	11	-
32,4	43,1	14,7	-	6,0	1,1	2,6
37,8	38,5	19,1	2,1	1,4	1,2	-
301	105	100	-	53	3	20
181	126	108	71	24	17	-
51,7	18,0	17,2	-	9,1	0,5	3,4
34,3	23,9	20,5	13,5	4,6	3,2	-
436	182	216	-	21	5	204
364	304	222	56	14	189	-
41,0	17,1	20,3	-	2,0	0,5	19,2
31,7	26,5	19,3	4,9	1,2	16,4	-
255	339	58	-	32	27	25
309	272	66	58	10	23	-
34,6	46,1	7,9	-	4,3	3,7	3,4
41,9	36,9	8,9	7,9	1,4	3,1	-

Noch: 3.15 Wahl der Kreistage der Landkreise

Wahlgebiete

Wahlgebiet Gemeinde	Wahl- jahr	Maß- einheit	Wahlbe- rechtigte	Wähler	Stimmen	
					ungültig	gültig
Bristow	1999	Anzahl	183	144	49	383
	1994	Anzahl	174	144	32	400
	1999	%	x	78,7	11,3	88,7
	1994	%	x	82,8	7,4	92,6
Bülow	1999	Anzahl	279	192	19	557
	1994	Anzahl	153	124	30	342
	1999	%	x	68,8	3,3	96,7
	1994	%	x	81,0	8,1	91,9
Bülow	1999	Anzahl	299	188	50	514
	1994	Anzahl	262	162	61	425
	1999	%	x	62,9	8,9	91,1
	1994	%	x	61,8	12,6	87,4
Bützow, Stadt	1999	Anzahl	7 586	3 572	539	10 177
	1994	Anzahl	7 448	5 111	824	14 509
	1999	%	x	47,1	5,0	95,0
	1994	%	x	68,6	5,4	94,6
Charlottenthal	1999	Anzahl	418	295	61	824
	1994	Anzahl	375	280	54	786
	1999	%	x	70,6	6,9	93,1
	1994	%	x	74,7	6,4	93,6
Dahmen	1999	Anzahl	550	291	56	817
	1994	Anzahl	537	359	127	950
	1999	%	x	52,9	6,4	93,6
	1994	%	x	66,9	11,8	88,2
Dalkendorf	1999	Anzahl	274	177	62	469
	1994	Anzahl	282	198	37	557
	1999	%	x	64,6	11,7	88,3
	1994	%	x	70,2	6,2	93,8
Diekhof	1999	Anzahl	685	451	108	1 245
	1994	Anzahl	678	465	98	1 297
	1999	%	x	65,8	8,0	92,0
	1994	%	x	68,6	7,0	93,0
Dobbin	1999	Anzahl	331	227	67	614
	1994	Anzahl	326	245	92	643
	1999	%	x	68,6	9,8	90,2
	1994	%	x	75,2	12,5	87,5
Dreetz	1999	Anzahl	177	130	17	373
	1994	Anzahl	163	106	8	310
	1999	%	x	73,4	4,4	95,6
	1994	%	x	65,0	2,5	97,5
Finkenthal	1999	Anzahl	270	197	67	524
	1994	Anzahl	273	229	55	632
	1999	%	x	73,0	11,3	88,7
	1994	%	x	83,9	8,0	92,0
Glasewitz	1999	Anzahl	360	178	35	499
	1994	Anzahl	313	156	38	430
	1999	%	x	49,4	6,6	93,4
	1994	%	x	49,8	8,1	91,9

am 13. Juni 1999 und am 12. Juni 1994

nach Gemeinden

Von den gültigen Stimmen entfallen auf						
CDU	SPD	PDS	GRÜNE	F.D.P.	Sonstige ¹⁾	Übrige ²⁾
79	177	67	-	1	49	10
99	216	50	7	10	18	-
20,6	46,2	17,5	-	0,3	12,8	2,6
24,8	54,0	12,5	1,8	2,5	4,5	-
200	145	110	-	33	-	69
80	111	79	45	17	10	-
35,9	26,0	19,7	-	5,9	-	12,4
23,4	32,5	23,1	13,2	5,0	2,9	-
182	124	104	-	22	67	15
139	166	84	12	8	16	-
35,4	24,1	20,2	-	4,3	13,0	2,9
32,7	39,1	19,8	2,8	1,9	3,8	-
3 023	2 412	2 160	-	142	39	2 401
2 852	2 538	3 301	526	157	5 135	-
29,7	23,7	21,2	-	1,4	0,4	23,6
19,7	17,5	22,8	3,6	1,1	35,4	-
185	219	251	-	107	-	62
236	195	230	66	39	20	-
22,5	26,6	30,5	-	13,0	-	7,5
30,0	24,8	29,3	8,4	5,0	2,5	-
112	453	169	-	12	38	33
159	552	158	38	27	16	-
13,7	55,4	20,7	-	1,5	4,7	4,0
16,7	58,1	16,6	4,0	2,8	1,7	-
128	192	90	-	8	43	8
185	182	103	9	35	43	-
27,3	40,9	19,2	-	1,7	9,2	1,7
33,2	32,7	18,5	1,6	6,3	7,7	-
465	442	185	-	65	22	66
287	292	175	127	30	386	-
37,3	35,5	14,9	-	5,2	1,8	5,3
22,1	22,5	13,5	9,8	2,3	29,8	-
237	193	95	-	61	5	23
307	153	110	29	29	15	-
38,6	31,4	15,5	-	9,9	0,8	3,7
47,7	23,8	17,1	4,5	4,5	2,3	-
206	76	48	-	13	-	30
166	45	34	7	7	51	-
55,2	20,4	12,9	-	3,5	-	8,0
53,5	14,5	11,0	2,3	2,3	16,5	-
215	234	30	-	29	4	12
342	208	59	8	11	4	-
41,0	44,7	5,7	-	5,5	0,8	2,3
54,1	32,9	9,3	1,3	1,7	0,6	-
234	96	100	-	19	15	35
84	198	45	38	13	52	-
46,9	19,2	20,0	-	3,8	3,0	7,0
19,5	46,0	10,5	8,8	3,0	12,1	-

Noch: 3.15 Wahl der Kreistage der Landkreise

Wahlgebiete

Wahlgebiet Gemeinde	Wahl- jahr	Maß- einheit	Wahlbe- rechtigte	Wähler	Stimmen	
					ungültig	gültig
Gnoiien, Stadt	1999	Anzahl	3 208	1 725	233	4 942
	1994	Anzahl	3 008	2 117	416	5 935
	1999	%	x	53,8	4,5	95,5
	1994	%	x	70,4	6,6	93,4
Göllin	1999	Anzahl	268	179	48	489
	1994	Anzahl	247	189	30	537
	1999	%	x	66,8	8,9	91,1
	1994	%	x	76,5	5,3	94,7
Groß Nieköhr	1999	Anzahl	145	83	9	240
	1994	Anzahl	147	113	36	303
	1999	%	x	57,2	3,6	96,4
	1994	%	x	76,9	10,6	89,4
Groß Ridsenow	1999	Anzahl	149	106	25	293
	1994	Anzahl	124	91	20	253
	1999	%	x	71,1	7,9	92,1
	1994	%	x	73,4	7,3	92,7
Groß Roge	1999	Anzahl	644	380	105	1 035
	1994	Anzahl	583	397	52	1 139
	1999	%	x	59,0	9,2	90,8
	1994	%	x	68,1	4,4	95,6
Groß Schwiesow	1999	Anzahl	279	153	33	426
	1994	Anzahl	196	147	12	429
	1999	%	x	54,8	7,2	92,8
	1994	%	x	75,0	2,7	97,3
Groß Wüstenfelde	1999	Anzahl	534	333	23	976
	1994	Anzahl	710	498	102	1 392
	1999	%	x	62,4	2,3	97,7
	1994	%	x	70,1	6,8	93,2
Groß-Wokern	1999	Anzahl	879	595	97	1 688
	1994	Anzahl	479	367	33	1 068
	1999	%	x	67,7	5,4	94,6
	1994	%	x	76,6	3,0	97,0
Gülzow	1999	Anzahl	855	531	61	1 532
	1994	Anzahl	706	544	69	1 563
	1999	%	x	62,1	3,8	96,2
	1994	%	x	77,1	4,2	95,8
Güstrow, Stadt	1999	Anzahl	27 126	11 694	1 618	33 464
	1994	Anzahl	27 113	17 633	2 657	50 242
	1999	%	x	43,1	4,6	95,4
	1994	%	x	65,0	5,0	95,0
Gutow	1999	Anzahl	605	358	105	969
	1994	Anzahl	419	286	98	760
	1999	%	x	59,2	9,8	90,2
	1994	%	x	68,3	11,4	88,6
Hohen Sprenz	1999	Anzahl	426	264	56	736
	1994	Anzahl	344	221	49	614
	1999	%	x	62,0	7,1	92,9
	1994	%	x	64,2	7,4	92,6

am 13. Juni 1999 und am 12. Juni 1994

nach Gemeinden

Von den gültigen Stimmen entfallen auf						
CDU	SPD	PDS	GRÜNE	F.D.P.	Sonstige ¹⁾	Übrige ²⁾
1 888	2 137	319	-	499	53	46
2 643	1 973	887	106	217	109	-
38,2	43,2	6,5	-	10,1	1,1	0,9
44,5	33,2	14,9	1,8	3,7	1,8	-
174	85	176	-	3	-	51
130	180	81	58	15	73	-
35,6	17,4	36,0	-	0,6	-	10,4
24,2	33,5	15,1	10,8	2,8	13,6	-
111	74	16	-	28	5	6
173	80	21	7	10	12	-
46,3	30,8	6,7	-	11,7	2,1	2,5
57,1	26,4	6,9	2,3	3,3	4,0	-
110	118	39	-	9	3	14
83	90	58	5	15	2	-
37,5	40,3	13,3	-	3,1	1,0	4,8
32,8	35,6	22,9	2,0	5,9	0,8	-
241	501	173	-	3	86	31
405	228	256	26	175	49	-
23,3	48,4	16,7	-	0,3	8,3	3,0
35,6	20,0	22,5	2,3	15,4	4,3	-
180	128	76	-	4	1	37
166	172	45	34	-	12	-
42,3	30,0	17,8	-	0,9	0,2	8,7
38,7	40,1	10,5	7,9	-	2,8	-
753	75	49	-	4	41	54
409	203	122	37	587	34	-
77,2	7,7	5,0	-	0,4	4,2	5,5
29,4	14,6	8,8	2,7	42,2	2,4	-
308	1 052	122	-	34	139	33
741	210	58	33	10	16	-
18,2	62,3	7,2	-	2,0	8,2	2,0
69,4	19,7	5,4	3,1	0,9	1,5	-
794	223	326	-	30	9	150
513	466	296	220	14	54	-
51,8	14,6	21,3	-	2,0	0,6	9,8
32,8	29,8	18,9	14,1	0,9	3,5	-
10 731	10 536	7 077	-	1 925	258	2 937
13 507	14 595	11 835	7 107	2001	1 197	-
32,1	31,5	21,1	-	5,8	0,8	8,8
26,9	29,0	23,6	14,1	4,0	2,4	-
388	246	165	-	65	18	87
211	206	179	100	45	19	-
40,0	25,4	17,0	-	6,7	1,9	9,0
27,8	27,1	23,6	13,2	5,9	2,5	-
260	260	124	-	26	2	64
250	214	79	21	28	22	-
35,3	35,3	16,8	-	3,5	0,3	8,7
40,7	34,9	12,9	3,4	4,6	3,6	-

Noch: 3.15 Wahl der Kreistage der Landkreise

Wahlgebiete

Wahlgebiet Gemeinde	Wahl- jahr	Maß- einheit	Wahlbe- rechtigte	Wähler	Stimmen	
					ungültig	gültig
Hohen-Demzin	1999	Anzahl	382	257	74	697
	1994	Anzahl	363	225	53	622
	1999	%	x	67,3	9,6	90,4
	1994	%	x	62,0	7,9	92,1
Hoppenrade	1999	Anzahl	630	446	78	1 260
	1994	Anzahl	580	405	59	1 156
	1999	%	x	70,8	5,8	94,2
	1994	%	x	69,8	4,9	95,1
Jördenstorf	1999	Anzahl	1 143	647	79	1 862
	1994	Anzahl	1 001	762	91	2 195
	1999	%	x	56,6	4,1	95,9
	1994	%	x	76,1	4,0	96,0
Jürgenshagen	1999	Anzahl	601	406	77	1 141
	1994	Anzahl	477	354	83	979
	1999	%	x	67,6	6,3	93,7
	1994	%	x	74,2	7,8	92,2
Klein Belitz	1999	Anzahl	421	231	91	602
	1994	Anzahl	384	275	67	758
	1999	%	x	54,9	13,1	86,9
	1994	%	x	71,6	8,1	91,9
Klein Sien	1999	Anzahl	347	231	47	646
	1994	Anzahl	314	216	42	606
	1999	%	x	66,6	6,8	93,2
	1994	%	x	68,8	6,5	93,5
Klein Upahl	1999	Anzahl	224	189	56	511
	1994	Anzahl	140	126	21	357
	1999	%	x	84,4	9,9	90,1
	1994	%	x	90,0	5,6	94,4
Krakow am See, Stadt	1999	Anzahl	2 747	1 643	237	4 692
	1994	Anzahl	2 630	1 809	377	5 050
	1999	%	x	59,8	4,8	95,2
	1994	%	x	68,8	6,9	93,1
Kuchelmiß	1999	Anzahl	697	399	44	1 153
	1994	Anzahl	592	400	92	1 108
	1999	%	x	57,2	3,7	96,3
	1994	%	x	67,6	7,7	92,3
Kuhs	1999	Anzahl	306	220	30	630
	1994	Anzahl	260	163	49	440
	1999	%	x	71,9	4,5	95,5
	1994	%	x	62,7	10,0	90,0
Kurzen Trechow	1999	Anzahl	282	200	50	550
	1994	Anzahl	269	230	69	621
	1999	%	x	70,9	8,3	91,7
	1994	%	x	85,5	10,0	90,0
Laage, Stadt	1999	Anzahl	4 236	2 026	318	5 760
	1994	Anzahl	4 136	2 779	463	7 874
	1999	%	x	47,8	5,2	94,8
	1994	%	x	67,2	5,6	94,4

am 13. Juni 1999 und am 12. Juni 1994

nach Gemeinden

Von den gültigen Stimmen entfallen auf						
CDU	SPD	PDS	GRÜNE	F.D.P.	Sonstige ¹⁾	Übrige ²⁾
227	195	133	-	5	107	30
135	229	172	57	3	26	-
32,6	28,0	19,1	-	0,7	15,4	4,3
21,7	36,8	27,7	9,2	0,5	4,2	-
438	379	216	-	114	13	100
360	305	296	102	56	37	-
34,8	30,1	17,1	-	9,0	1,0	7,9
31,1	26,4	25,6	8,8	4,8	3,2	-
773	429	329	-	39	103	189
842	688	383	181	21	80	-
41,5	23,0	17,7	-	2,1	5,5	10,2
38,4	31,3	17,4	8,2	1,0	3,6	-
402	160	153	-	40	7	379
285	259	139	59	81	156	-
35,2	14,0	13,4	-	3,5	0,6	33,2
29,1	26,5	14,2	6,0	8,3	15,9	-
171	151	125	-	14	6	135
173	214	173	31	18	149	-
28,4	25,1	20,8	-	2,3	1,0	22,4
22,8	28,2	22,8	4,1	2,4	19,7	-
296	114	153	-	1	3	79
127	348	65	31	4	31	-
45,8	17,6	23,7	-	0,2	0,5	12,2
21,0	57,4	10,7	5,1	0,7	5,1	-
172	124	162	-	18	7	28
174	26	144	10	2	1	-
33,7	24,3	31,7	-	3,5	1,4	5,5
48,7	7,3	40,3	2,8	0,6	0,3	-
1 431	1 320	1 112	-	684	24	121
1 763	1 487	998	317	433	52	-
30,5	28,1	23,7	-	14,6	0,5	2,6
34,9	29,4	19,8	6,3	8,6	1,0	-
319	408	176	-	209	5	36
415	307	160	58	154	14	-
27,7	35,4	15,3	-	18,1	0,4	3,1
37,5	27,7	14,4	5,2	13,9	1,3	-
211	169	154	-	36	3	57
106	155	90	53	25	11	-
33,5	26,8	24,4	-	5,7	0,5	9,0
24,1	35,2	20,5	12,0	5,7	2,5	-
202	107	140	-	6	-	95
174	146	148	24	5	124	-
36,7	19,5	25,5	-	1,1	-	17,3
28,0	23,5	23,8	3,9	0,8	20,0	-
2 337	1 313	1 325	-	566	46	173
2 240	1 483	2 473	429	1 079	170	-
40,6	22,8	23,0	-	9,8	0,8	3,0
28,4	18,8	31,4	5,4	13,7	2,2	-

Noch: 3.15 Wahl der Kreistage der Landkreise

Wahlgebiete

Wahlgebiet Gemeinde	Wahl- jahr	Maß- einheit	Wahlbe- rechtigte	Wähler	Stimmen	
					ungültig	gültig
Lalendorf	1999	Anzahl	1 238	697	152	1 939
	1994	Anzahl	1 125	784	209	2 143
	1999	%	x	56,3	7,3	92,7
	1994	%	x	69,7	8,9	91,1
Langhagen	1999	Anzahl	642	377	70	1 061
	1994	Anzahl	654	433	81	1 218
	1999	%	x	58,7	6,2	93,8
	1994	%	x	66,2	6,2	93,8
Lelkendorf	1999	Anzahl	537	340	88	932
	1994	Anzahl	502	362	62	1 024
	1999	%	x	63,3	8,6	91,4
	1994	%	x	72,1	5,7	94,3
Levitow	1999	Anzahl	213	155	22	443
	1994	Anzahl	151	117	15	336
	1999	%	x	72,8	4,7	95,3
	1994	%	x	77,5	4,3	95,7
Liessow	1999	Anzahl	488	297	30	861
	1994	Anzahl	422	286	66	792
	1999	%	x	60,9	3,4	96,6
	1994	%	x	67,8	7,7	92,3
Linstow	1999	Anzahl	167	134	45	357
	1994	Anzahl	144	135	56	349
	1999	%	x	80,2	11,2	88,8
	1994	%	x	93,8	13,8	86,2
Lohmen	1999	Anzahl	745	481	65	1 378
	1994	Anzahl	624	479	146	1 291
	1999	%	x	64,6	4,5	95,5
	1994	%	x	76,8	10,2	89,8
Lübzin-Rosenow	1999	Anzahl	267	213	38	601
	1994	Anzahl	218	192	35	541
	1999	%	x	79,8	5,9	94,1
	1994	%	x	88,1	6,1	93,9
Lühburg	1999	Anzahl	240	154	44	418
	1994	Anzahl	214	155	34	431
	1999	%	x	64,2	9,5	90,5
	1994	%	x	72,4	7,3	92,7
Lüssow	1999	Anzahl	985	524	128	1 444
	1994	Anzahl	869	647	118	1 823
	1999	%	x	53,2	8,1	91,9
	1994	%	x	74,5	6,1	93,9
Mamerow	1999	Anzahl	331	186	42	516
	1994	Anzahl	314	225	75	600
	1999	%	x	56,2	7,5	92,5
	1994	%	x	71,7	11,1	88,9
Matgendorf	1999	Anzahl	278	183	47	502
	1994	Anzahl	230	186	12	546
	1999	%	x	65,8	8,6	91,4
	1994	%	x	80,9	2,2	97,8

am 13. Juni 1999 und am 12. Juni 1994

nach Gemeinden

Von den gültigen Stimmen entfallen auf						
CDU	SPD	PDS	GRÜNE	F.D.P.	Sonstige ¹⁾	Übrige ²⁾
841	491	398	-	63	50	96
899	438	354	189	200	63	-
43,4	25,3	20,5	-	3,2	2,6	5,0
42,0	20,4	16,5	8,8	9,3	2,9	-
235	429	125	-	184	37	51
370	434	125	51	227	11	-
22,1	40,4	11,8	-	17,3	3,5	4,8
30,4	35,6	10,3	4,2	18,6	0,9	-
343	83	393	-	62	23	28
388	228	369	14	7	18	-
36,8	8,9	42,2	-	6,7	2,5	3,0
37,9	22,3	36,0	1,4	0,7	1,8	-
319	46	51	-	2	21	4
246	57	1	8	15	9	-
72,0	10,4	11,5	-	0,5	4,7	0,9
73,2	17,0	0,3	2,4	4,5	2,7	-
325	295	76	-	152	1	12
276	216	105	68	40	87	-
37,7	34,3	8,8	-	17,7	0,1	1,4
34,8	27,3	13,3	8,6	5,1	11,0	-
167	121	9	-	26	11	23
218	85	7	35	2	2	-
46,8	33,9	2,5	-	7,3	3,1	6,4
62,5	24,4	2,0	10,0	0,6	0,6	-
462	431	268	-	89	16	112
362	330	430	87	48	34	-
33,5	31,3	19,4	-	6,5	1,2	8,1
28,0	25,6	33,3	6,7	3,7	2,6	-
322	121	86	-	12	4	56
254	82	99	33	16	57	-
53,6	20,1	14,3	-	2,0	0,7	9,3
47,0	15,2	18,3	6,1	3,0	10,5	-
118	195	49	-	33	10	13
202	143	54	17	2	13	-
28,2	46,7	11,7	-	7,9	2,4	3,1
46,9	33,2	12,5	3,9	0,5	3,0	-
612	263	306	-	35	16	212
630	650	343	95	42	63	-
42,4	18,2	21,2	-	2,4	1,1	14,7
34,6	35,7	18,8	5,2	2,3	3,5	-
192	147	87	-	29	10	51
155	148	135	76	61	25	-
37,2	28,5	16,9	-	5,6	1,9	9,9
25,8	24,7	22,5	12,7	10,2	4,2	-
334	83	26	-	3	32	24
376	110	27	10	2	21	-
66,5	16,5	5,2	-	0,6	6,4	4,8
68,9	20,1	4,9	1,8	0,4	3,8	-

Noch: 3.15 Wahl der Kreistage der Landkreise

Wahlgebiete

Wahlgebiet Gemeinde	Wahl- jahr	Maß- einheit	Wahlbe- rechtigte	Wähler	Stimmen	
					ungültig	gültig
Mistorf	1999	Anzahl	586	353	116	943
	1994	Anzahl	522	364	106	986
	1999	%	x	60,2	11,0	89,0
	1994	%	x	69,7	9,7	90,3
Moisall	1999	Anzahl	236	149	25	422
	1994	Anzahl	207	164	43	449
	1999	%	x	63,1	5,6	94,4
	1994	%	x	79,2	8,7	91,3
Mühl Rosin	1999	Anzahl	943	641	63	1 860
	1994	Anzahl	632	522	117	1 449
	1999	%	x	68,0	3,3	96,7
	1994	%	x	82,6	7,5	92,5
Neu Heinde	1999	Anzahl	285	223	60	609
	1994	Anzahl	272	207	36	585
	1999	%	x	78,2	9,0	91,0
	1994	%	x	76,1	5,8	94,2
Neuendorf	1999	Anzahl	128	107	17	304
	1994	Anzahl	102	82	7	239
	1999	%	x	83,6	5,3	94,7
	1994	%	x	80,4	2,8	97,2
Oettelin	1999	Anzahl	157	110	16	314
	1994	Anzahl	137	112	20	316
	1999	%	x	70,1	4,8	95,2
	1994	%	x	81,8	6,0	94,0
Penzin	1999	Anzahl	128	96	20	268
	1994	Anzahl	230	96	27	261
	1999	%	x	75,0	6,9	93,1
	1994	%	x	41,7	9,4	90,6
Plaaz	1999	Anzahl	583	427	140	1 141
	1994	Anzahl	490	366	113	985
	1999	%	x	73,2	10,9	89,1
	1994	%	x	74,7	10,3	89,7
Poggelow	1999	Anzahl	307	211	44	589
	1994	Anzahl	290	226	44	634
	1999	%	x	68,7	7,0	93,0
	1994	%	x	77,9	6,5	93,5
Pölitz	1999	Anzahl	211	132	25	371
	1994	Anzahl	203	147	26	415
	1999	%	x	62,6	6,3	93,7
	1994	%	x	72,4	5,9	94,1
Prebberede	1999	Anzahl	413	247	52	689
	1994	Anzahl	381	285	116	739
	1999	%	x	59,8	7,0	93,0
	1994	%	x	74,8	13,6	86,4
Prützen	1999	Anzahl	639	341	138	885
	1994	Anzahl	548	324	79	893
	1999	%	x	53,4	13,5	86,5
	1994	%	x	59,1	8,1	91,9

am 13. Juni 1999 und am 12. Juni 1994

nach Gemeinden

Von den gültigen Stimmen entfallen auf						
CDU	SPD	PDS	GRÜNE	F.D.P.	Sonstige ¹⁾	Übrige ²⁾
434	198	181	-	30	12	88
393	316	118	73	58	28	-
46,0	21,0	19,2	-	3,2	1,3	9,3
39,9	32,0	12,0	7,4	5,9	2,8	-
116	87	148	-	13	-	58
63	221	100	24	-	41	-
27,5	20,6	35,1	-	3,1	-	13,7
14,0	49,2	22,3	5,3	-	9,1	-
690	382	320	-	243	23	202
359	284	276	216	288	26	-
37,1	20,5	17,2	-	13,1	1,2	10,9
24,8	19,6	19,0	14,9	19,9	1,8	-
189	278	84	-	18	21	19
184	331	43	9	2	16	-
31,0	45,6	13,8	-	3,0	3,4	3,1
31,5	56,6	7,4	1,5	0,3	2,7	-
144	77	37	-	-	1	45
95	54	36	4	2	48	-
47,4	25,3	12,2	-	-	0,3	14,8
39,7	22,6	15,1	1,7	0,8	20,1	-
142	109	40	-	4	1	18
105	93	39	6	15	58	-
45,2	34,7	12,7	-	1,3	0,3	5,7
33,2	29,4	12,3	1,9	4,7	18,4	-
110	63	29	-	8	-	58
66	111	41	7	5	31	-
41,0	23,5	10,8	-	3,0	-	21,6
25,3	42,5	15,7	2,7	1,9	11,9	-
465	247	280	-	39	23	87
250	301	170	52	34	178	-
40,8	21,6	24,5	-	3,4	2,0	7,6
25,4	30,6	17,3	5,3	3,5	18,1	-
214	143	168	-	14	27	23
286	178	119	19	13	19	-
36,3	24,3	28,5	-	2,4	4,6	3,9
45,1	28,1	18,8	3,0	2,1	3,0	-
219	93	26	-	18	2	13
127	141	43	25	13	66	-
59,0	25,1	7,0	-	4,9	0,5	3,5
30,6	34,0	10,4	6,0	3,1	15,9	-
336	227	77	-	8	19	22
330	187	178	29	1	14	-
48,8	32,9	11,2	-	1,2	2,8	3,2
44,7	25,3	24,1	3,9	0,1	1,9	-
369	192	194	-	27	11	92
230	242	237	134	24	26	-
41,7	21,7	21,9	-	3,1	1,2	10,4
25,8	27,1	26,5	15,0	2,7	2,9	-

Noch: 3.15 Wahl der Kreistage der Landkreise

Wahlgebiete

Wahlgebiet Gemeinde	Wahl- jahr	Maß- einheit	Wahlbe- rechtigte	Wähler	Stimmen	
					ungültig	gültig
Recknitz	1999	Anzahl	223	145	39	396
	1994	Anzahl	190	154	30	432
	1999	%	x	65,0	9,0	91,0
	1994	%	x	81,1	6,5	93,5
Reimershagen	1999	Anzahl	396	251	82	671
	1994	Anzahl	373	270	116	694
	1999	%	x	63,4	10,9	89,1
	1994	%	x	72,4	14,3	85,7
Remlin	1999	Anzahl	201	152	18	438
	1994	Anzahl	175	131	14	379
	1999	%	x	75,6	3,9	96,1
	1994	%	x	74,9	3,6	96,4
Rühn	1999	Anzahl	483	397	54	1 137
	1994	Anzahl	414	329	40	947
	1999	%	x	82,2	4,5	95,5
	1994	%	x	79,5	4,1	95,9
Sabel	1999	Anzahl	301	217	64	587
	1994	Anzahl	215	164	47	445
	1999	%	x	72,1	9,8	90,2
	1994	%	x	76,3	9,6	90,4
Sarmstorf	1999	Anzahl	398	253	48	711
	1994	Anzahl	328	244	52	680
	1999	%	x	63,6	6,3	93,7
	1994	%	x	74,4	7,1	92,9
Schlemmin	1999	Anzahl	140	109	26	301
	1994	Anzahl	107	84	11	241
	1999	%	x	77,9	8,0	92,0
	1994	%	x	78,5	4,4	95,6
Selow	1999	Anzahl	396	218	45	609
	1994	Anzahl	406	246	46	692
	1999	%	x	55,1	6,9	93,1
	1994	%	x	60,6	6,2	93,8
Steinhagen	1999	Anzahl	606	388	75	1 089
	1994	Anzahl	518	395	72	1 113
	1999	%	x	64,0	6,4	93,6
	1994	%	x	76,3	6,1	93,9
Striesdorf	1999	Anzahl	326	188	51	513
	1994	Anzahl	257	163	33	456
	1999	%	x	57,7	9,0	91,0
	1994	%	x	63,4	6,7	93,3
Sukow-Marienhof	1999	Anzahl	244	174	35	487
	1994	Anzahl	240	187	30	531
	1999	%	x	71,3	6,7	93,3
	1994	%	x	77,9	5,3	94,7
Tarnow	1999	Anzahl	753	473	83	1 336
	1994	Anzahl	683	520	131	1 429
	1999	%	x	62,8	5,8	94,2
	1994	%	x	76,1	8,4	91,6

am 13. Juni 1999 und am 12. Juni 1994

nach Gemeinden

Von den gültigen Stimmen entfallen auf						
CDU	SPD	PDS	GRÜNE	F.D.P.	Sonstige ¹⁾	Übrige ²⁾
143	101	90	-	18	12	32
91	141	74	39	16	71	-
36,1	25,5	22,7	-	4,5	3,0	8,1
21,1	32,6	17,1	9,0	3,7	16,4	-
254	201	165	-	12	2	37
213	189	206	65	7	14	-
37,9	30,0	24,6	-	1,8	0,3	5,5
30,7	27,2	29,7	9,4	1,0	2,0	-
188	150	54	-	16	19	11
214	122	25	5	6	7	-
42,9	34,2	12,3	-	3,7	4,3	2,5
56,5	32,2	6,6	1,3	1,6	1,8	-
614	192	163	-	14	-	154
297	226	180	34	21	189	-
54,0	16,9	14,3	-	1,2	-	13,5
31,4	23,9	19,0	3,6	2,2	20,0	-
168	247	98	-	26	2	46
130	161	101	38	1	14	-
28,6	42,1	16,7	-	4,4	0,3	7,8
29,2	36,2	22,7	8,5	0,2	3,1	-
382	145	107	-	31	2	44
233	250	93	70	27	7	-
53,7	20,4	15,0	-	4,4	0,3	6,2
34,3	36,8	13,7	10,3	4,0	1,0	-
129	71	50	-	7	3	41
59	83	35	26	8	30	-
42,9	23,6	16,6	-	2,3	1,0	13,6
24,5	34,4	14,5	10,8	3,3	12,4	-
231	143	122	-	12	1	100
183	169	136	40	18	146	-
37,9	23,5	20,0	-	2,0	0,2	16,4
26,4	24,4	19,7	5,8	2,6	21,1	-
316	286	223	-	21	5	238
251	313	277	50	17	205	-
29,0	26,3	20,5	-	1,9	0,5	21,9
22,6	28,1	24,9	4,5	1,5	18,4	-
256	85	116	-	35	2	19
137	71	117	78	30	23	-
49,9	16,6	22,6	-	6,8	0,4	3,7
30,0	15,6	25,7	17,1	6,6	5,0	-
328	81	37	-	3	23	15
367	114	13	20	9	8	-
67,4	16,6	7,6	-	0,6	4,7	3,1
69,1	21,5	2,4	3,8	1,7	1,5	-
826	146	210	-	19	3	132
561	195	358	46	78	191	-
61,8	10,9	15,7	-	1,4	0,2	9,9
39,3	13,6	25,1	3,2	5,5	13,4	-

Noch: 3.15 Wahl der Kreistage der Landkreise

Wahlgebiete

Wahlgebiet Gemeinde	Wahl- jahr	Maß- einheit	Wahlbe- rechtigte	Wähler	Stimmen	
					ungültig	gültig
Teterow, Stadt	1999	Anzahl	8 585	3 880	441	11 199
	1994	Anzahl	8 195	5 311	612	15 321
	1999	%	x	45,2	3,8	96,2
	1994	%	x	64,8	3,8	96,2
Thürkow	1999	Anzahl	368	216	69	579
	1994	Anzahl	341	221	26	637
	1999	%	x	58,7	10,6	89,4
	1994	%	x	64,8	3,9	96,1
Vietgest	1999	Anzahl	567	456	86	1 282
	1994	Anzahl	500	442	83	1 243
	1999	%	x	80,4	6,3	93,7
	1994	%	x	88,4	6,3	93,7
Walkendorf	1999	Anzahl	469	324	88	884
	1994	Anzahl	429	310	55	875
	1999	%	x	69,1	9,1	90,9
	1994	%	x	72,3	5,9	94,1
Wardow	1999	Anzahl	799	453	120	1 239
	1994	Anzahl	682	471	186	1 227
	1999	%	x	56,7	8,8	91,2
	1994	%	x	69,1	13,2	86,8
Warnkenhagen	1999	Anzahl	350	246	100	638
	1994	Anzahl	329	271	106	707
	1999	%	x	70,3	13,6	86,4
	1994	%	x	82,4	13,0	87,0
Warnow	1999	Anzahl	670	447	77	1 264
	1994	Anzahl	642	454	79	1 283
	1999	%	x	66,7	5,7	94,3
	1994	%	x	70,7	5,8	94,2
Wasdow	1999	Anzahl	373	199	33	564
	1994	Anzahl	388	281	59	784
	1999	%	x	53,4	5,5	94,5
	1994	%	x	72,4	7,0	93,0
Wattmannshagen	1999	Anzahl	873	468	104	1 300
	1994	Anzahl	697	490	90	1 380
	1999	%	x	53,6	7,4	92,6
	1994	%	x	70,3	6,1	93,9
Weitendorf	1999	Anzahl	676	394	70	1 112
	1994	Anzahl	620	438	111	1 203
	1999	%	x	58,3	5,9	94,1
	1994	%	x	70,6	8,4	91,6
Zehna	1999	Anzahl	608	349	96	951
	1994	Anzahl	507	355	103	962
	1999	%	x	57,4	9,2	90,8
	1994	%	x	70,0	9,7	90,3
Zepelin	1999	Anzahl	300	220	47	613
	1994	Anzahl	252	183	54	495
	1999	%	x	73,3	7,1	92,9
	1994	%	x	72,6	9,8	90,2

am 13. Juni 1999 und am 12. Juni 1994

nach Gemeinden

Von den gültigen Stimmen entfallen auf						
CDU	SPD	PDS	GRÜNE	F.D.P.	Sonstige ¹⁾	Übrige ²⁾
3 653	1998	2 058	-	103	3 271	116
6 306	3 221	3 247	435	356	1 756	-
32,6	17,8	18,4	-	0,9	29,2	1,0
41,2	21,0	21,2	2,8	2,3	11,5	-
291	127	86	-	14	51	10
308	195	58	17	30	29	-
50,3	21,9	14,9	-	2,4	8,8	1,7
48,4	30,6	9,1	2,7	4,7	4,6	-
618	353	172	-	42	11	86
585	201	220	100	118	19	-
48,2	27,5	13,4	-	3,3	0,9	6,7
47,1	16,2	17,7	8,0	9,5	1,5	-
247	379	147	-	52	43	16
318	369	117	25	16	30	-
27,9	42,9	16,6	-	5,9	4,9	1,8
36,3	42,2	13,4	2,9	1,8	3,4	-
706	134	185	-	53	11	150
449	264	260	110	78	66	-
57,0	10,8	14,9	-	4,3	0,9	12,1
36,6	21,5	21,2	9,0	6,4	5,4	-
197	124	175	-	5	97	40
316	170	124	24	33	40	-
30,9	19,4	27,4	-	0,8	15,2	6,3
44,7	24,0	17,5	3,4	4,7	5,7	-
603	275	200	-	20	1	165
564	171	251	72	30	195	-
47,7	21,8	15,8	-	1,6	0,1	13,1
44,0	13,3	19,6	5,6	2,3	15,2	-
226	207	53	-	47	8	23
363	262	118	19	18	4	-
40,1	36,7	9,4	-	8,3	1,4	4,1
46,3	33,4	15,1	2,4	2,3	0,5	-
694	227	259	-	35	47	38
612	208	172	111	229	48	-
53,4	17,5	19,9	-	2,7	3,6	2,9
44,3	15,1	12,5	8,0	16,6	3,5	-
486	210	225	-	125	7	59
280	249	481	111	49	33	-
43,7	18,9	20,2	-	11,2	0,6	5,3
23,3	20,7	40,0	9,2	4,1	2,7	-
320	296	190	-	52	6	87
234	216	407	55	16	34	-
33,6	31,1	20,0	-	5,5	0,6	9,1
24,3	22,5	42,3	5,7	1,7	3,5	-
215	135	142	-	7	2	112
105	130	100	16	7	137	-
35,1	22,0	23,2	-	1,1	0,3	18,3
21,2	26,3	20,2	3,2	1,4	27,7	-

Noch: 3.15 Wahl der Kreistage der Landkreise

Wahlgebiete

Wahlgebiet Gemeinde	Wahl- jahr	Maß- einheit	Wahlbe- rechtigte	Wähler	Stimmen	
					ungültig	gültig
Zernin	1999	Anzahl	381	230	52	638
	1994	Anzahl	332	242	62	664
	1999	%	x	60,4	7,5	92,5
	1994	%	x	72,9	8,5	91,5
Landkreis Ludwigslust						
Alt Krenzlin	1999	Anzahl	717	490	103	1 367
	1994	Anzahl	654	521	107	1 456
	1999	%	x	68,3	7,0	93,0
	1994	%	x	79,7	6,8	93,2
Alt Zachun	1999	Anzahl	317	249	43	704
	1994	Anzahl	237	185	23	532
	1999	%	x	78,5	5,8	94,2
	1994	%	x	78,1	4,1	95,9
Balow	1999	Anzahl	297	230	52	638
	1994	Anzahl	269	220	40	620
	1999	%	x	77,4	7,5	92,5
	1994	%	x	81,8	6,1	93,9
Bandenitz	1999	Anzahl	376	264	35	757
	1994	Anzahl	251	208	68	556
	1999	%	x	70,2	4,4	95,6
	1994	%	x	82,9	10,9	89,1
Bantin	1999	Anzahl	340	169	17	490
	1994	Anzahl	272	191	13	560
	1999	%	x	49,7	3,4	96,6
	1994	%	x	70,2	2,3	97,7
Banzin	1999	Anzahl	263	150	34	416
	1994	Anzahl	253	187	65	496
	1999	%	x	57,0	7,6	92,4
	1994	%	x	73,9	11,6	88,4
Belsch	1999	Anzahl	219	162	18	468
	1994	Anzahl	203	170	43	467
	1999	%	x	74,0	3,7	96,3
	1994	%	x	83,7	8,4	91,6
Bennin	1999	Anzahl	220	164	22	470
	1994	Anzahl	245	203	26	583
	1999	%	x	74,5	4,5	95,5
	1994	%	x	82,9	4,3	95,7
Besitz	1999	Anzahl	408	301	48	855
	1994	Anzahl	347	269	92	715
	1999	%	x	73,8	5,3	94,7
	1994	%	x	77,5	11,4	88,6
Blievenstorf	1999	Anzahl	429	293	97	782
	1994	Anzahl	396	303	94	815
	1999	%	x	68,3	11,0	89,0
	1994	%	x	76,5	10,3	89,7
Bobzin	1999	Anzahl	241	168	18	486
	1994	Anzahl	235	191	60	513
	1999	%	x	69,7	3,6	96,4
	1994	%	x	81,3	10,5	89,5

am 13. Juni 1999 und am 12. Juni 1994

nach Gemeinden

Von den gültigen Stimmen entfallen auf						
CDU	SPD	PDS	GRÜNE	F.D.P.	Sonstige ¹⁾	Übrige ²⁾
250	157	125	-	9	2	95
122	166	108	33	140	95	-
39,2	24,6	19,6	-	1,4	0,3	14,9
18,4	25,0	16,3	5,0	21,1	14,3	-
576	452	210	60	-	48	21
616	378	170	54	145	86	7
42,1	33,1	15,4	4,4	-	3,5	1,5
42,3	26,0	11,7	3,7	10,0	5,9	0,5
251	203	140	12	1	83	14
173	139	88	29	16	36	51
35,7	28,8	19,9	1,7	0,1	11,8	2,0
32,5	26,1	16,5	5,5	3,0	6,8	9,6
248	136	189	14	5	26	20
168	123	97	54	124	46	8
38,9	21,3	29,6	2,2	0,8	4,1	3,1
27,1	19,8	15,6	8,7	20,0	7,4	1,3
214	154	179	12	9	164	25
140	119	123	25	30	33	86
28,3	20,3	23,6	1,6	1,2	21,7	3,3
25,2	21,4	22,1	4,5	5,4	5,9	15,5
264	138	38	6	-	30	14
232	187	64	10	32	20	15
53,9	28,2	7,8	1,2	-	6,1	2,9
41,4	33,4	11,4	1,8	5,7	3,6	2,7
166	140	68	8	7	19	8
134	144	113	22	32	17	34
39,9	33,7	16,3	1,9	1,7	4,6	1,9
27,0	29,0	22,8	4,4	6,5	3,4	6,9
180	134	89	14	13	31	7
96	207	65	26	37	19	17
38,5	28,6	19,0	3,0	2,8	6,6	1,5
20,6	44,3	13,9	5,6	7,9	4,1	3,6
217	163	52	12	5	10	11
223	187	84	17	26	21	25
46,2	34,7	11,1	2,6	1,1	2,1	2,3
38,3	32,1	14,4	2,9	4,5	3,6	4,3
295	338	94	33	-	85	10
243	227	70	28	45	73	29
34,5	39,5	11,0	3,9	-	9,9	1,2
34,0	31,7	9,8	3,9	6,3	10,2	4,1
181	212	305	53	-	9	22
250	163	334	42	6	15	5
23,1	27,1	39,0	6,8	-	1,2	2,8
30,7	20,0	41,0	5,2	0,7	1,8	0,6
183	138	78	8	6	69	4
176	120	137	28	18	19	15
37,7	28,4	16,0	1,6	1,2	14,2	0,8
34,3	23,4	26,7	5,5	3,5	3,7	2,9

Noch: 3.15 Wahl der Kreistage der Landkreise

Wahlgebiete

Wahlgebiet Gemeinde	Wahl- jahr	Maß- einheit	Wahlbe- rechtigte	Wähler	Stimmen	
					ungültig	gültig
Boizenburg/Elbe, Stadt	1999	Anzahl	8 999	3 754	511	10 751
	1994	Anzahl	8 859	5 470	630	15 780
	1999	%	x	41,7	4,5	95,5
	1994	%	x	61,7	3,8	96,2
Brahlstorf	1999	Anzahl	680	428	49	1 235
	1994	Anzahl	649	462	88	1 298
	1999	%	x	62,9	3,8	96,2
	1994	%	x	71,2	6,3	93,7
Brenz	1999	Anzahl	495	318	71	883
	1994	Anzahl	456	344	87	945
	1999	%	x	64,2	7,4	92,6
	1994	%	x	75,4	8,4	91,6
Bresegard bei Eldena	1999	Anzahl	199	164	16	476
	1994	Anzahl	279	200	40	560
	1999	%	x	82,4	3,3	96,7
	1994	%	x	71,7	6,7	93,3
Bresegard bei Picher	1999	Anzahl	303	191	26	547
	1994	Anzahl	198	152	63	393
	1999	%	x	63,0	4,5	95,5
	1994	%	x	76,8	13,8	86,2
Brunow	1999	Anzahl	340	255	48	717
	1994	Anzahl	331	235	44	661
	1999	%	x	75,0	6,3	93,7
	1994	%	x	71,0	6,2	93,8
Camin	1999	Anzahl	295	168	30	474
	1994	Anzahl	332	240	62	658
	1999	%	x	56,9	6,0	94,0
	1994	%	x	72,3	8,6	91,4
Dadow	1999	Anzahl	141	109	27	300
	1994	Anzahl	126	84	9	243
	1999	%	x	77,3	8,3	91,7
	1994	%	x	66,7	3,6	96,4
Dambeck	1999	Anzahl	316	227	25	656
	1994	Anzahl	315	199	53	544
	1999	%	x	71,8	3,7	96,3
	1994	%	x	63,2	8,9	91,1
Dersenow	1999	Anzahl	404	258	54	720
	1994	Anzahl	353	261	92	691
	1999	%	x	63,9	7,0	93,0
	1994	%	x	73,9	11,7	88,3
Dömitz, Stadt	1999	Anzahl	2 223	1 292	196	3 680
	1994	Anzahl	2 240	1 536	275	4 333
	1999	%	x	58,1	5,1	94,9
	1994	%	x	68,6	6,0	94,0
Dümmer	1999	Anzahl	1 089	621	103	1 760
	1994	Anzahl	663	509	74	1 453
	1999	%	x	57,0	5,5	94,5
	1994	%	x	76,8	4,8	95,2

am 13. Juni 1999 und am 12. Juni 1994

nach Gemeinden

Von den gültigen Stimmen entfallen auf						
CDU	SPD	PDS	GRÜNE	F.D.P.	Sonstige ¹⁾	Übrige ²⁾
2 119	3 695	2 723	104	314	551	1 245
3 166	5 216	3 462	419	2 180	568	769
19,7	34,4	25,3	1,0	2,9	5,1	11,6
20,1	33,1	21,9	2,7	13,8	3,6	4,9
552	387	149	51	6	54	36
717	255	140	81	38	34	33
44,7	31,3	12,1	4,1	0,5	4,4	2,9
55,2	19,6	10,8	6,2	2,9	2,6	2,5
271	189	175	60	-	28	160
362	201	238	71	43	19	11
30,7	21,4	19,8	6,8	-	3,2	18,1
38,3	21,3	25,2	7,5	4,6	2,0	1,2
248	113	19	24	-	70	2
194	212	19	53	28	16	38
52,1	23,7	4,0	5,0	-	14,7	0,4
34,6	37,9	3,4	9,5	5,0	2,9	6,8
195	193	71	57	8	15	8
201	79	33	24	16	40	-
35,6	35,3	13,0	10,4	1,5	2,7	1,5
51,1	20,1	8,4	6,1	4,1	10,2	-
327	259	61	12	5	43	10
299	209	38	38	42	35	-
45,6	36,1	8,5	1,7	0,7	6,0	1,4
45,2	31,6	5,7	5,7	6,4	5,3	-
286	106	37	6	5	30	4
326	152	84	19	42	23	12
60,3	22,4	7,8	1,3	1,1	6,3	0,8
49,5	23,1	12,8	2,9	6,4	3,5	1,8
112	123	33	9	3	13	7
87	75	34	13	20	14	-
37,3	41,0	11,0	3,0	1,0	4,3	2,3
35,8	30,9	14,0	5,3	8,2	5,8	-
388	159	71	8	12	12	6
324	85	31	25	64	13	2
59,1	24,2	10,8	1,2	1,8	1,8	0,9
59,6	15,6	5,7	4,6	11,8	2,4	0,4
305	270	68	10	5	40	22
260	195	84	34	37	39	42
42,4	37,5	9,4	1,4	0,7	5,6	3,1
37,6	28,2	12,2	4,9	5,4	5,6	6,1
1 530	596	737	104	450	180	83
1 748	947	949	323	203	141	22
41,6	16,2	20,0	2,8	12,2	4,9	2,3
40,3	21,9	21,9	7,5	4,7	3,3	0,5
830	394	279	151	23	76	7
508	438	176	194	66	52	19
47,2	22,4	15,9	8,6	1,3	4,3	0,4
35,0	30,1	12,1	13,4	4,5	3,6	1,3

Noch: 3.15 Wahl der Kreistage der Landkreise

Wahlgebiete

Wahlgebiet Gemeinde	Wahl- jahr	Maß- einheit	Wahlbe- rechtigte	Wähler	Stimmen	
					ungültig	gültig
Eldena	1999	Anzahl	1 275	862	142	2 444
	1994	Anzahl	1 200	906	184	2 534
	1999	%	x	67,6	5,5	94,5
	1994	%	x	75,5	6,8	93,2
Fahrbinde	1999	Anzahl	259	192	30	546
	1994	Anzahl	212	176	38	490
	1999	%	x	74,1	5,2	94,8
	1994	%	x	83,0	7,2	92,8
Gallin	1999	Anzahl	429	258	71	703
	1994	Anzahl	365	220	82	578
	1999	%	x	60,1	9,2	90,8
	1994	%	x	60,3	12,4	87,6
Gammelin	1999	Anzahl	364	223	43	626
	1994	Anzahl	257	207	62	559
	1999	%	x	61,3	6,4	93,6
	1994	%	x	80,5	10,0	90,0
Garlitz	1999	Anzahl	371	222	51	615
	1994	Anzahl	351	246	78	660
	1999	%	x	59,8	7,7	92,3
	1994	%	x	70,1	10,6	89,4
Glaisin	1999	Anzahl	308	242	12	714
	1994	Anzahl	280	221	12	651
	1999	%	x	78,6	1,7	98,3
	1994	%	x	78,9	1,8	98,2
Göhlen	1999	Anzahl	392	265	45	750
	1994	Anzahl	381	273	53	766
	1999	%	x	67,6	5,7	94,3
	1994	%	x	71,7	6,5	93,5
Gorlosen	1999	Anzahl	362	208	32	592
	1994	Anzahl	337	230	31	659
	1999	%	x	57,5	5,1	94,9
	1994	%	x	68,2	4,5	95,5
Gößlow	1999	Anzahl	269	161	35	448
	1994	Anzahl	248	133	18	381
	1999	%	x	59,9	7,2	92,8
	1994	%	x	53,6	4,5	95,5
Grabow, Stadt	1999	Anzahl	5 706	2 662	413	7 573
	1994	Anzahl	5 797	3 469	544	9 863
	1999	%	x	46,7	5,2	94,8
	1994	%	x	59,8	5,2	94,8
Grebs	1999	Anzahl	298	202	49	557
	1994	Anzahl	313	223	45	624
	1999	%	x	67,8	8,1	91,9
	1994	%	x	71,2	6,7	93,3
Gresse	1999	Anzahl	556	290	43	827
	1994	Anzahl	479	303	59	850
	1999	%	x	52,2	4,9	95,1
	1994	%	x	63,3	6,5	93,5

am 13. Juni 1999 und am 12. Juni 1994

nach Gemeinden

Von den gültigen Stimmen entfallen auf						
CDU	SPD	PDS	GRÜNE	F.D.P.	Sonstige ¹⁾	Übrige ²⁾
1 305	555	277	127	25	51	104
712	985	306	163	138	219	11
53,4	22,7	11,3	5,2	1,0	2,1	4,3
28,1	38,9	12,1	6,4	5,4	8,6	0,4
201	91	116	11	-	118	9
205	103	112	28	4	22	16
36,8	16,7	21,2	2,0	-	21,6	1,6
41,8	21,0	22,9	5,7	0,8	4,5	3,3
427	140	78	9	-	36	13
207	161	82	18	80	8	22
60,7	19,9	11,1	1,3	-	5,1	1,8
35,8	27,9	14,2	3,1	13,8	1,4	3,8
220	149	115	33	7	89	13
200	149	126	22	13	21	28
35,1	23,8	18,4	5,3	1,1	14,2	2,1
35,8	26,7	22,5	3,9	2,3	3,8	5,0
188	190	60	2	34	128	13
198	205	63	22	49	109	14
30,6	30,9	9,8	0,3	5,5	20,8	2,1
30,0	31,1	9,5	3,3	7,4	16,5	2,1
321	153	41	27	-	163	9
336	111	34	40	20	105	5
45,0	21,4	5,7	3,8	-	22,8	1,3
51,6	17,1	5,2	6,1	3,1	16,1	0,8
261	300	93	28	-	62	6
308	174	123	64	53	44	-
34,8	40,0	12,4	3,7	-	8,3	0,8
40,2	22,7	16,1	8,4	6,9	5,7	-
213	194	61	43	27	29	25
230	182	50	35	108	52	2
36,0	32,8	10,3	7,3	4,6	4,9	4,2
34,9	27,6	7,6	5,3	16,4	7,9	0,3
121	166	88	3	11	57	2
114	121	63	33	28	13	9
27,0	37,1	19,6	0,7	2,5	12,7	0,4
29,9	31,8	16,5	8,7	7,3	3,4	2,4
3 526	1 737	1 506	219	60	78	447
2 627	3 790	2 226	504	504	166	46
46,6	22,9	19,9	2,9	0,8	1,0	5,9
26,6	38,4	22,6	5,1	5,1	1,7	0,5
166	148	44	17	7	154	21
155	159	69	24	28	180	9
29,8	26,6	7,9	3,1	1,3	27,6	3,8
24,8	25,5	11,1	3,8	4,5	28,8	1,4
273	329	116	17	-	80	12
245	151	134	25	109	151	35
33,0	39,8	14,0	2,1	-	9,7	1,5
28,8	17,8	15,8	2,9	12,8	17,8	4,1

Noch: 3.15 Wahl der Kreistage der Landkreise

Wahlgebiete

Wahlgebiet Gemeinde	Wahl- jahr	Maß- einheit	Wahlbe- rechtigte	Wähler	Stimmen	
					ungültig	gültig
Greven	1999	Anzahl	581	337	69	942
	1994	Anzahl	493	307	88	833
	1999	%	x	58,0	6,8	93,2
	1994	%	x	62,3	9,6	90,4
Groß Krams	1999	Anzahl	173	113	52	287
	1994	Anzahl	147	118	51	303
	1999	%	x	65,3	15,3	84,7
	1994	%	x	80,3	14,4	85,6
Groß Laasch	1999	Anzahl	868	647	90	1 851
	1994	Anzahl	710	545	126	1 509
	1999	%	x	74,5	4,6	95,4
	1994	%	x	76,8	7,7	92,3
Hagenow, Stadt	1999	Anzahl	10 060	4 381	572	12 571
	1994	Anzahl	9 672	6 249	1 145	17 602
	1999	%	x	43,5	4,4	95,6
	1994	%	x	64,6	6,1	93,9
Heidhof	1999	Anzahl	276	183	32	517
	1994	Anzahl	251	156	44	424
	1999	%	x	66,3	5,8	94,2
	1994	%	x	62,2	9,4	90,6
Holthusen	1999	Anzahl	674	466	67	1 331
	1994	Anzahl	512	386	55	1 103
	1999	%	x	69,1	4,8	95,2
	1994	%	x	75,4	4,7	95,3
Hoort	1999	Anzahl	488	320	60	900
	1994	Anzahl	376	269	50	757
	1999	%	x	65,6	6,3	93,8
	1994	%	x	71,5	6,2	93,8
Hülseburg	1999	Anzahl	131	83	32	217
	1994	Anzahl	111	62	18	168
	1999	%	x	63,4	12,9	87,1
	1994	%	x	55,9	9,7	90,3
Jessenitz	1999	Anzahl	331	211	28	605
	1994	Anzahl	328	201	30	573
	1999	%	x	63,7	4,4	95,6
	1994	%	x	61,3	5,0	95,0
Karenz	1999	Anzahl	252	168	34	470
	1994	Anzahl	257	196	34	554
	1999	%	x	66,7	6,7	93,3
	1994	%	x	76,3	5,8	94,2
Karstädt	1999	Anzahl	554	246	55	683
	1994	Anzahl	549	324	52	920
	1999	%	x	44,4	7,5	92,5
	1994	%	x	59,0	5,3	94,7
Kirch Jesar	1999	Anzahl	508	397	76	1 115
	1994	Anzahl	346	253	73	686
	1999	%	x	78,1	6,4	93,6
	1994	%	x	73,1	9,6	90,4

am 13. Juni 1999 und am 12. Juni 1994

nach Gemeinden

Von den gültigen Stimmen entfallen auf						
CDU	SPD	PDS	GRÜNE	F.D.P.	Sonstige ¹⁾	Übrige ²⁾
276	288	101	54	-	201	22
199	226	149	33	64	144	18
29,3	30,6	10,7	5,7	-	21,3	2,3
23,9	27,1	17,9	4,0	7,7	17,3	2,2
104	103	23	12	28	11	6
79	140	26	25	20	1	12
36,2	35,9	8,0	4,2	9,8	3,8	2,1
26,1	46,2	8,6	8,3	6,6	0,3	4,0
693	550	311	139	-	104	54
357	728	209	162	24	27	2
37,4	29,7	16,8	7,5	-	5,6	2,9
23,7	48,2	13,9	10,7	1,6	1,8	0,1
4 203	4 204	3 423	221	97	222	201
3 578	4 657	5 259	822	707	252	2 327
33,4	33,4	27,2	1,8	0,8	1,8	1,6
20,3	26,5	29,9	4,7	4,0	1,4	13,2
152	64	170	8	14	92	17
113	83	79	103	9	33	4
29,4	12,4	32,9	1,5	2,7	17,8	3,3
26,7	19,6	18,6	24,3	2,1	7,8	0,9
566	361	238	91	35	30	10
511	360	130	53	17	25	7
42,5	27,1	17,9	6,8	2,6	2,3	0,8
46,3	32,6	11,8	4,8	1,5	2,3	0,6
326	236	141	26	12	154	5
236	112	127	41	10	129	102
36,2	26,2	15,7	2,9	1,3	17,1	0,6
31,2	14,8	16,8	5,4	1,3	17,0	13,5
131	39	19	9	2	12	5
70	48	26	4	11	5	4
60,4	18,0	8,8	4,1	0,9	5,5	2,3
41,7	28,6	15,5	2,4	6,5	3,0	2,4
259	197	83	4	25	29	8
223	218	62	8	33	20	9
42,8	32,6	13,7	0,7	4,1	4,8	1,3
38,9	38,0	10,8	1,4	5,8	3,5	1,6
161	48	144	21	5	84	7
204	81	172	24	23	50	-
34,3	10,2	30,6	4,5	1,1	17,9	1,5
36,8	14,6	31,0	4,3	4,2	9,0	-
222	218	106	61	3	25	48
372	226	88	161	27	39	7
32,5	31,9	15,5	8,9	0,4	3,7	7,0
40,4	24,6	9,6	17,5	2,9	4,2	0,8
634	231	187	19	9	27	8
375	146	66	22	11	19	47
56,9	20,7	16,8	1,7	0,8	2,4	0,7
54,7	21,3	9,6	3,2	1,6	2,8	6,9

Noch: 3.15 Wahl der Kreistage der Landkreise

Wahlgebiete

Wahlgebiet Gemeinde	Wahl- jahr	Maß- einheit	Wahlbe- rechtigte	Wähler	Stimmen	
					ungültig	gültig
Klein Bengerstorf	1999	Anzahl	280	170	17	493
	1994	Anzahl	239	188	19	545
	1999	%	x	60,7	3,3	96,7
	1994	%	x	78,7	3,4	96,6
Klein Rogahn	1999	Anzahl	991	561	69	1 614
	1994	Anzahl	452	340	66	954
	1999	%	x	56,6	4,1	95,9
	1994	%	x	75,2	6,5	93,5
Kloddrum	1999	Anzahl	142	81	8	235
	1994	Anzahl	138	97	44	247
	1999	%	x	57,0	3,3	96,7
	1994	%	x	70,3	15,1	84,9
Kogel	1999	Anzahl	520	278	31	803
	1994	Anzahl	406	272	49	767
	1999	%	x	53,5	3,7	96,3
	1994	%	x	67,0	6,0	94,0
Körchow	1999	Anzahl	693	414	65	1 177
	1994	Anzahl	632	473	105	1 314
	1999	%	x	59,7	5,2	94,8
	1994	%	x	74,8	7,4	92,6
Kremmin	1999	Anzahl	269	183	17	532
	1994	Anzahl	257	195	37	548
	1999	%	x	68,0	3,1	96,9
	1994	%	x	75,9	6,3	93,7
Krinitz	1999	Anzahl	105	91	19	254
	1994	Anzahl	91	83	5	244
	1999	%	x	86,7	7,0	93,0
	1994	%	x	91,2	2,0	98,0
Kuhstorf	1999	Anzahl	626	403	73	1 136
	1994	Anzahl	453	325	82	893
	1999	%	x	64,4	6,0	94,0
	1994	%	x	71,7	8,4	91,6
Kummer	1999	Anzahl	487	296	59	829
	1994	Anzahl	440	302	41	865
	1999	%	x	60,8	6,6	93,4
	1994	%	x	68,6	4,5	95,5
Lassahn	1999	Anzahl	414	268	48	756
	1994	Anzahl	416	303	37	872
	1999	%	x	64,7	6,0	94,0
	1994	%	x	72,8	4,1	95,9
Lehsen	1999	Anzahl	256	198	26	568
	1994	Anzahl	194	169	25	482
	1999	%	x	77,3	4,4	95,6
	1994	%	x	87,1	4,9	95,1
Leussow	1999	Anzahl	260	206	52	566
	1994	Anzahl	263	203	65	544
	1999	%	x	79,2	8,4	91,6
	1994	%	x	77,2	10,7	89,3

am 13. Juni 1999 und am 12. Juni 1994

nach Gemeinden

Von den gültigen Stimmen entfallen auf						
CDU	SPD	PDS	GRÜNE	F.D.P.	Sonstige ¹⁾	Übrige ²⁾
180	125	49	16	-	120	3
237	85	59	17	54	67	26
36,5	25,4	9,9	3,2	-	24,3	0,6
43,5	15,6	10,8	3,1	9,9	12,3	4,8
712	309	281	108	13	180	11
499	154	78	126	19	73	5
44,1	19,1	17,4	6,7	0,8	11,2	0,7
52,3	16,1	8,2	13,2	2,0	7,7	0,5
86	82	40	14	2	8	3
77	61	40	13	17	21	18
36,6	34,9	17,0	6,0	0,9	3,4	1,3
31,2	24,7	16,2	5,3	6,9	8,5	7,3
389	229	102	23	-	47	13
202	170	129	34	204	11	17
48,4	28,5	12,7	2,9	-	5,9	1,6
26,3	22,2	16,8	4,4	26,6	1,4	2,2
617	265	95	32	33	135	-
704	268	125	53	78	62	24
52,4	22,5	8,1	2,7	2,8	11,5	-
53,6	20,4	9,5	4,0	5,9	4,7	1,8
195	92	86	12	5	31	111
173	171	107	23	28	42	4
36,7	17,3	16,2	2,3	0,9	5,8	20,9
31,6	31,2	19,5	4,2	5,1	7,7	0,7
104	60	18	16	10	42	4
112	57	17	11	15	29	3
40,9	23,6	7,1	6,3	3,9	16,5	1,6
45,9	23,4	7,0	4,5	6,1	11,9	1,2
404	440	155	32	37	46	22
271	292	123	25	59	17	106
35,6	38,7	13,6	2,8	3,3	4,0	1,9
30,3	32,7	13,8	2,8	6,6	1,9	11,9
330	239	109	65	-	66	20
329	243	106	80	33	73	1
39,8	28,8	13,1	7,8	-	8,0	2,4
38,0	28,1	12,3	9,2	3,8	8,4	0,1
267	276	143	19	-	42	9
195	434	170	31	16	18	8
35,3	36,5	18,9	2,5	-	5,6	1,2
22,4	49,8	19,5	3,6	1,8	2,1	0,9
376	125	19	4	26	11	7
319	74	6	16	29	18	20
66,2	22,0	3,3	0,7	4,6	1,9	1,2
66,2	15,4	1,2	3,3	6,0	3,7	4,1
250	180	72	25	-	21	18
233	128	58	39	51	32	3
44,2	31,8	12,7	4,4	-	3,7	3,2
42,8	23,5	10,7	7,2	9,4	5,9	0,6

Noch: 3.15 Wahl der Kreistage der Landkreise

Wahlgebiete

Wahlgebiet Gemeinde	Wahl- jahr	Maß- einheit	Wahlbe- rechtigte	Wähler	Stimmen	
					ungültig	gültig
Lübesse	1999	Anzahl	597	418	85	1 169
	1994	Anzahl	235	235	59	646
	1999	%	x	70,0	6,8	93,2
	1994	%	x	100,0	8,4	91,6
Lüblow	1999	Anzahl	580	397	109	1 082
	1994	Anzahl	486	373	67	1 052
	1999	%	x	68,4	9,2	90,8
	1994	%	x	76,7	6,0	94,0
Lübtheen, Stadt	1999	Anzahl	3 391	1 634	203	4 699
	1994	Anzahl	3 269	2 032	483	5 613
	1999	%	x	48,2	4,1	95,9
	1994	%	x	62,2	7,9	92,1
Ludwigslust, Stadt	1999	Anzahl	10 305	4 949	571	14 276
	1994	Anzahl	10 112	6 357	1 131	17 940
	1999	%	x	48,0	3,8	96,2
	1994	%	x	62,9	5,9	94,1
Lüttow	1999	Anzahl	296	199	43	554
	1994	Anzahl	241	173	32	487
	1999	%	x	67,2	7,2	92,8
	1994	%	x	71,8	6,2	93,8
Malk Göhren	1999	Anzahl	441	301	38	865
	1994	Anzahl	399	305	39	876
	1999	%	x	68,3	4,2	95,8
	1994	%	x	76,4	4,3	95,7
Malliß	1999	Anzahl	1 312	706	178	1 940
	1994	Anzahl	1 276	873	167	2 452
	1999	%	x	53,8	8,4	91,6
	1994	%	x	68,4	6,4	93,6
Melkof	1999	Anzahl	290	187	60	501
	1994	Anzahl	327	223	80	589
	1999	%	x	64,5	10,7	89,3
	1994	%	x	68,2	12,0	88,0
Milow	1999	Anzahl	266	204	43	569
	1994	Anzahl	239	192	44	532
	1999	%	x	76,7	7,0	93,0
	1994	%	x	80,3	7,6	92,4
Möllenbeck	1999	Anzahl	213	150	28	422
	1994	Anzahl	203	164	14	478
	1999	%	x	70,4	6,2	93,8
	1994	%	x	80,8	2,8	97,2
Moraas	1999	Anzahl	472	363	79	1 010
	1994	Anzahl	348	271	79	734
	1999	%	x	76,9	7,3	92,7
	1994	%	x	77,9	9,7	90,3
Muchow	1999	Anzahl	308	186	29	529
	1994	Anzahl	320	229	33	654
	1999	%	x	60,4	5,2	94,8
	1994	%	x	71,6	4,8	95,2

am 13. Juni 1999 und am 12. Juni 1994

nach Gemeinden

Von den gültigen Stimmen entfallen auf						
CDU	SPD	PDS	GRÜNE	F.D.P.	Sonstige ¹⁾	Übrige ²⁾
448	293	205	24	146	21	32
217	227	71	51	30	41	9
38,3	25,1	17,5	2,1	12,5	1,8	2,7
33,6	35,1	11,0	7,9	4,6	6,3	1,4
277	262	194	44	-	280	25
293	173	244	128	15	196	3
25,6	24,2	17,9	4,1	-	25,9	2,3
27,9	16,4	23,2	12,2	1,4	18,6	0,3
1 485	1 253	1 012	87	620	171	71
1 765	1 780	1 074	232	546	112	104
31,6	26,7	21,5	1,9	13,2	3,6	1,5
31,4	31,7	19,1	4,1	9,7	2,0	1,9
5 330	2 965	3 322	1 977	135	263	284
4 471	4 664	3 867	3 564	818	432	124
37,3	20,8	23,3	13,8	0,9	1,8	2,0
24,9	26,0	21,6	19,9	4,6	2,4	0,7
287	155	58	19	-	29	6
141	179	55	14	66	7	25
51,8	28,0	10,5	3,4	-	5,2	1,1
29,0	36,8	11,3	2,9	13,6	1,4	5,1
303	324	114	28	14	67	15
244	273	192	38	54	64	11
35,0	37,5	13,2	3,2	1,6	7,7	1,7
27,9	31,2	21,9	4,3	6,2	7,3	1,3
630	687	421	56	32	79	35
731	616	585	189	192	110	29
32,5	35,4	21,7	2,9	1,6	4,1	1,8
29,8	25,1	23,9	7,7	7,8	4,5	1,2
151	168	79	9	8	69	17
187	176	80	12	14	91	29
30,1	33,5	15,8	1,8	1,6	13,8	3,4
31,7	29,9	13,6	2,0	2,4	15,4	4,9
256	110	43	10	5	113	32
239	75	32	26	56	102	2
45,0	19,3	7,6	1,8	0,9	19,9	5,6
44,9	14,1	6,0	4,9	10,5	19,2	0,4
211	114	57	14	3	10	13
186	79	76	46	27	59	5
50,0	27,0	13,5	3,3	0,7	2,4	3,1
38,9	16,5	15,9	9,6	5,6	12,3	1,0
440	265	190	64	20	21	10
309	196	105	31	9	13	71
43,6	26,2	18,8	6,3	2,0	2,1	1,0
42,1	26,7	14,3	4,2	1,2	1,8	9,7
173	179	130	17	1	13	16
197	202	173	36	22	21	3
32,7	33,8	24,6	3,2	0,2	2,5	3,0
30,1	30,9	26,5	5,5	3,4	3,2	0,5

Noch: 3.15 Wahl der Kreistage der Landkreise

Wahlgebiete

Wahlgebiet Gemeinde	Wahl- jahr	Maß- einheit	Wahlbe- rechtigte	Wähler	Stimmen	
					ungültig	gültig
Neu Gülze	1999	Anzahl	594	361	62	1 021
	1994	Anzahl	387	276	42	786
	1999	%	x	60,8	5,7	94,3
	1994	%	x	71,3	5,1	94,9
Neu Kaliß	1999	Anzahl	1 865	1 101	134	3 169
	1994	Anzahl	1 527	1 071	124	3 089
	1999	%	x	59,0	4,1	95,9
	1994	%	x	70,1	3,9	96,1
Neuhof	1999	Anzahl	268	199	20	577
	1994	Anzahl	224	161	35	448
	1999	%	x	74,3	3,4	96,6
	1994	%	x	71,9	7,2	92,8
Neustadt-Glewe, Stadt	1999	Anzahl	6 094	2 692	407	7 669
	1994	Anzahl	5 466	3 382	549	9 597
	1999	%	x	44,2	5,0	95,0
	1994	%	x	61,9	5,4	94,6
Niendorf an der Rößnitz	1999	Anzahl	268	173	27	492
	1994	Anzahl	257	200	28	572
	1999	%	x	64,6	5,2	94,8
	1994	%	x	77,8	4,7	95,3
Nostorf	1999	Anzahl	262	197	38	553
	1994	Anzahl	229	166	53	445
	1999	%	x	75,2	6,4	93,6
	1994	%	x	72,5	10,6	89,4
Pampow	1999	Anzahl	1 937	1 055	120	3 045
	1994	Anzahl	785	568	133	1 571
	1999	%	x	54,5	3,8	96,2
	1994	%	x	72,4	7,8	92,2
Pätow-Steegen	1999	Anzahl	330	195	42	543
	1994	Anzahl	292	238	65	649
	1999	%	x	59,1	7,2	92,8
	1994	%	x	81,5	9,1	90,9
Picher	1999	Anzahl	637	424	161	1 111
	1994	Anzahl	557	414	144	1 098
	1999	%	x	66,6	12,7	87,3
	1994	%	x	74,3	11,6	88,4
Polz	1999	Anzahl	373	261	61	722
	1994	Anzahl	345	267	38	763
	1999	%	x	70,0	7,8	92,2
	1994	%	x	77,4	4,7	95,3
Prislich	1999	Anzahl	555	428	69	1 215
	1994	Anzahl	472	338	71	943
	1999	%	x	77,1	5,4	94,6
	1994	%	x	71,6	7,0	93,0
Pritzler	1999	Anzahl	411	238	68	646
	1994	Anzahl	445	316	76	872
	1999	%	x	57,9	9,5	90,5
	1994	%	x	71,0	8,0	92,0

am 13. Juni 1999 und am 12. Juni 1994

nach Gemeinden

Von den gültigen Stimmen entfallen auf						
CDU	SPD	PDS	GRÜNE	F.D.P.	Sonstige ¹⁾	Übrige ²⁾
223	317	112	8	-	343	18
328	93	45	27	35	238	20
21,8	31,0	11,0	0,8	-	33,6	1,8
41,7	11,8	5,7	3,4	4,5	30,3	2,5
523	982	494	50	724	360	36
675	838	428	162	615	359	12
16,5	31,0	15,6	1,6	22,8	11,4	1,1
21,9	27,1	13,9	5,2	19,9	11,6	0,4
369	106	33	39	-	23	7
195	116	40	24	39	26	8
64,0	18,4	5,7	6,8	-	4,0	1,2
43,5	25,9	8,9	5,4	8,7	5,8	1,8
2 376	2 585	1 631	543	-	204	330
2 293	3 402	2 349	788	490	147	128
31,0	33,7	21,3	7,1	-	2,7	4,3
23,9	35,4	24,5	8,2	5,1	1,5	1,3
186	121	62	11	35	39	38
197	62	160	23	90	40	-
37,8	24,6	12,6	2,2	7,1	7,9	7,7
34,4	10,8	28,0	4,0	15,7	7,0	-
72	131	101	7	-	240	2
104	116	62	14	23	118	8
13,0	23,7	18,3	1,3	-	43,4	0,4
23,4	26,1	13,9	3,1	5,2	26,5	1,8
1 919	469	430	130	34	33	30
607	501	174	72	47	164	6
63,0	15,4	14,1	4,3	1,1	1,1	1,0
38,6	31,9	11,1	4,6	3,0	10,4	0,4
226	147	94	13	2	53	8
164	159	135	46	15	62	68
41,6	27,1	17,3	2,4	0,4	9,8	1,5
25,3	24,5	20,8	7,1	2,3	9,6	10,5
372	328	194	50	31	105	31
263	627	127	21	28	6	26
33,5	29,5	17,5	4,5	2,8	9,5	2,8
24,0	57,1	11,6	1,9	2,6	0,5	2,4
188	230	107	15	73	81	28
246	258	124	29	42	58	6
26,0	31,9	14,8	2,1	10,1	11,2	3,9
32,2	33,8	16,3	3,8	5,5	7,6	0,8
538	235	190	38	5	74	135
314	222	148	61	91	98	9
44,3	19,3	15,6	3,1	0,4	6,1	11,1
33,3	23,5	15,7	6,5	9,7	10,4	1,0
142	309	111	14	16	42	12
150	341	145	91	27	83	35
22,0	47,8	17,2	2,2	2,5	6,5	1,9
17,2	39,1	16,6	10,4	3,1	9,5	4,0

Noch: 3.15 Wahl der Kreistage der Landkreise

Wahlgebiete

Wahlgebiet Gemeinde	Wahl- jahr	Maß- einheit	Wahlbe- rechtigte	Wähler	Stimmen	
					ungültig	gültig
Rastow	1999	Anzahl	1 289	811	93	2 340
	1994	Anzahl	1 092	814	214	2 228
	1999	%	x	62,9	3,8	96,2
	1994	%	x	74,5	8,8	91,2
Redefin	1999	Anzahl	468	360	96	984
	1994	Anzahl	436	309	101	826
	1999	%	x	76,9	8,9	91,1
	1994	%	x	70,9	10,9	89,1
Rodenwalde	1999	Anzahl	407	272	38	778
	1994	Anzahl	376	276	73	755
	1999	%	x	66,8	4,7	95,3
	1994	%	x	73,4	8,8	91,2
Rüterberg (Dorfrepublik 1961 - 1989)	1999	Anzahl	136	99	15	282
	1994	Anzahl	117	92	12	264
	1999	%	x	72,8	5,1	94,9
	1994	%	x	78,6	4,3	95,7
Schossin	1999	Anzahl	205	128	38	346
	1994	Anzahl	175	121	10	353
	1999	%	x	62,4	9,9	90,1
	1994	%	x	69,1	2,8	97,2
Schwanheide	1999	Anzahl	607	349	71	976
	1994	Anzahl	544	335	37	968
	1999	%	x	57,5	6,8	93,2
	1994	%	x	61,6	3,7	96,3
Setzin	1999	Anzahl	415	305	57	858
	1994	Anzahl	380	303	50	859
	1999	%	x	73,5	6,2	93,8
	1994	%	x	79,7	5,5	94,5
Steesow	1999	Anzahl	203	128	27	357
	1994	Anzahl	189	129	31	356
	1999	%	x	63,1	7,0	93,0
	1994	%	x	68,3	8,0	92,0
Stralendorf	1999	Anzahl	1 083	582	112	1 634
	1994	Anzahl	587	437	86	1 225
	1999	%	x	53,7	6,4	93,6
	1994	%	x	74,4	6,6	93,4
Strohkirchen	1999	Anzahl	264	229	49	638
	1994	Anzahl	231	193	47	532
	1999	%	x	86,7	7,1	92,9
	1994	%	x	83,5	8,1	91,9
Sülstorf	1999	Anzahl	798	508	93	1 431
	1994	Anzahl	516	364	66	1 026
	1999	%	x	63,7	6,1	93,9
	1994	%	x	70,5	6,0	94,0
Teldau	1999	Anzahl	697	379	42	1 095
	1994	Anzahl	652	425	98	1 177
	1999	%	x	54,4	3,7	96,3
	1994	%	x	65,2	7,7	92,3

am 13. Juni 1999 und am 12. Juni 1994

nach Gemeinden

Von den gültigen Stimmen entfallen auf						
CDU	SPD	PDS	GRÜNE	F.D.P.	Sonstige ¹⁾	Übrige ²⁾
575	1 181	221	43	211	77	32
697	692	206	321	151	145	16
24,6	50,5	9,4	1,8	9,0	3,3	1,4
31,3	31,1	9,2	14,4	6,8	6,5	0,7
276	288	163	32	103	112	10
169	315	165	20	102	18	37
28,0	29,3	16,6	3,3	10,5	11,4	1,0
20,5	38,1	20,0	2,4	12,3	2,2	4,5
428	198	93	2	7	26	24
347	217	80	7	42	18	44
55,0	25,4	12,0	0,3	0,9	3,3	3,1
46,0	28,7	10,6	0,9	5,6	2,4	5,8
112	104	20	16	14	12	4
124	88	27	17	1	7	-
39,7	36,9	7,1	5,7	5,0	4,3	1,4
47,0	33,3	10,2	6,4	0,4	2,7	-
133	120	40	23	4	20	6
139	94	75	27	16	1	1
38,4	34,7	11,6	6,6	1,2	5,8	1,7
39,4	26,6	21,2	7,6	4,5	0,3	0,3
168	357	209	12	-	213	17
141	268	242	28	102	166	21
17,2	36,6	21,4	1,2	-	21,8	1,7
14,6	27,7	25,0	2,9	10,5	17,1	2,2
307	233	197	20	11	79	11
256	262	159	58	26	42	56
35,8	27,2	23,0	2,3	1,3	9,2	1,3
29,8	30,5	18,5	6,8	3,0	4,9	6,5
93	122	26	13	9	79	15
156	94	30	27	1	48	-
26,1	34,2	7,3	3,6	2,5	22,1	4,2
43,8	26,4	8,4	7,6	0,3	13,5	-
543	431	306	160	8	160	26
384	298	147	173	8	204	11
33,2	26,4	18,7	9,8	0,5	9,8	1,6
31,3	24,3	12,0	14,1	0,7	16,7	0,9
206	266	94	7	16	43	6
172	196	50	15	41	11	47
32,3	41,7	14,7	1,1	2,5	6,7	0,9
32,3	36,8	9,4	2,8	7,7	2,1	8,8
511	371	317	39	149	28	16
333	291	194	96	39	55	18
35,7	25,9	22,2	2,7	10,4	2,0	1,1
32,5	28,4	18,9	9,4	3,8	5,4	1,8
370	426	105	10	-	157	27
491	318	136	25	55	136	16
33,8	38,9	9,6	0,9	-	14,3	2,5
41,7	27,0	11,6	2,1	4,7	11,6	1,4

Noch: 3.15 Wahl der Kreistage der Landkreise

Wahlgebiete

Wahlgebiet Gemeinde	Wahl- jahr	Maß- einheit	Wahlbe- rechtigte	Wähler	Stimmen	
					ungültig	gültig
Tessin b. Boizenburg	1999	Anzahl	343	197	39	552
	1994	Anzahl	333	245	29	706
	1999	%	x	57,4	6,6	93,4
	1994	%	x	73,6	3,9	96,1
Tewswos	1999	Anzahl	443	320	76	884
	1994	Anzahl	393	306	52	866
	1999	%	x	72,2	7,9	92,1
	1994	%	x	77,9	5,7	94,3
Toddin	1999	Anzahl	456	305	53	862
	1994	Anzahl	381	275	47	778
	1999	%	x	66,9	5,8	94,2
	1994	%	x	72,2	5,7	94,3
Uelitz	1999	Anzahl	382	234	94	608
	1994	Anzahl	292	222	36	630
	1999	%	x	61,3	13,4	86,6
	1994	%	x	76,0	5,4	94,6
Valluhn	1999	Anzahl	247	166	28	470
	1994	Anzahl	178	143	22	407
	1999	%	x	67,2	5,6	94,4
	1994	%	x	80,3	5,1	94,9
Vellahn	1999	Anzahl	798	501	108	1 395
	1994	Anzahl	718	508	103	1 421
	1999	%	x	62,8	7,2	92,8
	1994	%	x	70,8	6,8	93,2
Vielank	1999	Anzahl	655	406	72	1 146
	1994	Anzahl	651	467	57	1 344
	1999	%	x	62,0	5,9	94,1
	1994	%	x	71,7	4,1	95,9
Warlitz	1999	Anzahl	377	200	31	569
	1994	Anzahl	329	220	59	601
	1999	%	x	53,1	5,2	94,8
	1994	%	x	66,9	8,9	91,1
Warlow	1999	Anzahl	409	338	119	895
	1994	Anzahl	364	277	44	787
	1999	%	x	82,6	11,7	88,3
	1994	%	x	76,1	5,3	94,7
Warsow	1999	Anzahl	532	346	45	993
	1994	Anzahl	380	316	82	866
	1999	%	x	65,0	4,3	95,7
	1994	%	x	83,2	8,6	91,4
Werle	1999	Anzahl	149	101	44	259
	1994	Anzahl	142	97	15	276
	1999	%	x	67,8	14,5	85,5
	1994	%	x	68,3	5,2	94,8
Wiebendorf	1999	Anzahl	150	124	25	347
	1994	Anzahl	120	92	8	268
	1999	%	x	82,7	6,7	93,3
	1994	%	x	76,7	2,9	97,1

am 13. Juni 1999 und am 12. Juni 1994

nach Gemeinden

Von den gültigen Stimmen entfallen auf						
CDU	SPD	PDS	GRÜNE	F.D.P.	Sonstige ¹⁾	Übrige ²⁾
191	236	54	12	-	54	5
254	204	83	25	48	59	33
34,6	42,8	9,8	2,2	-	9,8	0,9
36,0	28,9	11,8	3,5	6,8	8,4	4,7
182	193	122	28	21	97	241
340	192	72	29	53	174	6
20,6	21,8	13,8	3,2	2,4	11,0	27,3
39,3	22,2	8,3	3,3	6,1	20,1	0,7
313	276	175	18	24	45	11
130	311	164	53	22	32	66
36,3	32,0	20,3	2,1	2,8	5,2	1,3
16,7	40,0	21,1	6,8	2,8	4,1	8,5
244	201	80	25	51	5	2
210	253	43	48	44	27	5
40,1	33,1	13,2	4,1	8,4	0,8	0,3
33,3	40,2	6,8	7,6	7,0	4,3	0,8
242	131	54	9	-	23	11
191	96	57	9	37	12	5
51,5	27,9	11,5	1,9	-	4,9	2,3
46,9	23,6	14,0	2,2	9,1	2,9	1,2
747	414	161	11	32	24	6
492	325	156	39	128	16	265
53,5	29,7	11,5	0,8	2,3	1,7	0,4
34,6	22,9	11,0	2,7	9,0	1,1	18,6
435	267	224	32	24	104	60
582	263	170	43	30	253	3
38,0	23,3	19,5	2,8	2,1	9,1	5,2
43,3	19,6	12,6	3,2	2,2	18,8	0,2
165	193	108	7	8	88	-
136	223	125	25	14	13	65
29,0	33,9	19,0	1,2	1,4	15,5	-
22,6	37,1	20,8	4,2	2,3	2,2	10,8
357	242	122	90	-	46	38
335	252	69	76	17	34	4
39,9	27,0	13,6	10,1	-	5,1	4,2
42,6	32,0	8,8	9,7	2,2	4,3	0,5
359	413	116	38	21	33	13
223	350	82	26	145	34	6
36,2	41,6	11,7	3,8	2,1	3,3	1,3
25,8	40,4	9,5	3,0	16,7	3,9	0,7
102	85	33	11	1	11	16
100	101	28	18	13	16	-
39,4	32,8	12,7	4,2	0,4	4,2	6,2
36,2	36,6	10,1	6,5	4,7	5,8	-
83	110	70	4	-	77	3
69	47	46	7	59	35	5
23,9	31,7	20,2	1,2	-	22,2	0,9
25,7	17,5	17,2	2,6	22,0	13,1	1,9

Noch: 3.15 Wahl der Kreistage der Landkreise

Wahlgebiete

Wahlgebiet Gemeinde	Wahl- jahr	Maß- einheit	Wahlbe- rechtigte	Wähler	Stimmen	
					ungültig	gültig
Wittenburg, Stadt	1999	Anzahl	4 267	1 922	310	5 456
	1994	Anzahl	4 062	2 488	403	7 061
	1999	%	x	45,0	5,4	94,6
	1994	%	x	61,3	5,4	94,6
Wittendörp	1999	Anzahl	2 422	1 441	224	4 099
	1994	Anzahl	2 156	1 561	378	4 305
	1999	%	x	59,5	5,2	94,8
	1994	%	x	72,4	8,1	91,9
Wittenförden	1999	Anzahl	1 742	1 216	237	3 411
	1994	Anzahl	753	534	130	1 472
	1999	%	x	69,8	6,5	93,5
	1994	%	x	70,9	8,1	91,9
Wöbbelin	1999	Anzahl	808	493	131	1 348
	1994	Anzahl	688	532	155	1 441
	1999	%	x	61,0	8,9	91,1
	1994	%	x	77,3	9,7	90,3
Woosmer	1999	Anzahl	276	204	38	574
	1994	Anzahl	279	202	23	583
	1999	%	x	73,9	6,2	93,8
	1994	%	x	72,4	3,8	96,2
Zarrentin, Stadt	1999	Anzahl	2 494	1 302	290	3 616
	1994	Anzahl	1 773	1 285	92	3 763
	1999	%	x	52,2	7,4	92,6
	1994	%	x	72,5	2,4	97,6
Zierzow	1999	Anzahl	410	265	39	756
	1994	Anzahl	390	310	59	871
	1999	%	x	64,6	4,9	95,1
	1994	%	x	79,5	6,3	93,7
Zülow	1999	Anzahl	148	108	17	307
	1994	Anzahl	108	83	23	226
	1999	%	x	73,0	5,2	94,8
	1994	%	x	76,9	9,2	90,8
Landkreis Mecklenburg-Strelitz						
Ballin	1999	Anzahl	346	255	61	704
	1994	Anzahl	345	287	71	790
	1999	%	x	73,7	8,0	92,0
	1994	%	x	83,2	8,2	91,8
Beseritz	1999	Anzahl	121	109	11	316
	1994	Anzahl	92	78	11	223
	1999	%	x	90,1	3,4	96,6
	1994	%	x	84,8	4,7	95,3
Blankenhof	1999	Anzahl	604	405	92	1 123
	1994	Anzahl	471	363	57	1 032
	1999	%	x	67,1	7,6	92,4
	1994	%	x	77,1	5,2	94,8
Blankensee	1999	Anzahl	1 099	601	83	1 720
	1994	Anzahl	896	638	142	1 772
	1999	%	x	54,7	4,6	95,4
	1994	%	x	71,2	7,4	92,6

am 13. Juni 1999 und am 12. Juni 1994

nach Gemeinden

Von den gültigen Stimmen entfallen auf						
CDU	SPD	PDS	GRÜNE	F.D.P.	Sonstige ¹⁾	Übrige ²⁾
2 169	1 539	835	100	525	217	71
2 196	2 366	1 056	215	746	281	201
39,8	28,2	15,3	1,8	9,6	4,0	1,3
31,1	33,5	15,0	3,0	10,6	4,0	2,8
1 725	1 228	461	114	217	312	42
1 597	1 026	556	218	347	469	92
42,1	30,0	11,2	2,8	5,3	7,6	1,0
37,1	23,8	12,9	5,1	8,1	10,9	2,1
949	1 208	585	479	59	100	31
426	374	200	327	52	50	43
27,8	35,4	17,2	14,0	1,7	2,9	0,9
28,9	25,4	13,6	22,2	3,5	3,4	2,9
430	380	337	56	-	107	38
403	383	354	159	44	88	10
31,9	28,2	25,0	4,2	-	7,9	2,8
28,0	26,6	24,6	11,0	3,1	6,1	0,7
184	160	135	18	14	50	13
250	137	111	12	13	59	1
32,1	27,9	23,5	3,1	2,4	8,7	2,3
42,9	23,5	19,0	2,1	2,2	10,1	0,2
1 559	1 165	617	82	-	145	48
1 222	1 305	647	140	380	30	39
43,1	32,2	17,1	2,3	-	4,0	1,3
32,5	34,7	17,2	3,7	10,1	0,8	1,0
316	144	169	18	1	66	42
316	213	141	52	82	66	1
41,8	19,0	22,4	2,4	0,1	8,7	5,6
36,3	24,5	16,2	6,0	9,4	7,6	0,1
89	54	24	25	9	99	7
68	35	32	14	5	71	1
29,0	17,6	7,8	8,1	2,9	32,2	2,3
30,1	15,5	14,2	6,2	2,2	31,4	0,4
266	147	237	11	19	-	24
215	189	267	31	19	-	69
37,8	20,9	33,7	1,6	2,7	-	3,4
27,2	23,9	33,8	3,9	2,4	-	8,7
217	24	58	2	2	-	13
106	30	25	1	9	-	52
68,7	7,6	18,4	0,6	0,6	-	4,1
47,5	13,5	11,2	0,4	4,0	-	23,3
422	243	254	14	159	-	31
290	232	173	25	99	-	213
37,6	21,6	22,6	1,2	14,2	-	2,8
28,1	22,5	16,8	2,4	9,6	-	20,6
638	407	538	32	40	-	65
360	547	450	72	34	-	309
37,1	23,7	31,3	1,9	2,3	-	3,8
20,3	30,9	25,4	4,1	1,9	-	17,4

Noch: 3.15 Wahl der Kreistage der Landkreise

Wahlgebiete

Wahlgebiet Gemeinde	Wahl- jahr	Maß- einheit	Wahlbe- rechtigte	Wähler	Stimmen	
					ungültig	gültig
Blumenholz	1999	Anzahl	718	474	118	1 304
	1994	Anzahl	537	362	53	1 033
	1999	%	x	66,0	8,3	91,7
	1994	%	x	67,4	4,9	95,1
Brohm	1999	Anzahl	322	244	44	688
	1994	Anzahl	278	212	21	615
	1999	%	x	75,8	6,0	94,0
	1994	%	x	76,3	3,3	96,7
Brunn	1999	Anzahl	1 020	744	123	2 109
	1994	Anzahl	847	610	148	1 682
	1999	%	x	72,9	5,5	94,5
	1994	%	x	72,0	8,1	91,9
Burg Stargard, Stadt	1999	Anzahl	3 711	1 968	207	5 697
	1994	Anzahl	2 865	1 905	372	5 343
	1999	%	x	53,0	3,5	96,5
	1994	%	x	66,5	6,5	93,5
Cammin	1999	Anzahl	282	239	51	666
	1994	Anzahl	231	167	37	464
	1999	%	x	84,8	7,1	92,9
	1994	%	x	72,3	7,4	92,6
Carpin	1999	Anzahl	618	354	66	996
	1994	Anzahl	475	344	57	975
	1999	%	x	57,3	6,2	93,8
	1994	%	x	72,4	5,5	94,5
Cölpin	1999	Anzahl	790	492	98	1 378
	1994	Anzahl	688	492	128	1 348
	1999	%	x	62,3	6,6	93,4
	1994	%	x	71,5	8,7	91,3
Dabelow	1999	Anzahl	172	137	14	397
	1994	Anzahl	154	132	44	352
	1999	%	x	79,7	3,4	96,6
	1994	%	x	85,7	11,1	88,9
Dewitz	1999	Anzahl	352	214	66	576
	1994	Anzahl	292	217	69	582
	1999	%	x	60,8	10,3	89,7
	1994	%	x	74,3	10,6	89,4
Diemitz	1999	Anzahl	155	123	35	334
	1994	Anzahl	138	93	18	261
	1999	%	x	79,4	9,5	90,5
	1994	%	x	67,4	6,5	93,5
Eichhorst	1999	Anzahl	246	185	25	530
	1994	Anzahl	245	189	58	509
	1999	%	x	75,2	4,5	95,5
	1994	%	x	77,1	10,2	89,8
Feldberger Seenlandschaft	1999	Anzahl	4 309	2 510	346	7 184
	1994	Anzahl	3 931	2 762	646	7 640
	1999	%	x	58,3	4,6	95,4
	1994	%	x	70,3	7,8	92,2

am 13. Juni 1999 und am 12. Juni 1994

nach Gemeinden

Von den gültigen Stimmen entfallen auf						
CDU	SPD	PDS	GRÜNE	F.D.P.	Sonstige ¹⁾	Übrige ²⁾
477	209	301	19	50	-	248
289	336	173	118	61	-	56
36,6	16,0	23,1	1,5	3,8	-	19,0
28,0	32,5	16,7	11,4	5,9	-	5,4
345	180	123	11	6	-	23
311	132	86	18	15	-	53
50,1	26,2	17,9	1,6	0,9	-	3,3
50,6	21,5	14,0	2,9	2,4	-	8,6
1 234	270	309	16	231	-	49
976	204	181	35	107	-	179
58,5	12,8	14,7	0,8	11,0	-	2,3
58,0	12,1	10,8	2,1	6,4	-	10,6
3 123	1 099	1 144	79	102	-	150
2 677	1 057	994	206	246	-	163
54,8	19,3	20,1	1,4	1,8	-	2,6
50,1	19,8	18,6	3,9	4,6	-	3,1
382	139	102	7	19	-	17
204	135	71	18	11	-	25
57,4	20,9	15,3	1,1	2,9	-	2,6
44,0	29,1	15,3	3,9	2,4	-	5,4
457	172	211	45	39	-	72
226	327	185	95	67	-	75
45,9	17,3	21,2	4,5	3,9	-	7,2
23,2	33,5	19,0	9,7	6,9	-	7,7
428	256	566	22	30	-	76
387	220	500	59	95	-	87
31,1	18,6	41,1	1,6	2,2	-	5,5
28,7	16,3	37,1	4,4	7,0	-	6,5
122	96	58	13	92	-	16
98	113	41	18	70	-	12
30,7	24,2	14,6	3,3	23,2	-	4,0
27,8	32,1	11,6	5,1	19,9	-	3,4
192	112	99	2	155	-	16
219	125	118	32	47	-	41
33,3	19,4	17,2	0,3	26,9	-	2,8
37,6	21,5	20,3	5,5	8,1	-	7,0
68	180	51	5	10	-	20
31	155	48	-	10	-	17
20,4	53,9	15,3	1,5	3,0	-	6,0
11,9	59,4	18,4	-	3,8	-	6,5
303	96	106	3	3	-	19
211	49	81	3	9	-	156
57,2	18,1	20,0	0,6	0,6	-	3,6
41,5	9,6	15,9	0,6	1,8	-	30,6
3 319	1 942	1 041	87	330	-	465
3 032	2 367	1 188	265	422	-	366
46,2	27,0	14,5	1,2	4,6	-	6,5
39,7	31,0	15,5	3,5	5,5	-	4,8

Noch: 3.15 Wahl der Kreistage der Landkreise

Wahlgebiete

Wahlgebiet Gemeinde	Wahl- jahr	Maß- einheit	Wahlbe- rechtigte	Wähler	Stimmen	
					ungültig	gültig
Friedland, Stadt	1999	Anzahl	6 127	2 822	435	8 031
	1994	Anzahl	5 761	3 838	857	10 657
	1999	%	x	46,1	5,1	94,9
	1994	%	x	66,6	7,4	92,6
Genzkow	1999	Anzahl	151	117	26	325
	1994	Anzahl	133	117	20	331
	1999	%	x	77,5	7,4	92,6
	1994	%	x	88,0	5,7	94,3
Glienze	1999	Anzahl	116	73	33	186
	1994	Anzahl	111	78	31	203
	1999	%	x	62,9	15,1	84,9
	1994	%	x	70,3	13,2	86,8
Godendorf	1999	Anzahl	175	149	18	429
	1994	Anzahl	157	132	20	376
	1999	%	x	85,1	4,0	96,0
	1994	%	x	84,1	5,1	94,9
Göhren	1999	Anzahl	175	127	16	365
	1994	Anzahl	160	126	16	362
	1999	%	x	72,6	4,2	95,8
	1994	%	x	78,8	4,2	95,8
Groß Daberkow	1999	Anzahl	77	57	6	165
	1994	Anzahl	84	59	15	162
	1999	%	x	74,0	3,5	96,5
	1994	%	x	70,2	8,5	91,5
Groß Miltzow	1999	Anzahl	1 145	712	152	1 984
	1994	Anzahl	1 122	865	226	2 369
	1999	%	x	62,2	7,1	92,9
	1994	%	x	77,1	8,7	91,3
Groß Nemerow	1999	Anzahl	1 144	771	117	2 196
	1994	Anzahl	667	502	77	1 429
	1999	%	x	67,4	5,1	94,9
	1994	%	x	75,3	5,1	94,9
Grünow	1999	Anzahl	272	186	86	472
	1994	Anzahl	262	211	76	557
	1999	%	x	68,4	15,4	84,6
	1994	%	x	80,5	12,0	88,0
Helpt	1999	Anzahl	377	261	77	706
	1994	Anzahl	326	264	59	733
	1999	%	x	69,2	9,8	90,2
	1994	%	x	81,0	7,4	92,6
Hohenzieritz	1999	Anzahl	517	365	55	1 040
	1994	Anzahl	444	322	83	883
	1999	%	x	70,6	5,0	95,0
	1994	%	x	72,5	8,6	91,4
Holldorf	1999	Anzahl	626	467	70	1 331
	1994	Anzahl	295	220	50	610
	1999	%	x	74,6	5,0	95,0
	1994	%	x	74,6	7,6	92,4

am 13. Juni 1999 und am 12. Juni 1994

nach Gemeinden

Von den gültigen Stimmen entfallen auf						
CDU	SPD	PDS	GRÜNE	F.D.P.	Sonstige ¹⁾	Übrige ²⁾
4 970	1 364	1 305	38	191	-	163
5 462	1 706	1 562	246	626	-	1 055
61,9	17,0	16,2	0,5	2,4	-	2,0
51,3	16,0	14,7	2,3	5,9	-	9,9
183	22	96	5	7	-	12
177	22	58	6	7	-	61
56,3	6,8	29,5	1,5	2,2	-	3,7
53,5	6,6	17,5	1,8	2,1	-	18,4
126	16	33	3	3	-	5
114	20	39	-	2	-	28
67,7	8,6	17,7	1,6	1,6	-	2,7
56,2	9,9	19,2	-	1,0	-	13,8
117	105	178	1	11	-	17
74	137	120	20	12	-	13
27,3	24,5	41,5	0,2	2,6	-	4,0
19,7	36,4	31,9	5,3	3,2	-	3,5
119	161	44	2	23	-	16
101	111	42	14	16	-	78
32,6	44,1	12,1	0,5	6,3	-	4,4
27,9	30,7	11,6	3,9	4,4	-	21,5
63	48	29	-	5	-	20
50	68	30	1	1	-	12
38,2	29,1	17,6	-	3,0	-	12,1
30,9	42,0	18,5	0,6	0,6	-	7,4
728	721	318	21	81	-	115
817	552	445	70	90	-	395
36,7	36,3	16,0	1,1	4,1	-	5,8
34,5	23,3	18,8	3,0	3,8	-	16,7
1 000	320	726	46	22	-	82
417	208	499	65	66	-	174
45,5	14,6	33,1	2,1	1,0	-	3,7
29,2	14,6	34,9	4,5	4,6	-	12,2
260	88	76	15	17	-	16
182	205	73	9	33	-	55
55,1	18,6	16,1	3,2	3,6	-	3,4
32,7	36,8	13,1	1,6	5,9	-	9,9
304	239	83	9	37	-	34
358	147	130	22	11	-	65
43,1	33,9	11,8	1,3	5,2	-	4,8
48,8	20,1	17,7	3,0	1,5	-	8,9
504	153	178	36	125	-	44
219	254	161	42	97	-	110
48,5	14,7	17,1	3,5	12,0	-	4,2
24,8	28,8	18,2	4,8	11,0	-	12,5
593	241	382	33	22	-	60
269	134	125	20	16	-	46
44,6	18,1	28,7	2,5	1,7	-	4,5
44,1	22,0	20,5	3,3	2,6	-	7,5

Noch: 3.15 Wahl der Kreistage der Landkreise

Wahlgebiete

Wahlgebiet Gemeinde	Wahl- jahr	Maß- einheit	Wahlbe- rechtigte	Wähler	Stimmen	
					ungültig	gültig
Jatzke	1999	Anzahl	240	201	24	579
	1994	Anzahl	192	166	54	444
	1999	%	x	83,8	4,0	96,0
	1994	%	x	86,5	10,8	89,2
Klein Vielen	1999	Anzahl	625	425	62	1 213
	1994	Anzahl	503	354	94	968
	1999	%	x	68,0	4,9	95,1
	1994	%	x	70,4	8,9	91,1
Kotelow	1999	Anzahl	717	402	117	1 089
	1994	Anzahl	690	471	198	1 215
	1999	%	x	56,1	9,7	90,3
	1994	%	x	68,3	14,0	86,0
Kratzeburg	1999	Anzahl	438	348	121	923
	1994	Anzahl	394	305	67	848
	1999	%	x	79,5	11,6	88,4
	1994	%	x	77,4	7,3	92,7
Kublank	1999	Anzahl	225	171	44	469
	1994	Anzahl	210	175	31	494
	1999	%	x	76,0	8,6	91,4
	1994	%	x	83,3	5,9	94,1
Leppin	1999	Anzahl	465	359	116	961
	1994	Anzahl	416	310	113	817
	1999	%	x	77,2	10,8	89,2
	1994	%	x	74,5	12,2	87,8
Mildenitz	1999	Anzahl	404	206	75	543
	1994	Anzahl	348	254	28	734
	1999	%	x	51,0	12,1	87,9
	1994	%	x	73,0	3,7	96,3
Mirow, Stadt	1999	Anzahl	3 444	2 010	465	5 565
	1994	Anzahl	3 221	2 137	526	5 885
	1999	%	x	58,4	7,7	92,3
	1994	%	x	66,3	8,2	91,8
Möllenbeck	1999	Anzahl	725	336	41	967
	1994	Anzahl	654	464	102	1 290
	1999	%	x	46,3	4,1	95,9
	1994	%	x	70,9	7,3	92,7
Neddemin	1999	Anzahl	286	209	38	589
	1994	Anzahl	214	141	23	400
	1999	%	x	73,1	6,1	93,9
	1994	%	x	65,9	5,4	94,6
Neetzka	1999	Anzahl	267	182	54	492
	1994	Anzahl	226	185	65	490
	1999	%	x	68,2	9,9	90,1
	1994	%	x	81,9	11,7	88,3
Neu Käbelich	1999	Anzahl	125	111	21	312
	1994	Anzahl	94	87	34	227
	1999	%	x	88,8	6,3	93,7
	1994	%	x	92,6	13,0	87,0

am 13. Juni 1999 und am 12. Juni 1994

nach Gemeinden

Von den gültigen Stimmen entfallen auf						
CDU	SPD	PDS	GRÜNE	F.D.P.	Sonstige ¹⁾	Übrige ²⁾
433	60	70	-	6	-	10
286	56	32	3	12	-	55
74,8	10,4	12,1	-	1,0	-	1,7
64,4	12,6	7,2	0,7	2,7	-	12,4
449	387	164	21	144	-	48
170	421	95	28	67	-	187
37,0	31,9	13,5	1,7	11,9	-	4,0
17,6	43,5	9,8	2,9	6,9	-	19,3
531	394	126	4	15	-	19
508	327	161	30	40	-	149
48,8	36,2	11,6	0,4	1,4	-	1,7
41,8	26,9	13,3	2,5	3,3	-	12,3
350	210	214	44	62	-	43
170	370	141	37	28	-	102
37,9	22,8	23,2	4,8	6,7	-	4,7
20,0	43,6	16,6	4,4	3,3	-	12,0
177	178	78	1	31	-	4
111	208	124	7	17	-	27
37,7	38,0	16,6	0,2	6,6	-	0,9
22,5	42,1	25,1	1,4	3,4	-	5,5
382	352	172	3	24	-	28
256	193	212	37	26	-	93
39,8	36,6	17,9	0,3	2,5	-	2,9
31,3	23,6	25,9	4,5	3,2	-	11,4
338	113	59	3	24	-	6
495	95	80	8	9	-	47
62,2	20,8	10,9	0,6	4,4	-	1,1
67,4	12,9	10,9	1,1	1,2	-	6,4
1 695	2 567	704	108	184	-	307
1 559	2 298	863	269	626	-	270
30,5	46,1	12,7	1,9	3,3	-	5,5
26,5	39,0	14,7	4,6	10,6	-	4,6
484	227	174	29	21	-	32
458	443	246	17	20	-	106
50,1	23,5	18,0	3,0	2,2	-	3,3
35,5	34,3	19,1	1,3	1,6	-	8,2
232	82	125	10	116	-	24
165	75	86	12	11	-	51
39,4	13,9	21,2	1,7	19,7	-	4,1
41,3	18,8	21,5	3,0	2,8	-	12,8
160	125	102	15	71	-	19
116	160	122	19	14	-	59
32,5	25,4	20,7	3,0	14,4	-	3,9
23,7	32,7	24,9	3,9	2,9	-	12,0
152	85	41	4	4	-	26
99	73	10	14	11	-	20
48,7	27,2	13,1	1,3	1,3	-	8,3
43,6	32,2	4,4	6,2	4,8	-	8,8

Noch: 3.15 Wahl der Kreistage der Landkreise

Wahlgebiete

Wahlgebiet Gemeinde	Wahl- jahr	Maß- einheit	Wahlbe- rechtigte	Wähler	Stimmen	
					ungültig	gültig
Neuenkirchen	1999	Anzahl	1 049	761	90	2 193
	1994	Anzahl	448	343	91	938
	1999	%	x	72,5	3,9	96,1
	1994	%	x	76,6	8,8	91,2
Neustrelitz, Stadt	1999	Anzahl	19 777	9 016	1 229	25 819
	1994	Anzahl	19 202	12 172	2 518	33 998
	1999	%	x	45,6	4,5	95,5
	1994	%	x	63,4	6,9	93,1
Neverin	1999	Anzahl	900	622	63	1 803
	1994	Anzahl	475	401	76	1 127
	1999	%	x	69,1	3,4	96,6
	1994	%	x	84,4	6,3	93,7
Petersdorf	1999	Anzahl	155	114	24	318
	1994	Anzahl	131	103	15	294
	1999	%	x	73,5	7,0	93,0
	1994	%	x	78,6	4,9	95,1
Pragsdorf	1999	Anzahl	428	285	114	741
	1994	Anzahl	407	311	102	831
	1999	%	x	66,6	13,3	86,7
	1994	%	x	76,4	10,9	89,1
Priepert	1999	Anzahl	261	158	38	436
	1994	Anzahl	241	166	58	440
	1999	%	x	60,5	8,0	92,0
	1994	%	x	68,9	11,6	88,4
Rödlin-Thurow	1999	Anzahl	421	248	76	668
	1994	Anzahl	395	283	97	752
	1999	%	x	58,9	10,2	89,8
	1994	%	x	71,6	11,4	88,6
Roggentin	1999	Anzahl	671	433	36	1 263
	1994	Anzahl	587	472	103	1 313
	1999	%	x	64,5	2,8	97,2
	1994	%	x	80,4	7,3	92,7
Sadelkow	1999	Anzahl	236	178	12	522
	1994	Anzahl	202	149	28	419
	1999	%	x	75,4	2,2	97,8
	1994	%	x	73,8	6,3	93,7
Salow	1999	Anzahl	577	376	89	1 039
	1994	Anzahl	511	355	102	963
	1999	%	x	65,2	7,9	92,1
	1994	%	x	69,5	9,6	90,4
Schönbeck	1999	Anzahl	479	331	98	895
	1994	Anzahl	415	309	76	851
	1999	%	x	69,1	9,9	90,1
	1994	%	x	74,5	8,2	91,8
Schönhausen	1999	Anzahl	282	212	66	570
	1994	Anzahl	285	241	59	664
	1999	%	x	75,2	10,4	89,6
	1994	%	x	84,6	8,2	91,8

am 13. Juni 1999 und am 12. Juni 1994

nach Gemeinden

Von den gültigen Stimmen entfallen auf						
CDU	SPD	PDS	GRÜNE	F.D.P.	Sonstige ¹⁾	Übrige ²⁾
1 099	544	417	25	74	-	34
455	189	178	41	15	-	60
50,1	24,8	19,0	1,1	3,4	-	1,6
48,5	20,1	19,0	4,4	1,6	-	6,4
8 726	8 330	6 598	574	720	-	871
8 126	12 427	9 560	1 867	968	-	1 050
33,8	32,3	25,6	2,2	2,8	-	3,4
23,9	36,6	28,1	5,5	2,8	-	3,1
1 225	157	349	20	34	-	18
692	161	178	31	14	-	51
67,9	8,7	19,4	1,1	1,9	-	1,0
61,4	14,3	15,8	2,8	1,2	-	4,5
134	45	47	2	76	-	14
73	89	18	7	42	-	65
42,1	14,2	14,8	0,6	23,9	-	4,4
24,8	30,3	6,1	2,4	14,3	-	22,1
296	143	236	15	12	-	39
227	168	289	19	60	-	68
39,9	19,3	31,8	2,0	1,6	-	5,3
27,3	20,2	34,8	2,3	7,2	-	8,2
119	171	102	21	10	-	13
125	128	86	43	38	-	20
27,3	39,2	23,4	4,8	2,3	-	3,0
28,4	29,1	19,5	9,8	8,6	-	4,5
265	144	200	16	9	-	34
222	204	158	40	57	-	71
39,7	21,6	29,9	2,4	1,3	-	5,1
29,5	27,1	21,0	5,3	7,6	-	9,4
456	349	376	12	27	-	43
290	589	271	44	23	-	96
36,1	27,6	29,8	1,0	2,1	-	3,4
22,1	44,9	20,6	3,4	1,8	-	7,3
278	101	110	8	10	-	15
191	55	57	9	22	-	85
53,3	19,3	21,1	1,5	1,9	-	2,9
45,6	13,1	13,6	2,1	5,3	-	20,3
629	141	229	11	9	-	20
451	90	155	26	42	-	199
60,5	13,6	22,0	1,1	0,9	-	1,9
46,8	9,3	16,1	2,7	4,4	-	20,7
331	299	182	8	32	-	43
224	301	194	20	11	-	101
37,0	33,4	20,3	0,9	3,6	-	4,8
26,3	35,4	22,8	2,4	1,3	-	11,9
88	259	119	13	67	-	24
155	271	150	24	14	-	50
15,4	45,4	20,9	2,3	11,8	-	4,2
23,3	40,8	22,6	3,6	2,1	-	7,5

Noch: 3.15 Wahl der Kreistage der Landkreise

Wahlgebiete

Wahlgebiet Gemeinde	Wahl- jahr	Maß- einheit	Wahlbe- rechtigte	Wähler	Stimmen	
					ungültig	gültig
Schwanbeck	1999	Anzahl	311	213	30	609
	1994	Anzahl	312	216	36	612
	1999	%	x	68,5	4,7	95,3
	1994	%	x	69,2	5,6	94,4
Schwichtenberg	1999	Anzahl	398	267	65	736
	1994	Anzahl	362	271	117	696
	1999	%	x	67,1	8,1	91,9
	1994	%	x	74,9	14,4	85,6
Sponholz	1999	Anzahl	358	260	85	695
	1994	Anzahl	207	167	52	449
	1999	%	x	72,6	10,9	89,1
	1994	%	x	80,7	10,4	89,6
Staven	1999	Anzahl	458	297	69	822
	1994	Anzahl	436	327	95	886
	1999	%	x	64,8	7,7	92,3
	1994	%	x	75,0	9,7	90,3
Strasen	1999	Anzahl	175	115	17	328
	1994	Anzahl	177	139	73	344
	1999	%	x	65,7	4,9	95,1
	1994	%	x	78,5	17,5	82,5
Teschendorf	1999	Anzahl	395	287	67	794
	1994	Anzahl	320	253	63	696
	1999	%	x	72,7	7,8	92,2
	1994	%	x	79,1	8,3	91,7
Trollenhagen	1999	Anzahl	871	615	103	1 742
	1994	Anzahl	310	238	47	667
	1999	%	x	70,6	5,6	94,4
	1994	%	x	76,8	6,6	93,4
Userin	1999	Anzahl	601	439	64	1 253
	1994	Anzahl	517	382	38	1 108
	1999	%	x	73,0	4,9	95,1
	1994	%	x	73,9	3,3	96,7
Voigtsdorf	1999	Anzahl	129	106	48	270
	1994	Anzahl	131	101	25	278
	1999	%	x	82,2	15,1	84,9
	1994	%	x	77,1	8,3	91,7
Warlin	1999	Anzahl	302	180	25	515
	1994	Anzahl	231	171	29	484
	1999	%	x	59,6	4,6	95,4
	1994	%	x	74,0	5,7	94,3
Watzkendorf	1999	Anzahl	197	154	51	411
	1994	Anzahl	189	153	15	444
	1999	%	x	78,2	11,0	89,0
	1994	%	x	81,0	3,3	96,7
Wesenberg, Stadt	1999	Anzahl	2 623	1 495	253	4 232
	1994	Anzahl	2 324	1 586	312	4 446
	1999	%	x	57,0	5,6	94,4
	1994	%	x	68,2	6,6	93,4

am 13. Juni 1999 und am 12. Juni 1994

nach Gemeinden

Von den gültigen Stimmen entfallen auf						
CDU	SPD	PDS	GRÜNE	F.D.P.	Sonstige ¹⁾	Übrige ²⁾
350	82	125	12	14	-	26
324	83	63	24	23	-	95
57,5	13,5	20,5	2,0	2,3	-	4,3
52,9	13,6	10,3	3,9	3,8	-	15,5
263	335	125	4	2	-	7
363	72	126	44	15	-	76
35,7	45,5	17,0	0,5	0,3	-	1,0
52,2	10,3	18,1	6,3	2,2	-	10,9
353	115	172	13	14	-	28
191	50	83	15	92	-	18
50,8	16,5	24,7	1,9	2,0	-	4,0
42,5	11,1	18,5	3,3	20,5	-	4,0
445	112	206	18	23	-	18
382	148	204	25	27	-	100
54,1	13,6	25,1	2,2	2,8	-	2,2
43,1	16,7	23,0	2,8	3,0	-	11,3
130	66	59	5	54	-	14
109	122	72	20	9	-	12
39,6	20,1	18,0	1,5	16,5	-	4,3
31,7	35,5	20,9	5,8	2,6	-	3,5
332	182	221	22	16	-	21
223	267	137	24	14	-	31
41,8	22,9	27,8	2,8	2,0	-	2,6
32,0	38,4	19,7	3,4	2,0	-	4,5
959	182	447	32	92	-	30
340	97	151	13	27	-	39
55,1	10,4	25,7	1,8	5,3	-	1,7
51,0	14,5	22,6	1,9	4,0	-	5,8
422	237	501	36	27	-	30
276	381	325	23	10	-	93
33,7	18,9	40,0	2,9	2,2	-	2,4
24,9	34,4	29,3	2,1	0,9	-	8,4
82	145	38	1	3	-	1
29	228	6	4	4	-	7
30,4	53,7	14,1	0,4	1,1	-	0,4
10,4	82,0	2,2	1,4	1,4	-	2,5
217	86	181	3	15	-	13
244	107	44	10	8	-	71
42,1	16,7	35,1	0,6	2,9	-	2,5
50,4	22,1	9,1	2,1	1,7	-	14,7
181	72	130	7	6	-	15
181	90	86	19	6	-	62
44,0	17,5	31,6	1,7	1,5	-	3,6
40,8	20,3	19,4	4,3	1,4	-	14,0
1 286	989	679	201	747	-	330
1 111	1 137	546	396	502	-	754
30,4	23,4	16,0	4,7	17,7	-	7,8
25,0	25,6	12,3	8,9	11,3	-	17,0

Noch: 3.15 Wahl der Kreistage der Landkreise

Wahlgebiete

Wahlgebiet Gemeinde	Wahl- jahr	Maß- einheit	Wahlbe- rechtigte	Wähler	Stimmen	
					ungültig	gültig
Wittenborn	1999	Anzahl	238	199	39	558
	1994	Anzahl	241	207	69	552
	1999	%	x	83,6	6,5	93,5
	1994	%	x	85,9	11,1	88,9
Woggersin	1999	Anzahl	412	346	23	1 015
	1994	Anzahl	173	159	30	447
	1999	%	x	84,0	2,2	97,8
	1994	%	x	91,9	6,3	93,7
Wokuhl	1999	Anzahl	333	254	40	722
	1994	Anzahl	314	251	79	674
	1999	%	x	76,3	5,2	94,8
	1994	%	x	79,9	10,5	89,5
Woldegk, Stadt	1999	Anzahl	3 540	2 003	319	5 690
	1994	Anzahl	3 364	2 436	459	6 849
	1999	%	x	56,6	5,3	94,7
	1994	%	x	72,4	6,3	93,7
Wulkenzin	1999	Anzahl	1 110	808	120	2 304
	1994	Anzahl	521	366	70	1 028
	1999	%	x	72,8	5,0	95,0
	1994	%	x	70,2	6,4	93,6
Wustrow	1999	Anzahl	570	340	95	925
	1994	Anzahl	568	439	102	1 215
	1999	%	x	59,6	9,3	90,7
	1994	%	x	77,3	7,7	92,3
Zirzow	1999	Anzahl	284	233	46	653
	1994	Anzahl	213	181	45	498
	1999	%	x	82,0	6,6	93,4
	1994	%	x	85,0	8,3	91,7
Landkreis Müritz						
Adamshoffnung	1999	Anzahl	160	140	19	401
	1994	Anzahl	128	105	25	290
	1999	%	x	87,5	4,5	95,5
	1994	%	x	82,0	7,9	92,1
Alt Rehse	1999	Anzahl	274	218	60	594
	1994	Anzahl	222	183	57	492
	1999	%	x	79,6	9,2	90,8
	1994	%	x	82,4	10,4	89,6
Alt Schönau	1999	Anzahl	184	130	35	355
	1994	Anzahl	146	109	24	303
	1999	%	x	70,7	9,0	91,0
	1994	%	x	74,7	7,3	92,7
Alt Schwerin	1999	Anzahl	433	304	113	799
	1994	Anzahl	376	308	132	792
	1999	%	x	70,2	12,4	87,6
	1994	%	x	81,9	14,3	85,7
Altenhof	1999	Anzahl	357	212	74	562
	1994	Anzahl	321	243	43	686
	1999	%	x	59,4	11,6	88,4
	1994	%	x	75,7	5,9	94,1

am 13. Juni 1999 und am 12. Juni 1994

nach Gemeinden

Von den gültigen Stimmen entfallen auf						
CDU	SPD	PDS	GRÜNE	F.D.P.	Sonstige ¹⁾	Übrige ²⁾
209	245	84	4	2	-	14
233	211	38	24	5	-	41
37,5	43,9	15,1	0,7	0,4	-	2,5
42,2	38,2	6,9	4,3	0,9	-	7,4
405	125	150	10	298	-	27
161	77	48	18	91	-	52
39,9	12,3	14,8	1,0	29,4	-	2,7
36,0	17,2	10,7	4,0	20,4	-	11,6
214	168	136	27	146	-	31
159	334	89	33	20	-	39
29,6	23,3	18,8	3,7	20,2	-	4,3
23,6	49,6	13,2	4,9	3,0	-	5,8
2 816	1 523	733	40	214	-	364
2 629	1 922	1 033	120	453	-	692
49,5	26,8	12,9	0,7	3,8	-	6,4
38,4	28,1	15,1	1,8	6,6	-	10,1
967	440	585	86	172	-	54
347	176	251	34	67	-	153
42,0	19,1	25,4	3,7	7,5	-	2,3
33,8	17,1	24,4	3,3	6,5	-	14,9
510	189	136	11	37	-	42
458	442	163	48	55	-	49
55,1	20,4	14,7	1,2	4,0	-	4,5
37,7	36,4	13,4	4,0	4,5	-	4,0
385	88	94	7	52	-	27
217	101	76	16	21	-	67
59,0	13,5	14,4	1,1	8,0	-	4,1
43,6	20,3	15,3	3,2	4,2	-	13,5
138	119	44	48	46	6	-
74	77	34	40	43	19	3
34,4	29,7	11,0	12,0	11,5	1,5	-
25,5	26,6	11,7	13,8	14,8	6,6	1,0
264	128	103	18	42	39	-
140	114	89	19	57	63	10
44,4	21,5	17,3	3,0	7,1	6,6	-
28,5	23,2	18,1	3,9	11,6	12,8	2,0
138	111	32	52	2	20	-
56	166	20	19	2	20	20
38,9	31,3	9,0	14,6	0,6	5,6	-
18,5	54,8	6,6	6,3	0,7	6,6	6,6
177	199	218	59	127	19	-
190	117	151	76	213	29	16
22,2	24,9	27,3	7,4	15,9	2,4	-
24,0	14,8	19,1	9,6	26,9	3,7	2,0
276	101	112	16	5	52	-
270	123	103	63	16	97	14
49,1	18,0	19,9	2,8	0,9	9,3	-
39,4	17,9	15,0	9,2	2,3	14,1	2,0

Noch: 3.15 Wahl der Kreistage der Landkreise

Wahlgebiete

Wahlgebiet Gemeinde	Wahl- jahr	Maß- einheit	Wahlbe- rechtigte	Wähler	Stimmen	
					ungültig	gültig
Ankershagen	1999	Anzahl	640	412	85	1 151
	1994	Anzahl	601	447	56	1 285
	1999	%	x	64,4	6,9	93,1
	1994	%	x	74,4	4,2	95,8
Bollewick	1999	Anzahl	365	218	25	629
	1994	Anzahl	289	229	29	658
	1999	%	x	59,7	3,8	96,2
	1994	%	x	79,2	4,2	95,8
Buchholz	1999	Anzahl	147	121	43	320
	1994	Anzahl	146	105	31	284
	1999	%	x	82,3	11,8	88,2
	1994	%	x	71,9	9,8	90,2
Bütow	1999	Anzahl	447	200	26	574
	1994	Anzahl	428	267	26	775
	1999	%	x	44,7	4,3	95,7
	1994	%	x	62,4	3,2	96,8
Fincken	1999	Anzahl	375	220	26	634
	1994	Anzahl	359	250	47	703
	1999	%	x	58,7	3,9	96,1
	1994	%	x	69,6	6,3	93,7
Göhren-Lebbin	1999	Anzahl	461	377	67	1 064
	1994	Anzahl	393	319	121	836
	1999	%	x	81,8	5,9	94,1
	1994	%	x	81,2	12,6	87,4
Gotthun	1999	Anzahl	253	174	19	503
	1994	Anzahl	203	172	60	456
	1999	%	x	68,8	3,6	96,4
	1994	%	x	84,7	11,6	88,4
Grabow-Below	1999	Anzahl	121	86	19	239
	1994	Anzahl	126	90	12	258
	1999	%	x	71,1	7,4	92,6
	1994	%	x	71,4	4,4	95,6
Grabowhöfe	1999	Anzahl	907	537	84	1 527
	1994	Anzahl	788	566	94	1 604
	1999	%	x	59,2	5,2	94,8
	1994	%	x	71,8	5,5	94,5
Groß Dratow	1999	Anzahl	320	163	34	455
	1994	Anzahl	296	212	31	605
	1999	%	x	50,9	7,0	93,0
	1994	%	x	71,6	4,9	95,1
Groß Flotow	1999	Anzahl	137	86	46	212
	1994	Anzahl	138	89	56	211
	1999	%	x	62,8	17,8	82,2
	1994	%	x	64,5	21,0	79,0
Groß Gievitze	1999	Anzahl	425	281	90	753
	1994	Anzahl	307	248	64	680
	1999	%	x	66,1	10,7	89,3
	1994	%	x	80,8	8,6	91,4

am 13. Juni 1999 und am 12. Juni 1994

nach Gemeinden

Von den gültigen Stimmen entfallen auf						
CDU	SPD	PDS	GRÜNE	F.D.P.	Sonstige ¹⁾	Übrige ²⁾
444	349	173	52	50	83	-
270	319	124	74	38	391	69
38,6	30,3	15,0	4,5	4,3	7,2	-
21,0	24,8	9,6	5,8	3,0	30,4	5,4
228	145	77	32	3	144	-
225	144	141	31	18	90	9
36,2	23,1	12,2	5,1	0,5	22,9	-
34,2	21,9	21,4	4,7	2,7	13,7	1,4
135	88	50	11	4	32	-
51	93	52	11	9	64	4
42,2	27,5	15,6	3,4	1,3	10,0	-
18,0	32,7	18,3	3,9	3,2	22,5	1,4
190	102	132	16	4	130	-
193	155	173	24	4	190	36
33,1	17,8	23,0	2,8	0,7	22,6	-
24,9	20,0	22,3	3,1	0,5	24,5	4,6
385	90	72	8	5	74	-
243	133	91	24	17	181	14
60,7	14,2	11,4	1,3	0,8	11,7	-
34,6	18,9	12,9	3,4	2,4	25,7	2,0
614	193	77	34	108	38	-
434	153	73	58	43	73	2
57,7	18,1	7,2	3,2	10,2	3,6	-
51,9	18,3	8,7	6,9	5,1	8,7	0,2
253	128	69	12	1	40	-
194	104	56	26	15	38	23
50,3	25,4	13,7	2,4	0,2	8,0	-
42,5	22,8	12,3	5,7	3,3	8,3	5,0
114	72	18	-	-	35	-
62	49	15	6	4	113	9
47,7	30,1	7,5	-	-	14,6	-
24,0	19,0	5,8	2,3	1,6	43,8	3,5
516	446	361	49	26	129	-
499	240	327	75	14	392	57
33,8	29,2	23,6	3,2	1,7	8,4	-
31,1	15,0	20,4	4,7	0,9	24,4	3,6
210	122	81	10	7	25	-
199	202	151	21	10	19	3
46,2	26,8	17,8	2,2	1,5	5,5	-
32,9	33,4	25,0	3,5	1,7	3,1	0,5
96	57	27	5	6	21	-
37	98	20	7	6	39	4
45,3	26,9	12,7	2,4	2,8	9,9	-
17,5	46,4	9,5	3,3	2,8	18,5	1,9
386	233	44	51	4	35	-
250	251	34	27	21	62	35
51,3	30,9	5,8	6,8	0,5	4,6	-
36,8	36,9	5,0	4,0	3,1	9,1	5,1

Noch: 3.15 Wahl der Kreistage der Landkreise

Wahlgebiete

Wahlgebiet Gemeinde	Wahl- jahr	Maß- einheit	Wahlbe- rechtigte	Wähler	Stimmen	
					ungültig	gültig
Groß Kelle	1999	Anzahl	107	84	16	236
	1994	Anzahl	99	90	20	250
	1999	%	x	78,5	6,3	93,7
	1994	%	x	90,9	7,4	92,6
Groß Plasten	1999	Anzahl	673	425	66	1 209
	1994	Anzahl	570	454	52	1 310
	1999	%	x	63,2	5,2	94,8
	1994	%	x	79,6	3,8	96,2
Groß Vielen	1999	Anzahl	269	178	65	469
	1994	Anzahl	257	203	100	509
	1999	%	x	66,2	12,2	87,8
	1994	%	x	79,0	16,4	83,6
Grüssow	1999	Anzahl	108	97	14	277
	1994	Anzahl	107	100	19	281
	1999	%	x	89,8	4,8	95,2
	1994	%	x	93,5	6,3	93,7
Hinrichshagen	1999	Anzahl	139	121	23	340
	1994	Anzahl	140	117	39	312
	1999	%	x	87,1	6,3	93,7
	1994	%	x	83,6	11,1	88,9
Hohen Wangelin	1999	Anzahl	724	428	36	1 248
	1994	Anzahl	702	476	65	1 363
	1999	%	x	59,1	2,8	97,2
	1994	%	x	67,8	4,6	95,4
Jabel	1999	Anzahl	432	322	71	895
	1994	Anzahl	355	297	37	854
	1999	%	x	74,5	7,3	92,7
	1994	%	x	83,7	4,2	95,8
Jaebetz	1999	Anzahl	152	116	39	309
	1994	Anzahl	148	104	47	265
	1999	%	x	76,3	11,2	88,8
	1994	%	x	70,3	15,1	84,9
Kambs	1999	Anzahl	220	175	31	494
	1994	Anzahl	204	168	27	477
	1999	%	x	79,5	5,9	94,1
	1994	%	x	82,4	5,4	94,6
Kargow	1999	Anzahl	603	430	57	1 233
	1994	Anzahl	529	391	69	1 104
	1999	%	x	71,3	4,4	95,6
	1994	%	x	73,9	5,9	94,1
Kieve	1999	Anzahl	144	119	58	299
	1994	Anzahl	148	108	22	302
	1999	%	x	82,6	16,2	83,8
	1994	%	x	73,0	6,8	93,2
Klein Lukow	1999	Anzahl	198	124	54	318
	1994	Anzahl	195	135	52	353
	1999	%	x	62,6	14,5	85,5
	1994	%	x	69,2	12,8	87,2

am 13. Juni 1999 und am 12. Juni 1994

nach Gemeinden

Von den gültigen Stimmen entfallen auf						
CDU	SPD	PDS	GRÜNE	F.D.P.	Sonstige ¹⁾	Übrige ²⁾
85	90	41	9	5	6	-
31	60	42	16	14	87	-
36,0	38,1	17,4	3,8	2,1	2,5	-
12,4	24,0	16,8	6,4	5,6	34,8	-
440	409	160	50	25	125	-
499	374	205	62	22	101	47
36,4	33,8	13,2	4,1	2,1	10,3	-
38,1	28,5	15,6	4,7	1,7	7,7	3,6
98	200	58	29	38	46	-
82	256	33	27	22	76	13
20,9	42,6	12,4	6,2	8,1	9,8	-
16,1	50,3	6,5	5,3	4,3	14,9	2,6
117	72	23	34	11	20	-
116	65	41	18	16	24	1
42,2	26,0	8,3	12,3	4,0	7,2	-
41,3	23,1	14,6	6,4	5,7	8,5	0,4
111	93	98	7	2	29	-
100	110	56	10	6	12	18
32,6	27,4	28,8	2,1	0,6	8,5	-
32,1	35,3	17,9	3,2	1,9	3,8	5,8
561	347	239	43	17	41	-
412	512	211	119	35	44	30
45,0	27,8	19,2	3,4	1,4	3,3	-
30,2	37,6	15,5	8,7	2,6	3,2	2,2
355	342	106	26	37	29	-
213	146	117	86	47	209	36
39,7	38,2	11,8	2,9	4,1	3,2	-
24,9	17,1	13,7	10,1	5,5	24,5	4,2
114	92	40	8	1	54	-
82	43	29	20	3	76	12
36,9	29,8	12,9	2,6	0,3	17,5	-
30,9	16,2	10,9	7,5	1,1	28,7	4,5
168	166	57	26	8	69	-
193	122	112	15	10	23	2
34,0	33,6	11,5	5,3	1,6	14,0	-
40,5	25,6	23,5	3,1	2,1	4,8	0,4
500	358	161	40	55	119	-
390	341	138	63	104	33	35
40,6	29,0	13,1	3,2	4,5	9,7	-
35,3	30,9	12,5	5,7	9,4	3,0	3,2
123	78	34	15	10	39	-
115	73	38	28	19	24	5
41,1	26,1	11,4	5,0	3,3	13,0	-
38,1	24,2	12,6	9,3	6,3	7,9	1,7
161	77	26	10	22	22	-
130	74	52	12	10	64	11
50,6	24,2	8,2	3,1	6,9	6,9	-
36,8	21,0	14,7	3,4	2,8	18,1	3,1

Noch: 3.15 Wahl der Kreistage der Landkreise

Wahlgebiete

Wahlgebiet Gemeinde	Wahl- jahr	Maß- einheit	Wahlbe- rechtigte	Wähler	Stimmen	
					ungültig	gültig
Klink	1999	Anzahl	903	570	145	1 565
	1994	Anzahl	768	572	191	1 525
	1999	%	x	63,1	8,5	91,5
	1994	%	x	74,5	11,1	88,9
Klocksinn	1999	Anzahl	346	247	51	690
	1994	Anzahl	320	218	53	601
	1999	%	x	71,4	6,9	93,1
	1994	%	x	68,1	8,1	91,9
Kogel	1999	Anzahl	322	185	36	519
	1994	Anzahl	295	229	78	609
	1999	%	x	57,5	6,5	93,5
	1994	%	x	77,6	11,4	88,6
Krukow	1999	Anzahl	127	114	33	309
	1994	Anzahl	99	90	39	231
	1999	%	x	89,8	9,6	90,4
	1994	%	x	90,9	14,4	85,6
Lansen	1999	Anzahl	206	142	29	397
	1994	Anzahl	175	132	29	367
	1999	%	x	68,9	6,8	93,2
	1994	%	x	75,4	7,3	92,7
Lapitz	1999	Anzahl	122	102	27	279
	1994	Anzahl	110	76	16	212
	1999	%	x	83,6	8,8	91,2
	1994	%	x	69,1	7,0	93,0
Lärz	1999	Anzahl	520	349	105	942
	1994	Anzahl	496	402	103	1 103
	1999	%	x	67,1	10,0	90,0
	1994	%	x	81,0	8,5	91,5
Leizen	1999	Anzahl	222	172	46	470
	1994	Anzahl	185	151	35	418
	1999	%	x	77,5	8,9	91,1
	1994	%	x	81,6	7,7	92,3
Lexow	1999	Anzahl	134	105	11	304
	1994	Anzahl	133	121	18	345
	1999	%	x	78,4	3,5	96,5
	1994	%	x	91,0	5,0	95,0
Ludorf	1999	Anzahl	397	286	49	809
	1994	Anzahl	310	261	46	737
	1999	%	x	72,0	5,7	94,3
	1994	%	x	84,2	5,9	94,1
Lupendorf	1999	Anzahl	192	150	48	402
	1994	Anzahl	216	166	40	458
	1999	%	x	78,1	10,7	89,3
	1994	%	x	76,9	8,0	92,0
Malchow, Stadt	1999	Anzahl	6 328	3 331	387	9 606
	1994	Anzahl	6 030	3 942	559	11 267
	1999	%	x	52,6	3,9	96,1
	1994	%	x	65,4	4,7	95,3

am 13. Juni 1999 und am 12. Juni 1994

nach Gemeinden

Von den gültigen Stimmen entfallen auf						
CDU	SPD	PDS	GRÜNE	F.D.P.	Sonstige ¹⁾	Übrige ²⁾
582	454	159	47	29	294	-
645	393	214	116	59	53	45
37,2	29,0	10,2	3,0	1,9	18,8	-
42,3	25,8	14,0	7,6	3,9	3,5	3,0
329	207	102	17	7	28	-
268	96	68	113	11	30	15
47,7	30,0	14,8	2,5	1,0	4,1	-
44,6	16,0	11,3	18,8	1,8	5,0	2,5
179	115	39	49	36	101	-
189	82	75	10	36	210	7
34,5	22,2	7,5	9,4	6,9	19,5	-
31,0	13,5	12,3	1,6	5,9	34,5	1,1
98	105	43	14	19	30	-
46	85	3	15	12	70	-
31,7	34,0	13,9	4,5	6,1	9,7	-
19,9	36,8	1,3	6,5	5,2	30,3	-
236	98	32	14	1	16	-
149	108	26	12	10	59	3
59,4	24,7	8,1	3,5	0,3	4,0	-
40,6	29,4	7,1	3,3	2,7	16,1	0,8
118	100	7	5	13	36	-
55	65	4	10	21	52	5
42,3	35,8	2,5	1,8	4,7	12,9	-
25,9	30,7	1,9	4,7	9,9	24,5	2,4
499	158	175	29	55	26	-
240	397	146	66	8	226	20
53,0	16,8	18,6	3,1	5,8	2,8	-
21,8	36,0	13,2	6,0	0,7	20,5	1,8
178	133	55	16	1	87	-
163	97	38	17	6	55	42
37,9	28,3	11,7	3,4	0,2	18,5	-
39,0	23,2	9,1	4,1	1,4	13,2	10,0
155	48	57	9	21	14	-
167	66	42	13	13	34	10
51,0	15,8	18,8	3,0	6,9	4,6	-
48,4	19,1	12,2	3,8	3,8	9,9	2,9
325	186	116	28	69	85	-
298	166	109	19	55	61	29
40,2	23,0	14,3	3,5	8,5	10,5	-
40,4	22,5	14,8	2,6	7,5	8,3	3,9
94	197	59	25	3	24	-
78	81	64	33	12	167	23
23,4	49,0	14,7	6,2	0,7	6,0	-
17,0	17,7	14,0	7,2	2,6	36,5	5,0
2 131	1 895	1 037	3 921	539	83	-
2 518	2 309	1 481	3 900	827	138	94
22,2	19,7	10,8	40,8	5,6	0,9	-
22,3	20,5	13,1	34,6	7,3	1,2	0,8

Noch: 3.15 Wahl der Kreistage der Landkreise

Wahlgebiete

Wahlgebiet Gemeinde	Wahl- jahr	Maß- einheit	Wahlbe- rechtigte	Wähler	Stimmen	
					ungültig	gültig
Mallin	1999	Anzahl	313	173	55	464
	1994	Anzahl	242	179	75	462
	1999	%	x	55,3	10,6	89,4
	1994	%	x	74,0	14,0	86,0
Marihn	1999	Anzahl	216	174	23	499
	1994	Anzahl	199	172	45	471
	1999	%	x	80,6	4,4	95,6
	1994	%	x	86,4	8,7	91,3
Massow	1999	Anzahl	216	147	61	380
	1994	Anzahl	237	176	60	468
	1999	%	x	68,1	13,8	86,2
	1994	%	x	74,3	11,4	88,6
Melz	1999	Anzahl	317	188	22	542
	1994	Anzahl	244	186	46	512
	1999	%	x	59,3	3,9	96,1
	1994	%	x	76,2	8,2	91,8
Minzow	1999	Anzahl	222	140	41	379
	1994	Anzahl	198	154	49	413
	1999	%	x	63,1	9,8	90,2
	1994	%	x	77,8	10,6	89,4
Möllenhagen	1999	Anzahl	1 735	855	138	2 427
	1994	Anzahl	1 599	1 080	381	2 859
	1999	%	x	49,3	5,4	94,6
	1994	%	x	67,5	11,8	88,2
Mollenstorf	1999	Anzahl	211	163	63	426
	1994	Anzahl	182	144	50	382
	1999	%	x	77,3	12,9	87,1
	1994	%	x	79,1	11,6	88,4
Moltzow	1999	Anzahl	362	230	29	661
	1994	Anzahl	333	267	51	750
	1999	%	x	63,5	4,2	95,8
	1994	%	x	80,2	6,4	93,6
Neu Gaarz	1999	Anzahl	107	66	34	164
	1994	Anzahl	101	79	17	220
	1999	%	x	61,7	17,2	82,8
	1994	%	x	78,2	7,2	92,8
Nossentiner Hütte	1999	Anzahl	566	374	65	1 057
	1994	Anzahl	461	380	128	1 012
	1999	%	x	66,1	5,8	94,2
	1994	%	x	82,4	11,2	88,8
Penkow	1999	Anzahl	226	172	48	468
	1994	Anzahl	196	163	50	439
	1999	%	x	76,1	9,3	90,7
	1994	%	x	83,2	10,2	89,8
Penzlin, Stadt	1999	Anzahl	2 214	1 196	239	3 349
	1994	Anzahl	2 175	1 530	319	4 271
	1999	%	x	54,0	6,7	93,3
	1994	%	x	70,3	6,9	93,1

am 13. Juni 1999 und am 12. Juni 1994

nach Gemeinden

Von den gültigen Stimmen entfallen auf						
CDU	SPD	PDS	GRÜNE	F.D.P.	Sonstige ¹⁾	Übrige ²⁾
243	78	79	15	12	37	-
111	90	78	8	21	147	7
52,4	16,8	17,0	3,2	2,6	8,0	-
24,0	19,5	16,9	1,7	4,5	31,8	1,5
195	201	23	3	29	48	-
122	159	35	4	11	134	6
39,1	40,3	4,6	0,6	5,8	9,6	-
25,9	33,8	7,4	0,8	2,3	28,5	1,3
172	89	57	4	9	49	-
222	82	106	9	14	35	-
45,3	23,4	15,0	1,1	2,4	12,9	-
47,4	17,5	22,6	1,9	3,0	7,5	-
181	130	128	18	12	73	-
152	124	78	16	11	124	7
33,4	24,0	23,6	3,3	2,2	13,5	-
29,7	24,2	15,2	3,1	2,1	24,2	1,4
199	96	45	9	7	23	-
170	103	37	22	16	49	16
52,5	25,3	11,9	2,4	1,8	6,1	-
41,2	24,9	9,0	5,3	3,9	11,9	3,9
877	900	249	77	115	209	-
688	968	387	194	196	326	100
36,1	37,1	10,3	3,2	4,7	8,6	-
24,1	33,9	13,5	6,8	6,9	11,4	3,5
217	120	26	5	23	35	-
116	138	36	18	11	44	19
50,9	28,2	6,1	1,2	5,4	8,2	-
30,4	36,1	9,4	4,7	2,9	11,5	5,0
129	318	185	15	3	11	-
172	163	219	38	11	129	18
19,5	48,1	28,0	2,3	0,5	1,7	-
22,9	21,7	29,2	5,1	1,5	17,2	2,4
54	56	41	5	6	2	-
37	106	46	14	5	6	6
32,9	34,1	25,0	3,0	3,7	1,2	-
16,8	48,2	20,9	6,4	2,3	2,7	2,7
324	190	116	55	359	13	-
263	146	105	57	388	43	10
30,7	18,0	11,0	5,2	34,0	1,2	-
26,0	14,4	10,4	5,6	38,3	4,2	1,0
285	79	32	44	14	14	-
227	53	73	24	26	30	6
60,9	16,9	6,8	9,4	3,0	3,0	-
51,7	12,1	16,6	5,5	5,9	6,8	1,4
1 390	684	423	68	536	248	-
1 040	1 273	322	125	1 250	166	95
41,5	20,4	12,6	2,0	16,0	7,4	-
24,4	29,8	7,5	2,9	29,3	3,9	2,2

Noch: 3.15 Wahl der Kreistage der Landkreise

Wahlgebiete

Wahlgebiet Gemeinde	Wahl- jahr	Maß- einheit	Wahlbe- rechtigte	Wähler	Stimmen	
					ungültig	gültig
Priborn	1999	Anzahl	417	265	43	752
	1994	Anzahl	403	334	105	897
	1999	%	x	63,5	5,4	94,6
	1994	%	x	82,9	10,5	89,5
Puchow	1999	Anzahl	128	108	28	296
	1994	Anzahl	115	90	35	235
	1999	%	x	84,4	8,6	91,4
	1994	%	x	78,3	13,0	87,0
Rechlin	1999	Anzahl	1 974	1 154	130	3 332
	1994	Anzahl	1 681	1 232	121	3 575
	1999	%	x	58,5	3,8	96,2
	1994	%	x	73,3	3,3	96,7
Röbel/Müritz, Stadt	1999	Anzahl	4 836	2 360	260	6 820
	1994	Anzahl	4 623	3 259	573	9 204
	1999	%	x	48,8	3,7	96,3
	1994	%	x	70,5	5,9	94,1
Rogeez	1999	Anzahl	286	209	44	583
	1994	Anzahl	238	194	40	542
	1999	%	x	73,1	7,0	93,0
	1994	%	x	81,5	6,9	93,1
Satow	1999	Anzahl	174	128	42	342
	1994	Anzahl	166	128	19	365
	1999	%	x	73,6	10,9	89,1
	1994	%	x	77,1	4,9	95,1
Schloen	1999	Anzahl	349	235	27	678
	1994	Anzahl	224	178	42	492
	1999	%	x	67,3	3,8	96,2
	1994	%	x	79,5	7,9	92,1
Schwarz	1999	Anzahl	373	246	113	625
	1994	Anzahl	378	179	69	468
	1999	%	x	66,0	15,3	84,7
	1994	%	x	47,4	12,8	87,2
Schwinkendorf	1999	Anzahl	331	249	88	659
	1994	Anzahl	316	242	57	669
	1999	%	x	75,2	11,8	88,2
	1994	%	x	76,6	7,9	92,1
Sietow	1999	Anzahl	486	347	19	1 022
	1994	Anzahl	386	302	36	870
	1999	%	x	71,4	1,8	98,2
	1994	%	x	78,2	4,0	96,0
Silz	1999	Anzahl	305	220	44	616
	1994	Anzahl	263	213	49	590
	1999	%	x	72,1	6,7	93,3
	1994	%	x	81,0	7,7	92,3
Stuer	1999	Anzahl	281	207	49	572
	1994	Anzahl	310	193	65	514
	1999	%	x	73,7	7,9	92,1
	1994	%	x	62,3	11,2	88,8

am 13. Juni 1999 und am 12. Juni 1994

nach Gemeinden

Von den gültigen Stimmen entfallen auf						
CDU	SPD	PDS	GRÜNE	F.D.P.	Sonstige ¹⁾	Übrige ²⁾
238	183	259	7	15	50	-
203	223	257	21	16	162	15
31,6	24,3	34,4	0,9	2,0	6,6	-
22,6	24,9	28,7	2,3	1,8	18,1	1,7
132	60	35	1	17	51	-
106	52	34	5	15	17	6
44,6	20,3	11,8	0,3	5,7	17,2	-
45,1	22,1	14,5	2,1	6,4	7,2	2,6
1 594	534	958	59	156	31	-
769	1 967	609	57	42	92	39
47,8	16,0	28,8	1,8	4,7	0,9	-
21,5	55,0	17,0	1,6	1,2	2,6	1,1
2 324	1 666	2 027	316	146	341	-
2 873	2 537	2 079	520	600	480	115
34,1	24,4	29,7	4,6	2,1	5,0	-
31,2	27,6	22,6	5,6	6,5	5,2	1,2
198	181	63	21	23	97	-
194	112	104	10	7	103	12
34,0	31,0	10,8	3,6	3,9	16,6	-
35,8	20,7	19,2	1,8	1,3	19,0	2,2
110	35	55	3	8	131	-
113	22	83	5	5	132	5
32,2	10,2	16,1	0,9	2,3	38,3	-
31,0	6,0	22,7	1,4	1,4	36,2	1,4
307	161	130	33	12	35	-
200	116	86	40	9	27	14
45,3	23,7	19,2	4,9	1,8	5,2	-
40,7	23,6	17,5	8,1	1,8	5,5	2,8
319	145	96	13	23	29	-
175	125	60	17	5	84	2
51,0	23,2	15,4	2,1	3,7	4,6	-
37,4	26,7	12,8	3,6	1,1	17,9	0,4
277	171	137	12	4	58	-
235	190	120	24	15	72	13
42,0	25,9	20,8	1,8	0,6	8,8	-
35,1	28,4	17,9	3,6	2,2	10,8	1,9
483	239	162	52	19	67	-
324	177	148	129	19	58	15
47,3	23,4	15,9	5,1	1,9	6,6	-
37,2	20,3	17,0	14,8	2,2	6,7	1,7
331	149	55	26	47	8	-
209	146	45	63	94	20	13
53,7	24,2	8,9	4,2	7,6	1,3	-
35,4	24,7	7,6	10,7	15,9	3,4	2,2
259	161	73	9	11	59	-
217	79	102	14	11	74	17
45,3	28,1	12,8	1,6	1,9	10,3	-
42,2	15,4	19,8	2,7	2,1	14,4	3,3

Noch: 3.15 Wahl der Kreistage der Landkreise

Wahlgebiete

Wahlgebiet Gemeinde	Wahl- jahr	Maß- einheit	Wahlbe- rechtigte	Wähler	Stimmen	
					ungültig	gültig
Torgelow am See	1999	Anzahl	370	223	44	625
	1994	Anzahl	240	170	15	495
	1999	%	x	60,3	6,6	93,4
	1994	%	x	70,8	2,9	97,1
Varchentin	1999	Anzahl	303	192	60	516
	1994	Anzahl	283	205	72	543
	1999	%	x	63,4	10,4	89,6
	1994	%	x	72,4	11,7	88,3
Vielist	1999	Anzahl	407	250	43	707
	1994	Anzahl	273	198	47	547
	1999	%	x	61,4	5,7	94,3
	1994	%	x	72,5	7,9	92,1
Vipperow	1999	Anzahl	376	287	33	828
	1994	Anzahl	358	265	26	769
	1999	%	x	76,3	3,8	96,2
	1994	%	x	74,0	3,3	96,7
Vollrathruhe	1999	Anzahl	454	228	35	649
	1994	Anzahl	438	331	52	941
	1999	%	x	50,2	5,1	94,9
	1994	%	x	75,6	5,2	94,8
Walow	1999	Anzahl	342	297	16	875
	1994	Anzahl	263	230	46	644
	1999	%	x	86,8	1,8	98,2
	1994	%	x	87,5	6,7	93,3
Waren (Müritz), Stadt	1999	Anzahl	18 229	8 697	939	25 152
	1994	Anzahl	17 330	11 687	1 667	33 394
	1999	%	x	47,7	3,6	96,4
	1994	%	x	67,4	4,8	95,2
Wredenhagen	1999	Anzahl	462	384	84	1 068
	1994	Anzahl	450	362	53	1 033
	1999	%	x	83,1	7,3	92,7
	1994	%	x	80,4	4,9	95,1
Zepkow	1999	Anzahl	201	165	37	458
	1994	Anzahl	193	163	40	449
	1999	%	x	82,1	7,5	92,5
	1994	%	x	84,5	8,2	91,8
Zislow	1999	Anzahl	118	106	6	312
	1994	Anzahl	112	92	21	255
	1999	%	x	89,8	1,9	98,1
	1994	%	x	82,1	7,6	92,4
Landkreis Nordvorpommern						
Ahrenshagen	1999	Anzahl	957	516	140	1 408
	1994	Anzahl	786	515	147	1 398
	1999	%	x	53,9	9,0	91,0
	1994	%	x	65,5	9,5	90,5
Ahrenshoop	1999	Anzahl	700	485	17	1 438
	1994	Anzahl	696	555	77	1 588
	1999	%	x	69,3	1,2	98,8
	1994	%	x	79,7	4,6	95,4

am 13. Juni 1999 und am 12. Juni 1994

nach Gemeinden

Von den gültigen Stimmen entfallen auf						
CDU	SPD	PDS	GRÜNE	F.D.P.	Sonstige ¹⁾	Übrige ²⁾
327	134	118	23	8	15	-
180	114	90	25	12	26	48
52,3	21,4	18,9	3,7	1,3	2,4	-
36,4	23,0	18,2	5,1	2,4	5,3	9,7
173	109	72	23	6	133	-
198	91	47	33	9	153	12
33,5	21,1	14,0	4,5	1,2	25,8	-
36,5	16,8	8,7	6,1	1,7	28,2	2,2
320	240	66	27	8	46	-
179	152	70	27	6	92	21
45,3	33,9	9,3	3,8	1,1	6,5	-
32,7	27,8	12,8	4,9	1,1	16,8	3,8
340	223	92	22	9	142	-
186	184	85	23	16	193	82
41,1	26,9	11,1	2,7	1,1	17,1	-
24,2	23,9	11,1	3,0	2,1	25,1	10,7
207	299	121	10	9	3	-
282	308	176	57	22	51	45
31,9	46,1	18,6	1,5	1,4	0,5	-
30,0	32,7	18,7	6,1	2,3	5,4	4,8
521	173	90	34	22	35	-
385	94	70	37	21	25	12
59,5	19,8	10,3	3,9	2,5	4,0	-
59,8	14,6	10,9	5,7	3,3	3,9	1,9
10 390	8 273	4 732	887	468	402	-
11 899	9 544	6 665	2 425	1 098	463	1 300
41,3	32,9	18,8	3,5	1,9	1,6	-
35,6	28,6	20,0	7,3	3,3	1,4	3,9
527	284	167	22	21	47	-
483	228	193	36	37	47	9
49,3	26,6	15,6	2,1	2,0	4,4	-
46,8	22,1	18,7	3,5	3,6	4,5	0,9
254	93	63	4	9	35	-
227	48	71	6	56	40	1
55,5	20,3	13,8	0,9	2,0	7,6	-
50,6	10,7	15,8	1,3	12,5	8,9	0,2
63	61	19	15	11	143	-
60	41	15	13	3	120	3
20,2	19,6	6,1	4,8	3,5	45,8	-
23,5	16,1	5,9	5,1	1,2	47,1	1,2
691	169	186	-	26	29	307
651	407	156	54	38	92	-
49,1	12,0	13,2	-	1,8	2,1	21,8
46,6	29,1	11,2	3,9	2,7	6,6	-
628	406	207	-	92	12	93
308	527	212	208	32	301	-
43,7	28,2	14,4	-	6,4	0,8	6,5
19,4	33,2	13,4	13,1	2,0	19,0	-

Noch: 3.15 Wahl der Kreistage der Landkreise

Wahlgebiete

Wahlgebiet Gemeinde	Wahl- jahr	Maß- einheit	Wahlbe- rechtigte	Wähler	Stimmen	
					ungültig	gültig
Altenpleen	1999	Anzahl	748	332	91	905
	1994	Anzahl	673	440	169	1 151
	1999	%	x	44,4	9,1	90,9
	1994	%	x	65,4	12,8	87,2
Bad Sülze, Stadt	1999	Anzahl	1 779	843	236	2 293
	1994	Anzahl	1 833	1 203	327	3 282
	1999	%	x	47,4	9,3	90,7
	1994	%	x	65,6	9,1	90,9
Bartelshagen II b. Barth	1999	Anzahl	392	253	81	678
	1994	Anzahl	382	289	78	789
	1999	%	x	64,5	10,7	89,3
	1994	%	x	75,7	9,0	91,0
Barth, Stadt	1999	Anzahl	8 461	3 648	562	10 382
	1994	Anzahl	8 076	4 784	948	13 404
	1999	%	x	43,1	5,1	94,9
	1994	%	x	59,2	6,6	93,4
Behnkendorf	1999	Anzahl	311	196	38	550
	1994	Anzahl	257	193	68	511
	1999	%	x	63,0	6,5	93,5
	1994	%	x	75,1	11,7	88,3
Böhlendorf	1999	Anzahl	247	179	32	505
	1994	Anzahl	237	193	34	545
	1999	%	x	72,5	6,0	94,0
	1994	%	x	81,4	5,9	94,1
Born a. Darß	1999	Anzahl	1 029	610	104	1 726
	1994	Anzahl	942	710	57	2 073
	1999	%	x	59,3	5,7	94,3
	1994	%	x	75,4	2,7	97,3
Brandshagen	1999	Anzahl	1 040	726	180	1998
	1994	Anzahl	710	478	157	1 277
	1999	%	x	69,8	8,3	91,7
	1994	%	x	67,3	10,9	89,1
Breesen	1999	Anzahl	231	177	31	500
	1994	Anzahl	206	160	43	437
	1999	%	x	76,6	5,8	94,2
	1994	%	x	77,7	9,0	91,0
Daskow	1999	Anzahl	926	543	112	1 517
	1994	Anzahl	796	567	113	1 588
	1999	%	x	58,6	6,9	93,1
	1994	%	x	71,2	6,6	93,4
Dettmannsdorf	1999	Anzahl	889	432	81	1 215
	1994	Anzahl	809	505	94	1 421
	1999	%	x	48,6	6,3	93,8
	1994	%	x	62,4	6,2	93,8
Deyelsdorf	1999	Anzahl	490	294	65	817
	1994	Anzahl	485	320	52	908
	1999	%	x	60,0	7,4	92,6
	1994	%	x	66,0	5,4	94,6

am 13. Juni 1999 und am 12. Juni 1994

nach Gemeinden

Von den gültigen Stimmen entfallen auf						
CDU	SPD	PDS	GRÜNE	F.D.P.	Sonstige ¹⁾	Übrige ²⁾
407	330	141	-	5	5	17
425	300	276	30	16	104	-
45,0	36,5	15,6	-	0,6	0,6	1,9
36,9	26,1	24,0	2,6	1,4	9,0	-
1 357	238	389	-	42	11	256
1 606	438	647	91	170	330	-
59,2	10,4	17,0	-	1,8	0,5	11,2
48,9	13,3	19,7	2,8	5,2	10,1	-
460	73	56	-	15	31	43
397	143	109	15	13	112	-
67,8	10,8	8,3	-	2,2	4,6	6,3
50,3	18,1	13,8	1,9	1,6	14,2	-
5 805	1 854	1 655	-	185	689	194
4 871	4 230	2 612	490	817	384	-
55,9	17,9	15,9	-	1,8	6,6	1,9
36,3	31,6	19,5	3,7	6,1	2,9	-
327	59	105	-	10	5	44
299	79	96	17	10	10	-
59,5	10,7	19,1	-	1,8	0,9	8,0
58,5	15,5	18,8	3,3	2,0	2,0	-
219	146	85	-	15	7	33
253	136	103	14	8	31	-
43,4	28,9	16,8	-	3,0	1,4	6,5
46,4	25,0	18,9	2,6	1,5	5,7	-
475	241	286	-	556	9	159
384	245	248	44	998	154	-
27,5	14,0	16,6	-	32,2	0,5	9,2
18,5	11,8	12,0	2,1	48,1	7,4	-
951	401	413	-	109	37	87
718	180	267	56	17	39	-
47,6	20,1	20,7	-	5,5	1,9	4,4
56,2	14,1	20,9	4,4	1,3	3,1	-
297	85	75	-	14	2	27
189	76	104	18	5	45	-
59,4	17,0	15,0	-	2,8	0,4	5,4
43,2	17,4	23,8	4,1	1,1	10,3	-
531	191	264	-	22	11	498
520	610	279	65	28	86	-
35,0	12,6	17,4	-	1,5	0,7	32,8
32,7	38,4	17,6	4,1	1,8	5,4	-
596	102	198	-	240	11	68
697	260	167	84	96	117	-
49,1	8,4	16,3	-	19,8	0,9	5,6
49,0	18,3	11,8	5,9	6,8	8,2	-
544	130	92	-	22	7	22
590	48	196	23	12	39	-
66,6	15,9	11,3	-	2,7	0,9	2,7
65,0	5,3	21,6	2,5	1,3	4,3	-

Noch: 3.15 Wahl der Kreistage der Landkreise

Wahlgebiete

Wahlgebiet Gemeinde	Wahl- jahr	Maß- einheit	Wahlbe- rechtigte	Wähler	Stimmen	
					ungültig	gültig
Dierhagen	1999	Anzahl	1 371	785	86	2 269
	1994	Anzahl	1 194	864	131	2 461
	1999	%	x	57,3	3,7	96,3
	1994	%	x	72,4	5,1	94,9
Divitz-Spoldershagen	1999	Anzahl	381	295	51	834
	1994	Anzahl	416	326	36	942
	1999	%	x	77,4	5,8	94,2
	1994	%	x	78,4	3,7	96,3
Drechow	1999	Anzahl	250	142	36	390
	1994	Anzahl	246	150	39	411
	1999	%	x	56,8	8,5	91,5
	1994	%	x	61,0	8,7	91,3
Dudendorf	1999	Anzahl	127	84	5	247
	1994	Anzahl	172	102	36	270
	1999	%	x	66,1	2,0	98,0
	1994	%	x	59,3	11,8	88,2
Eixen	1999	Anzahl	778	461	107	1 276
	1994	Anzahl	757	546	177	1 461
	1999	%	x	59,3	7,7	92,3
	1994	%	x	72,1	10,8	89,2
Elmenhorst	1999	Anzahl	623	450	76	1 274
	1994	Anzahl	586	406	78	1 140
	1999	%	x	72,2	5,6	94,4
	1994	%	x	69,3	6,4	93,6
Franzburg, Stadt	1999	Anzahl	1 638	950	144	2 706
	1994	Anzahl	1 662	1 075	342	2 883
	1999	%	x	58,0	5,1	94,9
	1994	%	x	64,7	10,6	89,4
Fuhlendorf	1999	Anzahl	761	508	174	1 350
	1994	Anzahl	655	471	158	1 255
	1999	%	x	66,8	11,4	88,6
	1994	%	x	71,9	11,2	88,8
Glewitz	1999	Anzahl	626	281	55	788
	1994	Anzahl	636	358	82	992
	1999	%	x	44,9	6,5	93,5
	1994	%	x	56,3	7,6	92,4
Grammendorf	1999	Anzahl	644	377	51	1 080
	1994	Anzahl	611	436	78	1 230
	1999	%	x	58,5	4,5	95,5
	1994	%	x	71,4	6,0	94,0
Gransebieth	1999	Anzahl	596	344	71	961
	1994	Anzahl	471	342	46	980
	1999	%	x	57,7	6,9	93,1
	1994	%	x	72,6	4,5	95,5
Gremersdorf-Buchholz	1999	Anzahl	660	378	82	1 052
	1994	Anzahl	666	463	157	1 232
	1999	%	x	57,3	7,2	92,8
	1994	%	x	69,5	11,3	88,7

am 13. Juni 1999 und am 12. Juni 1994

nach Gemeinden

Von den gültigen Stimmen entfallen auf						
CDU	SPD	PDS	GRÜNE	F.D.P.	Sonstige ¹⁾	Übrige ²⁾
876	420	760	-	99	16	98
787	630	594	190	66	194	-
38,6	18,5	33,5	-	4,4	0,7	4,3
32,0	25,6	24,1	7,7	2,7	7,9	-
310	142	143	-	62	41	136
263	137	243	20	48	231	-
37,2	17,0	17,1	-	7,4	4,9	16,3
27,9	14,5	25,8	2,1	5,1	24,5	-
198	62	56	-	32	1	41
190	56	78	8	24	49	6
50,8	15,9	14,4	-	8,2	0,3	10,5
46,2	13,6	19,0	1,9	5,8	11,9	1,5
77	51	77	-	6	1	35
92	56	84	8	6	24	-
31,2	20,6	31,2	-	2,4	0,4	14,2
34,1	20,7	31,1	3,0	2,2	8,9	-
523	112	368	-	56	16	201
632	334	245	47	30	173	-
41,0	8,8	28,8	-	4,4	1,3	15,8
43,3	22,9	16,8	3,2	2,1	11,8	-
762	159	281	-	17	10	45
665	140	224	43	31	37	-
59,8	12,5	22,1	-	1,3	0,8	3,5
58,3	12,3	19,6	3,8	2,7	3,2	-
1 518	670	278	-	29	12	199
1 058	313	422	174	46	88	782
56,1	24,8	10,3	-	1,1	0,4	7,4
36,7	10,9	14,6	6,0	1,6	3,1	27,1
641	295	203	-	42	143	26
589	289	226	29	41	81	-
47,5	21,9	15,0	-	3,1	10,6	1,9
46,9	23,0	18,0	2,3	3,3	6,5	-
538	72	155	-	7	-	16
608	116	196	22	11	39	-
68,3	9,1	19,7	-	0,9	-	2,0
61,3	11,7	19,8	2,2	1,1	3,9	-
759	130	152	-	9	6	24
711	127	322	24	28	18	-
70,3	12,0	14,1	-	0,8	0,6	2,2
57,8	10,3	26,2	2,0	2,3	1,5	-
561	155	203	-	16	3	23
621	127	143	49	27	13	-
58,4	16,1	21,1	-	1,7	0,3	2,4
63,4	13,0	14,6	5,0	2,8	1,3	-
529	237	192	-	19	3	72
508	205	235	59	16	40	169
50,3	22,5	18,3	-	1,8	0,3	6,8
41,2	16,6	19,1	4,8	1,3	3,2	13,7

Noch: 3.15 Wahl der Kreistage der Landkreise

Wahlgebiete

Wahlgebiet Gemeinde	Wahl- jahr	Maß- einheit	Wahlbe- rechtigte	Wähler	Stimmen	
					ungültig	gültig
Grimmen, Stadt	1999	Anzahl	10 160	4 726	802	13 376
	1994	Anzahl	10 324	6 999	865	20 132
	1999	%	x	46,5	5,7	94,3
	1994	%	x	67,8	4,1	95,9
Groß Kordshagen	1999	Anzahl	345	238	57	657
	1994	Anzahl	331	259	71	706
	1999	%	x	69,0	8,0	92,0
	1994	%	x	78,2	9,1	90,9
Groß Mohrdorf	1999	Anzahl	652	319	85	872
	1994	Anzahl	525	351	77	976
	1999	%	x	48,9	8,9	91,1
	1994	%	x	66,9	7,3	92,7
Horst	1999	Anzahl	461	296	54	834
	1994	Anzahl	421	335	76	929
	1999	%	x	64,2	6,1	93,9
	1994	%	x	79,6	7,6	92,4
Hugoldsdorf	1999	Anzahl	138	83	25	224
	1994	Anzahl	159	103	32	277
	1999	%	x	60,1	10,0	90,0
	1994	%	x	64,8	10,4	89,6
Jakobsdorf	1999	Anzahl	484	283	67	782
	1994	Anzahl	442	310	74	856
	1999	%	x	58,5	7,9	92,1
	1994	%	x	70,1	8,0	92,0
Kamin	1999	Anzahl	236	162	17	469
	1994	Anzahl	194	142	44	382
	1999	%	x	68,6	3,5	96,5
	1994	%	x	73,2	10,3	89,7
Kenz	1999	Anzahl	269	194	30	552
	1994	Anzahl	265	200	64	536
	1999	%	x	72,1	5,2	94,8
	1994	%	x	75,5	10,7	89,3
Kirchdorf	1999	Anzahl	432	270	41	769
	1994	Anzahl	289	207	45	576
	1999	%	x	62,5	5,1	94,9
	1994	%	x	71,6	7,2	92,8
Klausdorf	1999	Anzahl	497	337	40	971
	1994	Anzahl	301	246	49	689
	1999	%	x	67,8	4,0	96,0
	1994	%	x	81,7	6,6	93,4
Kramerhof	1999	Anzahl	1 108	586	79	1 679
	1994	Anzahl	503	338	90	924
	1999	%	x	52,9	4,5	95,5
	1994	%	x	67,2	8,9	91,1
Kummerow	1999	Anzahl	325	193	57	522
	1994	Anzahl	322	214	88	554
	1999	%	x	59,4	9,8	90,2
	1994	%	x	66,5	13,7	86,3

am 13. Juni 1999 und am 12. Juni 1994

nach Gemeinden

Von den gültigen Stimmen entfallen auf						
CDU	SPD	PDS	GRÜNE	F.D.P.	Sonstige ¹⁾	Übrige ²⁾
7 318	2 195	3 221	-	192	70	380
10 048	3 803	4 890	542	700	149	-
54,7	16,4	24,1	-	1,4	0,5	2,8
49,9	18,9	24,3	2,7	3,5	0,7	-
385	64	138	-	6	29	35
247	63	148	19	8	221	-
58,6	9,7	21,0	-	0,9	4,4	5,3
35,0	8,9	21,0	2,7	1,1	31,3	-
411	214	135	-	17	22	73
409	288	202	43	7	27	-
47,1	24,5	15,5	-	1,9	2,5	8,4
41,9	29,5	20,7	4,4	0,7	2,8	-
316	84	321	-	7	22	84
422	148	269	42	25	23	-
37,9	10,1	38,5	-	0,8	2,6	10,1
45,4	15,9	29,0	4,5	2,7	2,5	-
152	27	19	-	9	3	14
141	29	46	9	17	34	1
67,9	12,1	8,5	-	4,0	1,3	6,3
50,9	10,5	16,6	3,2	6,1	12,3	0,4
412	160	134	-	14	4	58
380	204	189	29	13	41	-
52,7	20,5	17,1	-	1,8	0,5	7,4
44,4	23,8	22,1	3,4	1,5	4,8	-
187	129	95	-	13	26	19
106	87	110	23	10	46	-
39,9	27,5	20,3	-	2,8	5,5	4,1
27,7	22,8	28,8	6,0	2,6	12,0	-
217	129	109	-	10	55	32
155	162	110	14	27	68	-
39,3	23,4	19,7	-	1,8	10,0	5,8
28,9	30,2	20,5	2,6	5,0	12,7	-
461	122	143	-	19	4	20
274	104	138	30	7	23	-
59,9	15,9	18,6	-	2,5	0,5	2,6
47,6	18,1	24,0	5,2	1,2	4,0	-
293	537	71	-	20	23	27
136	369	146	13	3	22	-
30,2	55,3	7,3	-	2,1	2,4	2,8
19,7	53,6	21,2	1,9	0,4	3,2	-
779	517	226	-	55	36	66
341	246	246	49	17	25	-
46,4	30,8	13,5	-	3,3	2,1	3,9
36,9	26,6	26,6	5,3	1,8	2,7	-
200	111	158	-	14	11	28
183	84	165	20	25	77	-
38,3	21,3	30,3	-	2,7	2,1	5,4
33,0	15,2	29,8	3,6	4,5	13,9	-

Noch: 3.15 Wahl der Kreistage der Landkreise

Wahlgebiete

Wahlgebiet Gemeinde	Wahl- jahr	Maß- einheit	Wahlbe- rechtigte	Wähler	Stimmen	
					ungültig	gültig
Küstrow	1999	Anzahl	172	112	28	308
	1994	Anzahl	156	104	19	293
	1999	%	x	65,1	8,3	91,7
	1994	%	x	66,7	6,1	93,9
Langsdorf	1999	Anzahl	200	133	28	371
	1994	Anzahl	173	127	19	362
	1999	%	x	66,5	7,0	93,0
	1994	%	x	73,4	5,0	95,0
Löbnitz	1999	Anzahl	669	426	59	1 219
	1994	Anzahl	663	492	95	1 381
	1999	%	x	63,7	4,6	95,4
	1994	%	x	74,2	6,4	93,6
Lüdershagen	1999	Anzahl	496	310	45	885
	1994	Anzahl	449	313	56	883
	1999	%	x	62,5	4,8	95,2
	1994	%	x	69,7	6,0	94,0
Lüssow	1999	Anzahl	703	435	81	1 224
	1994	Anzahl	389	243	89	640
	1999	%	x	61,9	6,2	93,8
	1994	%	x	62,5	12,2	87,8
Marlow, Stadt	1999	Anzahl	4 215	2 328	435	6 549
	1994	Anzahl	3 692	2 471	481	6 932
	1999	%	x	55,2	6,2	93,8
	1994	%	x	66,9	6,5	93,5
Millienhagen-Oebelitz	1999	Anzahl	333	204	33	579
	1994	Anzahl	312	210	68	562
	1999	%	x	61,3	5,4	94,6
	1994	%	x	67,3	10,8	89,2
Miltzow	1999	Anzahl	1 192	610	129	1 701
	1994	Anzahl	1 160	765	106	2 189
	1999	%	x	51,2	7,0	93,0
	1994	%	x	65,9	4,6	95,4
Neu Bartelshagen	1999	Anzahl	353	201	70	533
	1994	Anzahl	316	219	52	605
	1999	%	x	56,9	11,6	88,4
	1994	%	x	69,3	7,9	92,1
Niepars	1999	Anzahl	1 567	1 024	120	2 952
	1994	Anzahl	1 324	916	220	2 528
	1999	%	x	65,3	3,9	96,1
	1994	%	x	69,2	8,0	92,0
Pantelitz	1999	Anzahl	549	335	98	907
	1994	Anzahl	452	312	100	836
	1999	%	x	61,0	9,8	90,2
	1994	%	x	69,0	10,7	89,3
Papenhagen	1999	Anzahl	495	312	56	880
	1994	Anzahl	400	282	62	784
	1999	%	x	63,0	6,0	94,0
	1994	%	x	70,5	7,3	92,7

am 13. Juni 1999 und am 12. Juni 1994

nach Gemeinden

Von den gültigen Stimmen entfallen auf						
CDU	SPD	PDS	GRÜNE	F.D.P.	Sonstige ¹⁾	Übrige ²⁾
103	61	76	-	10	42	16
87	57	67	2	49	31	-
33,4	19,8	24,7	-	3,2	13,6	5,2
29,7	19,5	22,9	0,7	16,7	10,6	-
144	74	77	-	21	4	51
150	89	62	5	18	38	-
38,8	19,9	20,8	-	5,7	1,1	13,7
41,4	24,6	17,1	1,4	5,0	10,5	-
546	124	232	-	180	71	66
417	131	174	34	199	426	-
44,8	10,2	19,0	-	14,8	5,8	5,4
30,2	9,5	12,6	2,5	14,4	30,8	-
444	151	148	-	17	36	89
331	141	151	41	14	205	-
50,2	17,1	16,7	-	1,9	4,1	10,1
37,5	16,0	17,1	4,6	1,6	23,2	-
626	277	209	-	28	32	52
232	145	158	42	34	29	-
51,1	22,6	17,1	-	2,3	2,6	4,2
36,3	22,7	24,7	6,6	5,3	4,5	-
3 804	678	1 050	-	469	56	492
2 563	1 340	1 252	236	949	592	-
58,1	10,4	16,0	-	7,2	0,9	7,5
37,0	19,3	18,1	3,4	13,7	8,5	-
298	107	54	-	8	2	110
278	49	67	28	7	113	20
51,5	18,5	9,3	-	1,4	0,3	19,0
49,5	8,7	11,9	5,0	1,2	20,1	3,6
1 028	245	316	-	18	7	87
1 288	397	343	94	35	32	-
60,4	14,4	18,6	-	1,1	0,4	5,1
58,8	18,1	15,7	4,3	1,6	1,5	-
174	98	185	-	12	36	28
155	77	215	5	1	152	-
32,6	18,4	34,7	-	2,3	6,8	5,3
25,6	12,7	35,5	0,8	0,2	25,1	-
1 511	321	903	-	47	10	160
931	261	836	82	122	296	-
51,2	10,9	30,6	-	1,6	0,3	5,4
36,8	10,3	33,1	3,2	4,8	11,7	-
489	140	189	-	24	17	48
277	115	220	62	99	63	-
53,9	15,4	20,8	-	2,6	1,9	5,3
33,1	13,8	26,3	7,4	11,8	7,5	-
426	136	160	-	31	10	117
348	151	186	30	52	17	-
48,4	15,5	18,2	-	3,5	1,1	13,3
44,4	19,3	23,7	3,8	6,6	2,2	-

Noch: 3.15 Wahl der Kreistage der Landkreise

Wahlgebiete

Wahlgebiet Gemeinde	Wahl- jahr	Maß- einheit	Wahlbe- rechtigte	Wähler	Stimmen	
					ungültig	gültig
Preetz	1999	Anzahl	785	407	80	1 141
	1994	Anzahl	369	259	36	741
	1999	%	x	51,8	6,6	93,4
	1994	%	x	70,2	4,6	95,4
Prerow	1999	Anzahl	1 517	978	135	2 799
	1994	Anzahl	1 370	997	191	2 800
	1999	%	x	64,5	4,6	95,4
	1994	%	x	72,8	6,4	93,6
Prohn	1999	Anzahl	1 426	855	444	2 121
	1994	Anzahl	876	607	138	1 683
	1999	%	x	60,0	17,3	82,7
	1994	%	x	69,3	7,6	92,4
Pruchten	1999	Anzahl	601	378	63	1 071
	1994	Anzahl	492	351	119	934
	1999	%	x	62,9	5,6	94,4
	1994	%	x	71,3	11,3	88,7
Reinberg	1999	Anzahl	1 004	603	113	1 696
	1994	Anzahl	923	564	123	1 569
	1999	%	x	60,1	6,2	93,8
	1994	%	x	61,1	7,3	92,7
Ribnitz-Damgarten, Stadt	1999	Anzahl	14 295	7 007	1 155	19 866
	1994	Anzahl	13 614	9 049	1 377	25 770
	1999	%	x	49,0	5,5	94,5
	1994	%	x	66,5	5,1	94,9
Richtenberg, Stadt	1999	Anzahl	1 356	801	122	2 281
	1994	Anzahl	1 354	908	232	2 492
	1999	%	x	59,1	5,1	94,9
	1994	%	x	67,1	8,5	91,5
Saal	1999	Anzahl	1 185	628	260	1 624
	1994	Anzahl	1 133	664	128	1 864
	1999	%	x	53,0	13,8	86,2
	1994	%	x	58,6	6,4	93,6
Schlemmin	1999	Anzahl	288	214	47	595
	1994	Anzahl	271	200	78	522
	1999	%	x	74,3	7,3	92,7
	1994	%	x	73,8	13,0	87,0
Schulenberg	1999	Anzahl	333	208	79	545
	1994	Anzahl	292	221	69	594
	1999	%	x	62,5	12,7	87,3
	1994	%	x	75,7	10,4	89,6
Semlow	1999	Anzahl	839	387	128	1 033
	1994	Anzahl	789	475	86	1 339
	1999	%	x	46,1	11,0	89,0
	1994	%	x	60,2	6,0	94,0
Splietsdorf	1999	Anzahl	522	299	64	833
	1994	Anzahl	461	276	45	783
	1999	%	x	57,3	7,1	92,9
	1994	%	x	59,9	5,4	94,6

am 13. Juni 1999 und am 12. Juni 1994

nach Gemeinden

Von den gültigen Stimmen entfallen auf						
CDU	SPD	PDS	GRÜNE	F.D.P.	Sonstige ¹⁾	Übrige ²⁾
522	353	195	-	17	17	37
246	362	105	12	9	7	-
45,7	30,9	17,1	-	1,5	1,5	3,2
33,2	48,9	14,2	1,6	1,2	0,9	-
976	656	343	-	83	43	698
1 279	396	511	150	272	192	-
34,9	23,4	12,3	-	3,0	1,5	24,9
45,7	14,1	18,3	5,4	9,7	6,9	-
761	784	369	-	81	40	86
657	516	366	44	53	47	-
35,9	37,0	17,4	-	3,8	1,9	4,1
39,0	30,7	21,7	2,6	3,1	2,8	-
307	431	177	-	35	70	51
295	293	192	53	62	39	-
28,7	40,2	16,5	-	3,3	6,5	4,8
31,6	31,4	20,6	5,7	6,6	4,2	-
945	284	327	-	26	11	103
732	281	419	54	34	49	-
55,7	16,7	19,3	-	1,5	0,6	6,1
46,7	17,9	26,7	3,4	2,2	3,1	-
8 804	4 241	4 931	-	937	212	741
8 851	6 668	5 828	1 737	1 684	1 002	-
44,3	21,3	24,8	-	4,7	1,1	3,7
34,3	25,9	22,6	6,7	6,5	3,9	-
866	1 190	119	-	27	5	74
1 279	343	360	89	68	174	179
38,0	52,2	5,2	-	1,2	0,2	3,2
51,3	13,8	14,4	3,6	2,7	7,0	7,2
739	272	417	-	66	21	109
544	505	398	87	30	300	-
45,5	16,7	25,7	-	4,1	1,3	6,7
29,2	27,1	21,4	4,7	1,6	16,1	-
223	79	61	-	2	13	217
287	98	40	11	9	77	-
37,5	13,3	10,3	-	0,3	2,2	36,5
55,0	18,8	7,7	2,1	1,7	14,8	-
228	85	164	-	21	1	46
189	113	169	22	28	73	-
41,8	15,6	30,1	-	3,9	0,2	8,4
31,8	19,0	28,5	3,7	4,7	12,3	-
499	125	235	-	14	8	152
466	323	314	41	21	174	-
48,3	12,1	22,7	-	1,4	0,8	14,7
34,8	24,1	23,5	3,1	1,6	13,0	-
422	144	125	-	26	3	113
314	200	106	34	111	18	-
50,7	17,3	15,0	-	3,1	0,4	13,6
40,1	25,5	13,5	4,3	14,2	2,3	-

Noch: 3.15 Wahl der Kreistage der Landkreise

Wahlgebiete

Wahlgebiet Gemeinde	Wahl- jahr	Maß- einheit	Wahlbe- rechtigte	Wähler	Stimmen	
					ungültig	gültig
Steinhagen	1999	Anzahl	2 226	1 433	254	4 045
	1994	Anzahl	1 001	711	204	1 929
	1999	%	x	64,4	5,9	94,1
	1994	%	x	71,0	9,6	90,4
Stoltenhagen	1999	Anzahl	470	235	67	638
	1994	Anzahl	397	233	62	637
	1999	%	x	50,0	9,5	90,5
	1994	%	x	58,7	8,9	91,1
Süderholz	1999	Anzahl	3 719	2 168	277	6 227
	1994	Anzahl	3 187	2 218	552	6 102
	1999	%	x	58,3	4,3	95,7
	1994	%	x	69,6	8,3	91,7
Tribsees, Stadt	1999	Anzahl	2 938	1 359	319	3 758
	1994	Anzahl	2 797	1 813	529	4 910
	1999	%	x	46,3	7,8	92,2
	1994	%	x	64,8	9,7	90,3
Trinwillershagen	1999	Anzahl	1 218	732	153	2 043
	1994	Anzahl	1 171	828	120	2 364
	1999	%	x	60,1	7,0	93,0
	1994	%	x	70,7	4,8	95,2
Velgast	1999	Anzahl	1 820	891	163	2 510
	1994	Anzahl	1 822	1 136	383	3 025
	1999	%	x	49,0	6,1	93,9
	1994	%	x	62,3	11,2	88,8
Weitenhagen	1999	Anzahl	222	137	24	387
	1994	Anzahl	224	175	69	456
	1999	%	x	61,7	5,8	94,2
	1994	%	x	78,1	13,1	86,9
Wendisch Baggendorf	1999	Anzahl	434	237	51	660
	1994	Anzahl	329	195	40	545
	1999	%	x	54,6	7,2	92,8
	1994	%	x	59,3	6,8	93,2
Wendorf	1999	Anzahl	761	480	98	1 342
	1994	Anzahl	301	211	60	573
	1999	%	x	63,1	6,8	93,2
	1994	%	x	70,1	9,5	90,5
Wieck a. Darß	1999	Anzahl	653	444	128	1 204
	1994	Anzahl	611	482	127	1 319
	1999	%	x	68,0	9,6	90,4
	1994	%	x	78,9	8,8	91,2
Wilmshagen	1999	Anzahl	319	243	26	703
	1994	Anzahl	282	222	31	635
	1999	%	x	76,2	3,6	96,4
	1994	%	x	78,7	4,7	95,3
Wittenhagen	1999	Anzahl	1 122	579	73	1 664
	1994	Anzahl	1 029	675	151	1 874
	1999	%	x	51,6	4,2	95,8
	1994	%	x	65,6	7,5	92,5

am 13. Juni 1999 und am 12. Juni 1994

nach Gemeinden

Von den gültigen Stimmen entfallen auf						
CDU	SPD	PDS	GRÜNE	F.D.P.	Sonstige ¹⁾	Übrige ²⁾
1 960	1 147	577	-	69	57	235
751	635	320	115	51	57	-
48,5	28,4	14,3	-	1,7	1,4	5,8
38,9	32,9	16,6	6,0	2,6	3,0	-
344	100	114	-	25	6	49
361	140	79	10	34	13	-
53,9	15,7	17,9	-	3,9	0,9	7,7
56,7	22,0	12,4	1,6	5,3	2,0	-
4 121	786	742	-	64	32	482
3 340	1 194	920	343	169	136	-
66,2	12,6	11,9	-	1,0	0,5	7,7
54,7	19,6	15,1	5,6	2,8	2,2	-
1 552	614	490	-	439	36	627
1 910	1 004	741	144	648	415	48
41,3	16,3	13,0	-	11,7	1,0	16,7
38,9	20,4	15,1	2,9	13,2	8,5	1,0
721	247	397	-	45	18	615
619	440	428	73	37	767	-
35,3	12,1	19,4	-	2,2	0,9	30,1
26,2	18,6	18,1	3,1	1,6	32,4	-
1 488	364	497	-	42	36	83
1 266	512	834	142	69	136	66
59,3	14,5	19,8	-	1,7	1,4	3,3
41,9	16,9	27,6	4,7	2,3	4,5	2,2
246	62	47	-	2	1	29
238	65	50	9	8	58	28
63,6	16,0	12,1	-	0,5	0,3	7,5
52,2	14,3	11,0	2,0	1,8	12,7	6,1
284	131	218	-	3	6	18
217	118	174	11	12	13	-
43,0	19,8	33,0	-	0,5	0,9	2,7
39,8	21,7	31,9	2,0	2,2	2,4	-
611	313	282	-	33	28	75
265	162	73	30	27	16	-
45,5	23,3	21,0	-	2,5	2,1	5,6
46,2	28,3	12,7	5,2	4,7	2,8	-
467	196	114	-	154	31	242
395	283	111	58	332	140	-
38,8	16,3	9,5	-	12,8	2,6	20,1
29,9	21,5	8,4	4,4	25,2	10,6	-
245	40	222	-	13	2	181
291	50	267	14	4	9	-
34,9	5,7	31,6	-	1,8	0,3	25,7
45,8	7,9	42,0	2,2	0,6	1,4	-
1 198	166	169	-	40	6	85
1 143	277	315	64	40	35	-
72,0	10,0	10,2	-	2,4	0,4	5,1
61,0	14,8	16,8	3,4	2,1	1,9	-

Noch: 3.15 Wahl der Kreistage der Landkreise

Wahlgebiete

Wahlgebiet Gemeinde	Wahl- jahr	Maß- einheit	Wahlbe- rechtigte	Wähler	Stimmen	
					ungültig	gültig
Wustrow	1999	Anzahl	1 192	788	127	2 237
	1994	Anzahl	1 093	868	138	2 466
	1999	%	x	66,1	5,4	94,6
	1994	%	x	79,4	5,3	94,7
Zarrendorf	1999	Anzahl	794	465	115	1 280
	1994	Anzahl	572	367	109	992
	1999	%	x	58,6	8,2	91,8
	1994	%	x	64,2	9,9	90,1
Zingst	1999	Anzahl	2 656	1 631	329	4 564
	1994	Anzahl	2 430	1 734	337	4 865
	1999	%	x	61,4	6,7	93,3
	1994	%	x	71,4	6,5	93,5
Landkreis Nordwestmecklenburg						
Alt Meteln	1999	Anzahl	959	620	77	1 783
	1994	Anzahl	561	383	88	1 061
	1999	%	x	64,7	4,1	95,9
	1994	%	x	68,3	7,7	92,3
Babst	1999	Anzahl	355	180	6	534
	1994	Anzahl	327	196	13	575
	1999	%	x	50,7	1,1	98,9
	1994	%	x	59,9	2,2	97,8
Bad Kleinen	1999	Anzahl	3 170	1 465	375	4 020
	1994	Anzahl	2 569	1 665	266	4 729
	1999	%	x	46,2	8,5	91,5
	1994	%	x	64,8	5,3	94,7
Badow	1999	Anzahl	292	184	55	497
	1994	Anzahl	228	164	31	461
	1999	%	x	63,0	10,0	90,0
	1994	%	x	71,9	6,3	93,7
Barnekow	1999	Anzahl	518	293	61	818
	1994	Anzahl	328	209	44	583
	1999	%	x	56,6	6,9	93,1
	1994	%	x	63,7	7,0	93,0
Beidendorf	1999	Anzahl	607	293	59	820
	1994	Anzahl	468	302	58	848
	1999	%	x	48,3	6,7	93,3
	1994	%	x	64,5	6,4	93,6
Benz	1999	Anzahl	555	305	75	840
	1994	Anzahl	563	367	90	1 011
	1999	%	x	55,0	8,2	91,8
	1994	%	x	65,2	8,2	91,8
Bernstorf	1999	Anzahl	270	134	20	382
	1994	Anzahl	240	168	69	435
	1999	%	x	49,6	5,0	95,0
	1994	%	x	70,0	13,7	86,3
Bibow	1999	Anzahl	237	163	28	461
	1994	Anzahl	228	156	58	410
	1999	%	x	68,8	5,7	94,3
	1994	%	x	68,4	12,4	87,6

am 13. Juni 1999 und am 12. Juni 1994

nach Gemeinden

Von den gültigen Stimmen entfallen auf						
CDU	SPD	PDS	GRÜNE	F.D.P.	Sonstige ¹⁾	Übrige ²⁾
882	452	433	-	347	14	109
626	848	418	165	113	296	-
39,4	20,2	19,4	-	15,5	0,6	4,9
25,4	34,4	17,0	6,7	4,6	12,0	-
790	195	197	-	16	38	44
536	204	157	56	17	22	-
61,7	15,2	15,4	-	1,3	3,0	3,4
54,0	20,6	15,8	5,6	1,7	2,2	-
2 119	806	686	-	43	112	798
2 158	972	1 043	185	174	333	-
46,4	17,7	15,0	-	0,9	2,5	17,5
44,4	20,0	21,4	3,8	3,6	6,8	-
447	433	228	41	284	346	4
153	187	86	14	215	308	98
25,1	24,3	12,8	2,3	15,9	19,4	0,2
14,4	17,6	8,1	1,3	20,3	29,0	9,2
232	146	65	9	7	72	3
179	277	50	5	7	31	26
43,4	27,3	12,2	1,7	1,3	13,5	0,6
31,1	48,2	8,7	0,9	1,2	5,4	4,5
1 251	983	798	101	752	129	6
779	2 046	924	191	624	95	70
31,1	24,5	19,9	2,5	18,7	3,2	0,1
16,5	43,3	19,5	4,0	13,2	2,0	1,5
195	132	79	9	13	63	6
119	131	53	10	29	113	6
39,2	26,6	15,9	1,8	2,6	12,7	1,2
25,8	28,4	11,5	2,2	6,3	24,5	1,3
492	142	109	8	16	49	2
131	237	61	19	-	130	5
60,1	17,4	13,3	1,0	2,0	6,0	0,2
22,5	40,7	10,5	3,3	-	22,3	0,9
303	151	169	10	28	159	-
179	436	126	31	15	48	13
37,0	18,4	20,6	1,2	3,4	19,4	-
21,1	51,4	14,9	3,7	1,8	5,7	1,5
301	257	119	2	61	97	3
269	404	130	28	14	131	35
35,8	30,6	14,2	0,2	7,3	11,5	0,4
26,6	40,0	12,9	2,8	1,4	13,0	3,5
154	61	82	5	5	71	4
133	125	76	4	79	18	-
40,3	16,0	21,5	1,3	1,3	18,6	1,0
30,6	28,7	17,5	0,9	18,2	4,1	-
168	58	214	3	7	8	3
169	111	110	9	5	5	1
36,4	12,6	46,4	0,7	1,5	1,7	0,7
41,2	27,1	26,8	2,2	1,2	1,2	0,2

Noch: 3.15 Wahl der Kreistage der Landkreise

Wahlgebiete

Wahlgebiet Gemeinde	Wahl- jahr	Maß- einheit	Wahlbe- rechtigte	Wähler	Stimmen	
					ungültig	gültig
Blowatz	1999	Anzahl	983	536	132	1 476
	1994	Anzahl	749	517	111	1 440
	1999	%	x	54,5	8,2	91,8
	1994	%	x	69,0	7,2	92,8
Bobitz	1999	Anzahl	1 143	555	100	1 565
	1994	Anzahl	1 072	684	115	1 937
	1999	%	x	48,6	6,0	94,0
	1994	%	x	63,8	5,6	94,4
Boiensdorf	1999	Anzahl	429	291	35	838
	1994	Anzahl	382	260	24	756
	1999	%	x	67,8	4,0	96,0
	1994	%	x	68,1	3,1	96,9
Böken	1999	Anzahl	137	92	25	251
	1994	Anzahl	148	99	38	259
	1999	%	x	67,2	9,1	90,9
	1994	%	x	66,9	12,8	87,2
Boltenhagen	1999	Anzahl	2 060	1 377	197	3 934
	1994	Anzahl	1 770	1 293	206	3 673
	1999	%	x	66,8	4,8	95,2
	1994	%	x	73,1	5,3	94,7
Börzow	1999	Anzahl	584	422	57	1 209
	1994	Anzahl	477	378	61	1 073
	1999	%	x	72,3	4,5	95,5
	1994	%	x	79,2	5,4	94,6
Brüsewitz	1999	Anzahl	1 800	1 020	139	2 921
	1994	Anzahl	1 124	682	137	1 909
	1999	%	x	56,7	4,5	95,5
	1994	%	x	60,7	6,7	93,3
Bülow	1999	Anzahl	356	189	44	523
	1994	Anzahl	316	232	82	614
	1999	%	x	53,1	7,8	92,2
	1994	%	x	73,4	11,8	88,2
Carlow	1999	Anzahl	909	465	56	1 339
	1994	Anzahl	820	520	104	1 456
	1999	%	x	51,2	4,0	96,0
	1994	%	x	63,4	6,7	93,3
Cramonshagen	1999	Anzahl	469	268	60	744
	1994	Anzahl	274	201	59	544
	1999	%	x	57,1	7,5	92,5
	1994	%	x	73,4	9,8	90,2
Dalberg-Wendelstorf	1999	Anzahl	502	340	43	977
	1994	Anzahl	357	279	85	752
	1999	%	x	67,7	4,2	95,8
	1994	%	x	78,2	10,2	89,8
Damshagen	1999	Anzahl	742	436	28	1 280
	1994	Anzahl	640	437	91	1 220
	1999	%	x	58,8	2,1	97,9
	1994	%	x	68,3	6,9	93,1

am 13. Juni 1999 und am 12. Juni 1994

nach Gemeinden

Von den gültigen Stimmen entfallen auf						
CDU	SPD	PDS	GRÜNE	F.D.P.	Sonstige ¹⁾	Übrige ²⁾
426	546	216	35	44	209	-
329	666	134	76	19	200	16
28,9	37,0	14,6	2,4	3,0	14,2	-
22,8	46,3	9,3	5,3	1,3	13,9	1,1
436	275	594	33	28	195	4
342	797	481	85	29	167	36
27,9	17,6	38,0	2,1	1,8	12,5	0,3
17,7	41,1	24,8	4,4	1,5	8,6	1,9
405	198	144	7	23	61	-
238	253	77	39	24	108	17
48,3	23,6	17,2	0,8	2,7	7,3	-
31,5	33,5	10,2	5,2	3,2	14,3	2,2
60	52	73	13	10	40	3
46	77	58	4	21	35	18
23,9	20,7	29,1	5,2	4,0	15,9	1,2
17,8	29,7	22,4	1,5	8,1	13,5	6,9
1 689	1 280	417	58	315	129	46
809	2 031	497	127	113	73	23
42,9	32,5	10,6	1,5	8,0	3,3	1,2
22,0	55,3	13,5	3,5	3,1	2,0	0,6
719	390	75	4	8	13	-
510	379	73	37	34	32	8
59,5	32,3	6,2	0,3	0,7	1,1	-
47,5	35,3	6,8	3,4	3,2	3,0	0,7
834	793	623	34	32	73	532
259	333	536	67	474	150	90
28,6	27,1	21,3	1,2	1,1	2,5	18,2
13,6	17,4	28,1	3,5	24,8	7,9	4,7
184	171	93	8	13	51	3
154	174	115	55	59	10	47
35,2	32,7	17,8	1,5	2,5	9,8	0,6
25,1	28,3	18,7	9,0	9,6	1,6	7,7
446	327	213	39	42	263	9
534	364	337	68	49	67	37
33,3	24,4	15,9	2,9	3,1	19,6	0,7
36,7	25,0	23,1	4,7	3,4	4,6	2,5
247	159	203	10	17	82	26
92	143	124	28	31	119	7
33,2	21,4	27,3	1,3	2,3	11,0	3,5
16,9	26,3	22,8	5,1	5,7	21,9	1,3
426	238	187	22	21	53	30
271	154	101	26	86	84	30
43,6	24,4	19,1	2,3	2,1	5,4	3,1
36,0	20,5	13,4	3,5	11,4	11,2	4,0
412	515	237	15	17	74	10
518	331	177	104	22	66	2
32,2	40,2	18,5	1,2	1,3	5,8	0,8
42,5	27,1	14,5	8,5	1,8	5,4	0,2

Noch: 3.15 Wahl der Kreistage der Landkreise

Wahlgebiete

Wahlgebiet Gemeinde	Wahl- jahr	Maß- einheit	Wahlbe- rechtigte	Wähler	Stimmen	
					ungültig	gültig
Dassow, Stadt	1999	Anzahl	2 626	989	215	2 752
	1994	Anzahl	2 378	1 427	248	4 033
	1999	%	x	37,7	7,2	92,8
	1994	%	x	60,0	5,8	94,2
Dechow	1999	Anzahl	178	141	36	387
	1994	Anzahl	182	139	46	371
	1999	%	x	79,2	8,5	91,5
	1994	%	x	76,4	11,0	89,0
Demern	1999	Anzahl	265	196	26	562
	1994	Anzahl	242	189	46	521
	1999	%	x	74,0	4,4	95,6
	1994	%	x	78,1	8,1	91,9
Dorf Mecklenburg	1999	Anzahl	2 476	1 185	156	3 399
	1994	Anzahl	2 108	1 260	357	3 423
	1999	%	x	47,9	4,4	95,6
	1994	%	x	59,8	9,4	90,6
Dragun	1999	Anzahl	632	444	75	1 257
	1994	Anzahl	406	292	115	761
	1999	%	x	70,3	5,6	94,4
	1994	%	x	71,9	13,1	86,9
Elmenhorst	1999	Anzahl	583	266	6	792
	1994	Anzahl	559	391	36	1 137
	1999	%	x	45,6	0,8	99,2
	1994	%	x	69,9	3,1	96,9
Gadebusch, Stadt	1999	Anzahl	5 257	2 362	345	6 741
	1994	Anzahl	5 063	3 225	370	9 305
	1999	%	x	44,9	4,9	95,1
	1994	%	x	63,7	3,8	96,2
Gägelow	1999	Anzahl	2 064	1 104	134	3 178
	1994	Anzahl	1 169	802	134	2 272
	1999	%	x	53,5	4,0	96,0
	1994	%	x	68,6	5,6	94,4
Glasin	1999	Anzahl	392	273	45	774
	1994	Anzahl	355	240	30	690
	1999	%	x	69,6	5,5	94,5
	1994	%	x	67,6	4,2	95,8
Gottesgabe	1999	Anzahl	670	320	71	889
	1994	Anzahl	476	274	64	758
	1999	%	x	47,8	7,4	92,6
	1994	%	x	57,6	7,8	92,2
Grambow	1999	Anzahl	505	264	57	735
	1994	Anzahl	371	230	43	647
	1999	%	x	52,3	7,2	92,8
	1994	%	x	62,0	6,2	93,8
Gramkow	1999	Anzahl	786	520	157	1 403
	1994	Anzahl	697	395	117	1 068
	1999	%	x	66,2	10,1	89,9
	1994	%	x	56,7	9,9	90,1

am 13. Juni 1999 und am 12. Juni 1994

nach Gemeinden

Von den gültigen Stimmen entfallen auf						
CDU	SPD	PDS	GRÜNE	F.D.P.	Sonstige ¹⁾	Übrige ²⁾
700	1 088	449	20	366	98	31
1 017	1 651	585	116	515	127	22
25,4	39,5	16,3	0,7	13,3	3,6	1,1
25,2	40,9	14,5	2,9	12,8	3,1	0,5
97	54	159	8	6	63	-
60	106	138	9	31	24	3
25,1	14,0	41,1	2,1	1,6	16,3	-
16,2	28,6	37,2	2,4	8,4	6,5	0,8
205	182	65	12	7	91	-
169	194	59	24	19	35	21
36,5	32,4	11,6	2,1	1,2	16,2	-
32,4	37,2	11,3	4,6	3,6	6,7	4,0
1 341	781	553	82	165	468	9
825	1 362	466	420	126	167	57
39,5	23,0	16,3	2,4	4,9	13,8	0,3
24,1	39,8	13,6	12,3	3,7	4,9	1,7
357	418	227	17	39	171	28
104	352	147	22	91	36	9
28,4	33,3	18,1	1,4	3,1	13,6	2,2
13,7	46,3	19,3	2,9	12,0	4,7	1,2
147	354	218	5	19	49	-
251	449	363	32	15	23	4
18,6	44,7	27,5	0,6	2,4	6,2	-
22,1	39,5	31,9	2,8	1,3	2,0	0,4
2 619	1 162	2 026	75	239	616	4
2 107	2 992	2 636	363	749	382	76
38,9	17,2	30,1	1,1	3,5	9,1	0,1
22,6	32,2	28,3	3,9	8,0	4,1	0,8
1 452	984	472	62	46	157	5
542	1 200	202	67	20	226	15
45,7	31,0	14,9	2,0	1,4	4,9	0,2
23,9	52,8	8,9	2,9	0,9	9,9	0,7
340	225	85	5	32	87	-
182	275	79	22	22	47	63
43,9	29,1	11,0	0,6	4,1	11,2	-
26,4	39,9	11,4	3,2	3,2	6,8	9,1
395	183	194	7	6	87	17
214	118	166	23	88	137	12
44,4	20,6	21,8	0,8	0,7	9,8	1,9
28,2	15,6	21,9	3,0	11,6	18,1	1,6
237	296	129	18	13	23	19
132	202	162	47	42	46	16
32,2	40,3	17,6	2,4	1,8	3,1	2,6
20,4	31,2	25,0	7,3	6,5	7,1	2,5
622	452	181	42	33	70	3
258	587	118	25	15	51	14
44,3	32,2	12,9	3,0	2,4	5,0	0,2
24,2	55,0	11,0	2,3	1,4	4,8	1,3

Noch: 3.15 Wahl der Kreistage der Landkreise

Wahlgebiete

Wahlgebiet Gemeinde	Wahl- jahr	Maß- einheit	Wahlbe- rechtigte	Wähler	Stimmen	
					ungültig	gültig
Grevesmühlen, Stadt	1999	Anzahl	9 408	3 807	440	10 981
	1994	Anzahl	8 649	5 201	773	14 830
	1999	%	x	40,5	3,9	96,1
	1994	%	x	60,1	5,0	95,0
Grieben	1999	Anzahl	134	81	24	219
	1994	Anzahl	152	109	40	287
	1999	%	x	60,4	9,9	90,1
	1994	%	x	71,7	12,2	87,8
Groß Krankow	1999	Anzahl	538	338	81	933
	1994	Anzahl	490	342	93	933
	1999	%	x	62,8	8,0	92,0
	1994	%	x	69,8	9,1	90,9
Groß Labenz	1999	Anzahl	273	195	56	529
	1994	Anzahl	262	195	52	533
	1999	%	x	71,4	9,6	90,4
	1994	%	x	74,4	8,9	91,1
Groß Molzahn	1999	Anzahl	271	210	50	580
	1994	Anzahl	204	145	12	423
	1999	%	x	77,5	7,9	92,1
	1994	%	x	71,1	2,8	97,2
Groß Rünz	1999	Anzahl	192	139	26	391
	1994	Anzahl	157	135	35	370
	1999	%	x	72,4	6,2	93,8
	1994	%	x	86,0	8,6	91,4
Groß Siemz	1999	Anzahl	252	75	1	224
	1994	Anzahl	205	138	36	378
	1999	%	x	29,8	0,4	99,6
	1994	%	x	67,3	8,7	91,3
Groß Stieten	1999	Anzahl	722	318	43	911
	1994	Anzahl	821	461	78	1 305
	1999	%	x	44,0	4,5	95,5
	1994	%	x	56,2	5,6	94,4
Groß Walmstorf	1999	Anzahl	391	229	63	624
	1994	Anzahl	355	260	28	752
	1999	%	x	58,6	9,2	90,8
	1994	%	x	73,2	3,6	96,4
Hageböck	1999	Anzahl	468	278	76	758
	1994	Anzahl	494	365	112	983
	1999	%	x	59,4	9,1	90,9
	1994	%	x	73,9	10,2	89,8
Hanshagen	1999	Anzahl	347	197	52	539
	1994	Anzahl	277	194	39	543
	1999	%	x	56,8	8,8	91,2
	1994	%	x	70,0	6,7	93,3
Harkensee	1999	Anzahl	238	181	46	497
	1994	Anzahl	198	169	72	435
	1999	%	x	76,1	8,5	91,5
	1994	%	x	85,4	14,2	85,8

am 13. Juni 1999 und am 12. Juni 1994

nach Gemeinden

Von den gültigen Stimmen entfallen auf						
CDU	SPD	PDS	GRÜNE	F.D.P.	Sonstige ¹⁾	Übrige ²⁾
3 994	3 952	2 442	86	136	306	65
4 717	4 681	3 721	459	892	267	93
36,4	36,0	22,2	0,8	1,2	2,8	0,6
31,8	31,6	25,1	3,1	6,0	1,8	0,6
113	40	28	3	16	18	1
103	93	41	7	38	5	-
51,6	18,3	12,8	1,4	7,3	8,2	0,5
35,9	32,4	14,3	2,4	13,2	1,7	-
428	220	175	17	38	54	1
228	425	90	40	31	96	23
45,9	23,6	18,8	1,8	4,1	5,8	0,1
24,4	45,6	9,6	4,3	3,3	10,3	2,5
217	80	222	1	2	7	-
184	167	144	7	22	7	2
41,0	15,1	42,0	0,2	0,4	1,3	-
34,5	31,3	27,0	1,3	4,1	1,3	0,4
235	140	96	4	8	97	-
151	120	104	19	2	26	1
40,5	24,1	16,6	0,7	1,4	16,7	-
35,7	28,4	24,6	4,5	0,5	6,1	0,2
133	116	27	7	13	94	1
168	122	44	15	14	1	6
34,0	29,7	6,9	1,8	3,3	24,0	0,3
45,4	33,0	11,9	4,1	3,8	0,3	1,6
114	18	26	13	18	33	2
143	96	58	17	41	18	5
50,9	8,0	11,6	5,8	8,0	14,7	0,9
37,8	25,4	15,3	4,5	10,8	4,8	1,3
283	313	195	8	25	83	4
120	750	278	50	21	67	19
31,1	34,4	21,4	0,9	2,7	9,1	0,4
9,2	57,5	21,3	3,8	1,6	5,1	1,5
245	212	129	4	11	19	4
241	244	150	47	42	17	11
39,3	34,0	20,7	0,6	1,8	3,0	0,6
32,0	32,4	19,9	6,3	5,6	2,3	1,5
180	244	198	10	46	76	4
239	335	259	24	15	102	9
23,7	32,2	26,1	1,3	6,1	10,0	0,5
24,3	34,1	26,3	2,4	1,5	10,4	0,9
246	143	39	6	21	81	3
182	137	33	30	139	21	1
45,6	26,5	7,2	1,1	3,9	15,0	0,6
33,5	25,2	6,1	5,5	25,6	3,9	0,2
136	195	79	9	45	32	1
74	208	42	15	23	73	-
27,4	39,2	15,9	1,8	9,1	6,4	0,2
17,0	47,8	9,7	3,4	5,3	16,8	-

Noch: 3.15 Wahl der Kreistage der Landkreise

Wahlgebiete

Wahlgebiet Gemeinde	Wahl- jahr	Maß- einheit	Wahlbe- rechtigte	Wähler	Stimmen	
					ungültig	gültig
Hohen Viecheln	1999	Anzahl	548	312	41	895
	1994	Anzahl	485	313	62	877
	1999	%	x	56,9	4,4	95,6
	1994	%	x	64,5	6,6	93,4
Holdorf	1999	Anzahl	298	177	45	486
	1994	Anzahl	239	150	47	403
	1999	%	x	59,4	8,5	91,5
	1994	%	x	62,8	10,4	89,6
Hornstorf	1999	Anzahl	775	346	48	990
	1994	Anzahl	543	351	67	986
	1999	%	x	44,6	4,6	95,4
	1994	%	x	64,6	6,4	93,6
Insel Poel	1999	Anzahl	2 354	1 106	161	3 157
	1994	Anzahl	2 166	1 463	271	4 118
	1999	%	x	47,0	4,9	95,1
	1994	%	x	67,5	6,2	93,8
Jesendorf	1999	Anzahl	398	292	61	815
	1994	Anzahl	347	292	88	788
	1999	%	x	73,4	7,0	93,0
	1994	%	x	84,1	10,0	90,0
Kalkhorst	1999	Anzahl	1 021	443	57	1 272
	1994	Anzahl	1 029	579	86	1 651
	1999	%	x	43,4	4,3	95,7
	1994	%	x	56,3	5,0	95,0
Klein Trebbow	1999	Anzahl	484	311	84	849
	1994	Anzahl	437	334	47	955
	1999	%	x	64,3	9,0	91,0
	1994	%	x	76,4	4,7	95,3
Klützt, Stadt	1999	Anzahl	2 645	1 242	286	3 440
	1994	Anzahl	2 597	1 682	271	4 775
	1999	%	x	47,0	7,7	92,3
	1994	%	x	64,8	5,4	94,6
Kneese	1999	Anzahl	272	185	30	525
	1994	Anzahl	216	168	42	462
	1999	%	x	68,0	5,4	94,6
	1994	%	x	77,8	8,3	91,7
Köchelstorf b. Rehna	1999	Anzahl	339	163	47	442
	1994	Anzahl	309	205	46	569
	1999	%	x	48,1	9,6	90,4
	1994	%	x	66,3	7,5	92,5
Krassow	1999	Anzahl	284	151	60	393
	1994	Anzahl	276	189	62	505
	1999	%	x	53,2	13,2	86,8
	1994	%	x	68,5	10,9	89,1
Krembz	1999	Anzahl	765	413	79	1 160
	1994	Anzahl	641	425	104	1 171
	1999	%	x	54,0	6,4	93,6
	1994	%	x	66,3	8,2	91,8

am 13. Juni 1999 und am 12. Juni 1994

nach Gemeinden

Von den gültigen Stimmen entfallen auf						
CDU	SPD	PDS	GRÜNE	F.D.P.	Sonstige ¹⁾	Übrige ²⁾
392	215	128	22	115	23	-
222	265	95	48	212	27	8
43,8	24,0	14,3	2,5	12,8	2,6	-
25,3	30,2	10,8	5,5	24,2	3,1	0,9
158	134	111	8	21	54	-
86	142	103	22	14	33	3
32,5	27,6	22,8	1,6	4,3	11,1	-
21,3	35,2	25,6	5,5	3,5	8,2	0,7
464	205	202	12	25	81	1
328	315	194	24	18	91	16
46,9	20,7	20,4	1,2	2,5	8,2	0,1
33,3	31,9	19,7	2,4	1,8	9,2	1,6
1 608	802	553	41	49	99	5
1 308	1 726	527	264	62	203	28
50,9	25,4	17,5	1,3	1,6	3,1	0,2
31,8	41,9	12,8	6,4	1,5	4,9	0,7
304	130	345	6	10	20	-
253	229	264	11	24	3	4
37,3	16,0	42,3	0,7	1,2	2,5	-
32,1	29,1	33,5	1,4	3,0	0,4	0,5
399	473	251	40	57	46	6
474	463	344	78	180	104	8
31,4	37,2	19,7	3,1	4,5	3,6	0,5
28,7	28,0	20,8	4,7	10,9	6,3	0,5
258	152	249	32	76	73	9
214	175	144	31	58	170	163
30,4	17,9	29,3	3,8	9,0	8,6	1,1
22,4	18,3	15,1	3,2	6,1	17,8	17,1
1 261	1 163	633	26	87	252	18
1 448	2 026	805	107	151	224	14
36,7	33,8	18,4	0,8	2,5	7,3	0,5
30,3	42,4	16,9	2,2	3,2	4,7	0,3
196	110	197	2	2	18	-
106	146	167	5	18	18	2
37,3	21,0	37,5	0,4	0,4	3,4	-
22,9	31,6	36,1	1,1	3,9	3,9	0,4
233	96	66	3	4	31	9
156	176	134	11	29	60	3
52,7	21,7	14,9	0,7	0,9	7,0	2,0
27,4	30,9	23,6	1,9	5,1	10,5	0,5
193	107	75	-	4	14	-
139	210	107	10	-	10	29
49,1	27,2	19,1	-	1,0	3,6	-
27,5	41,6	21,2	2,0	-	2,0	5,7
502	232	286	13	18	103	6
333	322	196	36	43	235	6
43,3	20,0	24,7	1,1	1,6	8,9	0,5
28,4	27,5	16,7	3,1	3,7	20,1	0,5

Noch: 3.15 Wahl der Kreistage der Landkreise

Wahlgebiete

Wahlgebiet Gemeinde	Wahl- jahr	Maß- einheit	Wahlbe- rechtigte	Wähler	Stimmen	
					ungültig	gültig
Krusenhagen	1999	Anzahl	404	244	18	714
	1994	Anzahl	299	210	30	600
	1999	%	x	60,4	2,5	97,5
	1994	%	x	70,2	4,8	95,2
Lockwisch	1999	Anzahl	255	181	47	496
	1994	Anzahl	200	158	82	392
	1999	%	x	71,0	8,7	91,3
	1994	%	x	79,0	17,3	82,7
Löwitz	1999	Anzahl	144	108	26	298
	1994	Anzahl	142	106	13	305
	1999	%	x	75,0	8,0	92,0
	1994	%	x	74,6	4,1	95,9
Lübberstorf	1999	Anzahl	226	147	31	410
	1994	Anzahl	226	170	32	478
	1999	%	x	65,0	7,0	93,0
	1994	%	x	75,2	6,3	93,7
Lübow	1999	Anzahl	1 162	672	83	1 933
	1994	Anzahl	875	612	102	1 734
	1999	%	x	57,8	4,1	95,9
	1994	%	x	69,9	5,6	94,4
Lübstorf	1999	Anzahl	1 255	810	124	2 306
	1994	Anzahl	984	744	109	2 123
	1999	%	x	64,5	5,1	94,9
	1994	%	x	75,6	4,9	95,1
Lüdersdorf	1999	Anzahl	2 905	1 432	276	4 020
	1994	Anzahl	1 531	913	147	2 592
	1999	%	x	49,3	6,4	93,6
	1994	%	x	59,6	5,4	94,6
Lützwow	1999	Anzahl	1 296	766	114	2 184
	1994	Anzahl	1 011	650	127	1 823
	1999	%	x	59,1	5,0	95,0
	1994	%	x	64,3	6,5	93,5
Mallentin	1999	Anzahl	669	260	37	743
	1994	Anzahl	602	309	28	899
	1999	%	x	38,9	4,7	95,3
	1994	%	x	51,3	3,0	97,0
Menzendorf	1999	Anzahl	216	159	28	449
	1994	Anzahl	188	129	30	357
	1999	%	x	73,6	5,9	94,1
	1994	%	x	68,6	7,8	92,2
Metelsdorf	1999	Anzahl	294	164	18	474
	1994	Anzahl	279	181	41	502
	1999	%	x	55,8	3,7	96,3
	1994	%	x	64,9	7,6	92,4
Moor-Rolofshagen	1999	Anzahl	422	219	50	607
	1994	Anzahl	368	260	70	710
	1999	%	x	51,9	7,6	92,4
	1994	%	x	70,7	9,0	91,0

am 13. Juni 1999 und am 12. Juni 1994

nach Gemeinden

Von den gültigen Stimmen entfallen auf						
CDU	SPD	PDS	GRÜNE	F.D.P.	Sonstige ¹⁾	Übrige ²⁾
277	146	198	19	35	39	-
122	283	99	28	18	41	9
38,8	20,4	27,7	2,7	4,9	5,5	-
20,3	47,2	16,5	4,7	3,0	6,8	1,5
170	105	89	38	26	60	8
106	103	113	15	35	20	-
34,3	21,2	17,9	7,7	5,2	12,1	1,6
27,0	26,3	28,8	3,8	8,9	5,1	-
154	61	53	1	8	18	3
88	105	59	11	5	27	10
51,7	20,5	17,8	0,3	2,7	6,0	1,0
28,9	34,4	19,3	3,6	1,6	8,9	3,3
229	76	40	16	19	30	-
149	184	38	25	9	22	51
55,9	18,5	9,8	3,9	4,6	7,3	-
31,2	38,5	7,9	5,2	1,9	4,6	10,7
880	511	347	34	48	108	5
592	629	280	100	48	67	18
45,5	26,4	18,0	1,8	2,5	5,6	0,3
34,1	36,3	16,1	5,8	2,8	3,9	1,0
736	611	407	62	161	286	43
517	371	350	77	257	358	193
31,9	26,5	17,6	2,7	7,0	12,4	1,9
24,4	17,5	16,5	3,6	12,1	16,9	9,1
1 274	986	809	126	183	418	224
487	682	613	126	189	483	12
31,7	24,5	20,1	3,1	4,6	10,4	5,6
18,8	26,3	23,6	4,9	7,3	18,6	0,5
875	296	377	31	34	528	43
522	333	343	59	242	301	23
40,1	13,6	17,3	1,4	1,6	24,2	2,0
28,6	18,3	18,8	3,2	13,3	16,5	1,3
345	187	144	6	23	35	3
307	286	138	53	68	44	3
46,4	25,2	19,4	0,8	3,1	4,7	0,4
34,1	31,8	15,4	5,9	7,6	4,9	0,3
228	96	44	11	35	32	3
117	97	79	22	30	12	-
50,8	21,4	9,8	2,4	7,8	7,1	0,7
32,8	27,2	22,1	6,2	8,4	3,4	-
240	139	49	6	10	30	-
179	166	69	29	24	26	9
50,6	29,3	10,3	1,3	2,1	6,3	-
35,7	33,1	13,7	5,8	4,8	5,2	1,8
325	154	80	8	19	17	4
358	153	150	23	12	14	-
53,5	25,4	13,2	1,3	3,1	2,8	0,7
50,4	21,5	21,1	3,2	1,7	2,0	-

Noch: 3.15 Wahl der Kreistage der Landkreise

Wahlgebiete

Wahlgebiet Gemeinde	Wahl- jahr	Maß- einheit	Wahlbe- rechtigte	Wähler	Stimmen	
					ungültig	gültig
Mühlen Eichen	1999	Anzahl	767	481	116	1 327
	1994	Anzahl	597	371	165	948
	1999	%	x	62,7	8,0	92,0
	1994	%	x	62,1	14,8	85,2
Nesow	1999	Anzahl	206	117	46	305
	1994	Anzahl	186	129	31	356
	1999	%	x	56,8	13,1	86,9
	1994	%	x	69,4	8,0	92,0
Neuburg-Steinhausen	1999	Anzahl	1 399	699	184	1 913
	1994	Anzahl	1 158	784	141	2 211
	1999	%	x	50,0	8,8	91,2
	1994	%	x	67,7	6,0	94,0
Neukloster, Stadt	1999	Anzahl	3 635	1 449	237	4 110
	1994	Anzahl	3 336	2 146	252	6 186
	1999	%	x	39,9	5,5	94,5
	1994	%	x	64,3	3,9	96,1
Niendorf	1999	Anzahl	230	116	24	324
	1994	Anzahl	198	125	23	352
	1999	%	x	50,4	6,9	93,1
	1994	%	x	63,1	6,1	93,9
Papenhusen	1999	Anzahl	273	126	20	358
	1994	Anzahl	241	121	6	357
	1999	%	x	46,2	5,3	94,7
	1994	%	x	50,2	1,7	98,3
Passee	1999	Anzahl	193	157	41	430
	1994	Anzahl	191	150	30	420
	1999	%	x	81,3	8,7	91,3
	1994	%	x	78,5	6,7	93,3
Perlin	1999	Anzahl	345	181	25	518
	1994	Anzahl	266	210	46	584
	1999	%	x	52,5	4,6	95,4
	1994	%	x	78,9	7,3	92,7
Pingelshagen	1999	Anzahl	504	393	58	1 121
	1994	Anzahl	272	227	54	627
	1999	%	x	78,0	4,9	95,1
	1994	%	x	83,5	7,9	92,1
Plüschow	1999	Anzahl	457	259	53	724
	1994	Anzahl	410	268	32	772
	1999	%	x	56,7	6,8	93,2
	1994	%	x	65,4	4,0	96,0
Pokrent	1999	Anzahl	629	404	93	1 119
	1994	Anzahl	466	323	72	897
	1999	%	x	64,2	7,7	92,3
	1994	%	x	69,3	7,4	92,6
Pötenitz	1999	Anzahl	344	226	30	648
	1994	Anzahl	305	198	24	570
	1999	%	x	65,7	4,4	95,6
	1994	%	x	64,9	4,0	96,0

am 13. Juni 1999 und am 12. Juni 1994

nach Gemeinden

Von den gültigen Stimmen entfallen auf						
CDU	SPD	PDS	GRÜNE	F.D.P.	Sonstige ¹⁾	Übrige ²⁾
434	303	282	33	24	249	2
170	353	184	26	47	160	8
32,7	22,8	21,3	2,5	1,8	18,8	0,2
17,9	37,2	19,4	2,7	5,0	16,9	0,8
148	67	61	8	7	11	3
92	97	62	12	56	2	35
48,5	22,0	20,0	2,6	2,3	3,6	1,0
25,8	27,2	17,4	3,4	15,7	0,6	9,8
543	499	344	15	248	261	3
474	1 081	309	60	50	218	19
28,4	26,1	18,0	0,8	13,0	13,6	0,2
21,4	48,9	14,0	2,7	2,3	9,9	0,9
2 235	976	561	78	88	172	-
1 803	2 022	695	108	66	84	1 408
54,4	23,7	13,6	1,9	2,1	4,2	-
29,1	32,7	11,2	1,7	1,1	1,4	22,8
200	44	29	2	33	13	3
181	90	35	17	22	6	1
61,7	13,6	9,0	0,6	10,2	4,0	0,9
51,4	25,6	9,9	4,8	6,3	1,7	0,3
144	78	50	11	35	34	6
133	119	48	6	22	26	3
40,2	21,8	14,0	3,1	9,8	9,5	1,7
37,3	33,3	13,4	1,7	6,2	7,3	0,8
137	252	34	1	3	2	1
76	284	38	4	6	7	5
31,9	58,6	7,9	0,2	0,7	0,5	0,2
18,1	67,6	9,0	1,0	1,4	1,7	1,2
244	100	114	3	19	31	7
175	177	104	13	44	59	12
47,1	19,3	22,0	0,6	3,7	6,0	1,4
30,0	30,3	17,8	2,2	7,5	10,1	2,1
509	211	249	31	47	52	22
124	164	161	44	50	69	15
45,4	18,8	22,2	2,8	4,2	4,6	2,0
19,8	26,2	25,7	7,0	8,0	11,0	2,4
205	169	313	5	16	16	-
254	158	230	33	64	28	5
28,3	23,3	43,2	0,7	2,2	2,2	-
32,9	20,5	29,8	4,3	8,3	3,6	0,6
524	204	188	24	34	115	30
243	218	135	67	52	150	32
46,8	18,2	16,8	2,1	3,0	10,3	2,7
27,1	24,3	15,1	7,5	5,8	16,7	3,6
206	205	83	4	25	118	7
163	160	108	18	18	101	2
31,8	31,6	12,8	0,6	3,9	18,2	1,1
28,6	28,1	18,9	3,2	3,2	17,7	0,4

Noch: 3.15 Wahl der Kreistage der Landkreise

Wahlgebiete

Wahlgebiet Gemeinde	Wahl- jahr	Maß- einheit	Wahlbe- rechtigte	Wähler	Stimmen	
					ungültig	gültig
Rehna, Stadt	1999	Anzahl	2 232	1 233	298	3 401
	1994	Anzahl	1 989	1 454	261	4 101
	1999	%	x	55,2	8,1	91,9
	1994	%	x	73,1	6,0	94,0
Renzow	1999	Anzahl	363	245	86	649
	1994	Anzahl	304	217	43	608
	1999	%	x	67,5	11,7	88,3
	1994	%	x	71,4	6,6	93,4
Rieps	1999	Anzahl	268	180	35	505
	1994	Anzahl	221	171	30	483
	1999	%	x	67,2	6,5	93,5
	1994	%	x	77,4	5,8	94,2
Roduchelstorf	1999	Anzahl	220	154	29	433
	1994	Anzahl	193	151	67	386
	1999	%	x	70,0	6,3	93,7
	1994	%	x	78,2	14,8	85,2
Roggendorf	1999	Anzahl	832	520	117	1 443
	1994	Anzahl	678	477	150	1 281
	1999	%	x	62,5	7,5	92,5
	1994	%	x	70,4	10,5	89,5
Roggenstorf	1999	Anzahl	382	228	35	649
	1994	Anzahl	370	257	36	735
	1999	%	x	59,7	5,1	94,9
	1994	%	x	69,5	4,7	95,3
Rögnitz	1999	Anzahl	183	92	26	250
	1994	Anzahl	192	121	69	294
	1999	%	x	50,3	9,4	90,6
	1994	%	x	63,0	19,0	81,0
Rüting	1999	Anzahl	487	274	50	772
	1994	Anzahl	384	272	50	766
	1999	%	x	56,3	6,1	93,9
	1994	%	x	70,8	6,1	93,9
Schimm	1999	Anzahl	257	150	17	433
	1994	Anzahl	207	123	16	353
	1999	%	x	58,4	3,8	96,2
	1994	%	x	59,4	4,3	95,7
Schlagsdorf	1999	Anzahl	762	504	124	1 388
	1994	Anzahl	637	426	77	1 201
	1999	%	x	66,1	8,2	91,8
	1994	%	x	66,9	6,0	94,0
Schönberg, Stadt	1999	Anzahl	3 572	1 513	166	4 373
	1994	Anzahl	3 364	2 135	186	6 219
	1999	%	x	42,4	3,7	96,3
	1994	%	x	63,5	2,9	97,1
Seehof	1999	Anzahl	794	552	105	1 551
	1994	Anzahl	423	345	47	988
	1999	%	x	69,5	6,3	93,7
	1994	%	x	81,6	4,5	95,5

am 13. Juni 1999 und am 12. Juni 1994

nach Gemeinden

Von den gültigen Stimmen entfallen auf						
CDU	SPD	PDS	GRÜNE	F.D.P.	Sonstige ¹⁾	Übrige ²⁾
1 215	1 100	646	49	131	231	29
942	1 346	727	136	371	164	415
35,7	32,3	19,0	1,4	3,9	6,8	0,9
23,0	32,8	17,7	3,3	9,0	4,0	10,1
262	147	109	16	9	96	10
237	78	151	21	29	81	11
40,4	22,7	16,8	2,5	1,4	14,8	1,5
39,0	12,8	24,8	3,5	4,8	13,3	1,8
251	86	69	11	10	75	3
243	65	131	3	5	31	5
49,7	17,0	13,7	2,2	2,0	14,9	0,6
50,3	13,5	27,1	0,6	1,0	6,4	1,0
210	93	35	1	29	64	1
182	113	25	12	26	27	1
48,5	21,5	8,1	0,2	6,7	14,8	0,2
47,2	29,3	6,5	3,1	6,7	7,0	0,3
512	191	401	5	10	324	-
382	266	410	42	73	98	10
35,5	13,2	27,8	0,3	0,7	22,5	-
29,8	20,8	32,0	3,3	5,7	7,7	0,8
297	213	75	2	25	33	4
237	230	107	42	60	58	1
45,8	32,8	11,6	0,3	3,9	5,1	0,6
32,2	31,3	14,6	5,7	8,2	7,9	0,1
98	59	48	10	14	20	1
96	93	55	14	9	21	6
39,2	23,6	19,2	4,0	5,6	8,0	0,4
32,7	31,6	18,7	4,8	3,1	7,1	2,0
340	257	91	6	20	52	6
266	271	76	44	66	33	10
44,0	33,3	11,8	0,8	2,6	6,7	0,8
34,7	35,4	9,9	5,7	8,6	4,3	1,3
188	131	60	13	7	32	2
125	102	87	18	2	14	5
43,4	30,3	13,9	3,0	1,6	7,4	0,5
35,4	28,9	24,6	5,1	0,6	4,0	1,4
535	284	252	26	17	260	14
474	261	356	16	26	45	23
38,5	20,5	18,2	1,9	1,2	18,7	1,0
39,5	21,7	29,6	1,3	2,2	3,7	1,9
1 264	1 056	1 047	73	604	286	43
1 300	2 005	1 568	377	706	225	38
28,9	24,1	23,9	1,7	13,8	6,5	1,0
20,9	32,2	25,2	6,1	11,4	3,6	0,6
545	488	256	61	98	71	32
172	304	287	54	44	75	52
35,1	31,5	16,5	3,9	6,3	4,6	2,1
17,4	30,8	29,0	5,5	4,5	7,6	5,3

Noch: 3.15 Wahl der Kreistage der Landkreise

Wahlgebiete

Wahlgebiet Gemeinde	Wahl- jahr	Maß- einheit	Wahlbe- rechtigte	Wähler	Stimmen	
					ungültig	gültig
Selmsdorf	1999	Anzahl	1 498	871	238	2 375
	1994	Anzahl	1 087	710	277	1 853
	1999	%	x	58,1	9,1	90,9
	1994	%	x	65,3	13,0	87,0
Testorf-Steinfurt	1999	Anzahl	575	324	94	878
	1994	Anzahl	521	331	59	934
	1999	%	x	56,3	9,7	90,3
	1994	%	x	63,5	5,9	94,1
Thandorf	1999	Anzahl	129	109	15	312
	1994	Anzahl	119	89	21	246
	1999	%	x	84,5	4,6	95,4
	1994	%	x	74,8	7,9	92,1
Upahl	1999	Anzahl	591	323	103	866
	1994	Anzahl	508	348	82	962
	1999	%	x	54,7	10,6	89,4
	1994	%	x	68,5	7,9	92,1
Utecht	1999	Anzahl	170	144	17	415
	1994	Anzahl	124	105	30	285
	1999	%	x	84,7	3,9	96,1
	1994	%	x	84,7	9,5	90,5
Veelböken	1999	Anzahl	697	426	64	1 214
	1994	Anzahl	627	402	70	1 136
	1999	%	x	61,1	5,0	95,0
	1994	%	x	64,1	5,8	94,2
Ventschow	1999	Anzahl	726	405	103	1 112
	1994	Anzahl	722	493	84	1 395
	1999	%	x	55,8	8,5	91,5
	1994	%	x	68,3	5,7	94,3
Vitense	1999	Anzahl	248	187	51	510
	1994	Anzahl	219	179	26	511
	1999	%	x	75,4	9,1	90,9
	1994	%	x	81,7	4,8	95,2
Warin, Stadt	1999	Anzahl	3 089	1 776	302	5 026
	1994	Anzahl	2 936	1 983	344	5 605
	1999	%	x	57,5	5,7	94,3
	1994	%	x	67,5	5,8	94,2
Warnow	1999	Anzahl	513	282	52	794
	1994	Anzahl	472	296	113	775
	1999	%	x	55,0	6,1	93,9
	1994	%	x	62,7	12,7	87,3
Wedendorf	1999	Anzahl	244	173	20	499
	1994	Anzahl	209	156	20	448
	1999	%	x	70,9	3,9	96,1
	1994	%	x	74,6	4,3	95,7
Zickhusen	1999	Anzahl	431	284	39	813
	1994	Anzahl	298	214	38	604
	1999	%	x	65,9	4,6	95,4
	1994	%	x	71,8	5,9	94,1

am 13. Juni 1999 und am 12. Juni 1994

nach Gemeinden

Von den gültigen Stimmen entfallen auf						
CDU	SPD	PDS	GRÜNE	F.D.P.	Sonstige ¹⁾	Übrige ²⁾
748	878	384	24	144	117	80
502	520	412	65	134	213	7
31,5	37,0	16,2	1,0	6,1	4,9	3,4
27,1	28,1	22,2	3,5	7,2	11,5	0,4
350	322	115	22	20	47	2
308	297	187	41	46	52	3
39,9	36,7	13,1	2,5	2,3	5,4	0,2
33,0	31,8	20,0	4,4	4,9	5,6	0,3
144	46	48	8	4	58	4
110	74	44	13	2	-	3
46,2	14,7	15,4	2,6	1,3	18,6	1,3
44,7	30,1	17,9	5,3	0,8	-	1,2
417	312	78	2	16	41	-
364	370	103	38	41	41	5
48,2	36,0	9,0	0,2	1,8	4,7	-
37,8	38,5	10,7	4,0	4,3	4,3	0,5
178	75	87	27	5	39	4
108	51	93	9	3	17	4
42,9	18,1	21,0	6,5	1,2	9,4	1,0
37,9	17,9	32,6	3,2	1,1	6,0	1,4
270	265	165	9	65	436	4
248	315	185	23	109	249	7
22,2	21,8	13,6	0,7	5,4	35,9	0,3
21,8	27,7	16,3	2,0	9,6	21,9	0,6
428	107	525	1	10	41	-
453	338	496	36	37	21	14
38,5	9,6	47,2	0,1	0,9	3,7	-
32,5	24,2	35,6	2,6	2,7	1,5	1,0
229	146	56	13	10	55	1
180	128	61	29	37	57	19
44,9	28,6	11,0	2,5	2,0	10,8	0,2
35,2	25,0	11,9	5,7	7,2	11,2	3,7
2 147	1 093	1 687	28	37	23	11
1 953	1 811	1 300	116	365	33	27
42,7	21,7	33,6	0,6	0,7	0,5	0,2
34,8	32,3	23,2	2,1	6,5	0,6	0,5
316	310	97	12	17	39	3
262	240	120	44	62	30	17
39,8	39,0	12,2	1,5	2,1	4,9	0,4
33,8	31,0	15,5	5,7	8,0	3,9	2,2
190	107	134	13	21	31	3
85	130	135	26	20	44	8
38,1	21,4	26,9	2,6	4,2	6,2	0,6
19,0	29,0	30,1	5,8	4,5	9,8	1,8
264	153	127	39	40	187	3
103	110	45	31	30	160	125
32,5	18,8	15,6	4,8	4,9	23,0	0,4
17,1	18,2	7,5	5,1	5,0	26,5	20,7

Noch: 3.15 Wahl der Kreistage der Landkreise

Wahlgebiete

Wahlgebiet Gemeinde	Wahl- jahr	Maß- einheit	Wahlbe- rechtigte	Wähler	Stimmen	
					ungültig	gültig
Zierow	1999	Anzahl	555	417	100	1 151
	1994	Anzahl	381	266	58	740
	1999	%	x	75,1	8,0	92,0
	1994	%	x	69,8	7,3	92,7
Zurow	1999	Anzahl	766	384	92	1 060
	1994	Anzahl	662	448	53	1 291
	1999	%	x	50,1	8,0	92,0
	1994	%	x	67,7	3,9	96,1
Züsow	1999	Anzahl	328	195	34	551
	1994	Anzahl	319	218	38	616
	1999	%	x	59,5	5,8	94,2
	1994	%	x	68,3	5,8	94,2
Landkreis Ostvorpommern						
Ahlbeck	1999	Anzahl	3 102	1 400	267	3 933
	1994	Anzahl	3 419	2 160	415	6 065
	1999	%	x	45,1	6,4	93,6
	1994	%	x	63,2	6,4	93,6
Anklam, Stadt	1999	Anzahl	13 469	5 643	911	16 018
	1994	Anzahl	13 634	8 869	1 945	24 662
	1999	%	x	41,9	5,4	94,6
	1994	%	x	65,1	7,3	92,7
Bandelin	1999	Anzahl	702	387	126	1 035
	1994	Anzahl	621	379	101	1 036
	1999	%	x	55,1	10,9	89,1
	1994	%	x	61,0	8,9	91,1
Bansin	1999	Anzahl	2 001	1 241	423	3 300
	1994	Anzahl	2 005	1 366	468	3 630
	1999	%	x	62,0	11,4	88,6
	1994	%	x	68,1	11,4	88,6
Bargischow	1999	Anzahl	328	167	44	457
	1994	Anzahl	304	201	71	532
	1999	%	x	50,9	8,8	91,2
	1994	%	x	66,1	11,8	88,2
Behrenhoff	1999	Anzahl	447	268	75	729
	1994	Anzahl	284	177	46	485
	1999	%	x	60,0	9,3	90,7
	1994	%	x	62,3	8,7	91,3
Benz	1999	Anzahl	485	312	145	791
	1994	Anzahl	444	345	196	839
	1999	%	x	64,3	15,5	84,5
	1994	%	x	77,7	18,9	81,1
Blesewitz	1999	Anzahl	244	132	33	363
	1994	Anzahl	237	140	83	337
	1999	%	x	54,1	8,3	91,7
	1994	%	x	59,1	19,8	80,2
Boldekow	1999	Anzahl	553	421	138	1 125
	1994	Anzahl	502	422	119	1 147
	1999	%	x	76,1	10,9	89,1
	1994	%	x	84,1	9,4	90,6

am 13. Juni 1999 und am 12. Juni 1994

nach Gemeinden

Von den gültigen Stimmen entfallen auf						
CDU	SPD	PDS	GRÜNE	F.D.P.	Sonstige ¹⁾	Übrige ²⁾
463	259	183	15	15	216	-
204	309	88	46	13	78	2
40,2	22,5	15,9	1,3	1,3	18,8	-
27,6	41,8	11,9	6,2	1,8	10,5	0,3
389	402	138	45	18	68	-
319	592	166	63	29	37	85
36,7	37,9	13,0	4,2	1,7	6,4	-
24,7	45,9	12,9	4,9	2,2	2,9	6,6
237	171	71	6	11	55	-
189	300	71	12	8	30	6
43,0	31,0	12,9	1,1	2,0	10,0	-
30,7	48,7	11,5	1,9	1,3	4,9	1,0
2 051	985	564	-	81	-	252
1 585	2 044	1 274	438	383	-	341
52,1	25,0	14,3	-	2,1	-	6,4
26,1	33,7	21,0	7,2	6,3	-	5,6
6 724	3 739	3 766	-	270	-	1 519
9 240	4 267	6 312	607	940	-	3 296
42,0	23,3	23,5	-	1,7	-	9,5
37,5	17,3	25,6	2,5	3,8	-	13,4
481	111	145	-	44	-	254
352	139	218	42	36	-	249
46,5	10,7	14,0	-	4,3	-	24,5
34,0	13,4	21,0	4,1	3,5	-	24,0
1 556	1 036	474	-	63	-	171
1 051	990	826	226	421	-	116
47,2	31,4	14,4	-	1,9	-	5,2
29,0	27,3	22,8	6,2	11,6	-	3,2
246	87	85	-	21	-	18
248	81	83	7	23	-	90
53,8	19,0	18,6	-	4,6	-	3,9
46,6	15,2	15,6	1,3	4,3	-	16,9
323	157	129	-	28	-	92
167	92	118	18	10	-	80
44,3	21,5	17,7	-	3,8	-	12,6
34,4	19,0	24,3	3,7	2,1	-	16,5
503	120	117	-	9	-	42
394	101	187	49	50	-	58
63,6	15,2	14,8	-	1,1	-	5,3
47,0	12,0	22,3	5,8	6,0	-	6,9
171	87	66	-	4	-	35
104	73	73	3	8	-	76
47,1	24,0	18,2	-	1,1	-	9,6
30,9	21,7	21,7	0,9	2,4	-	22,6
635	195	214	-	17	-	64
535	190	313	23	19	-	67
56,4	17,3	19,0	-	1,5	-	5,7
46,6	16,6	27,3	2,0	1,7	-	5,8

Noch: 3.15 Wahl der Kreistage der Landkreise

Wahlgebiete

Wahlgebiet Gemeinde	Wahl- jahr	Maß- einheit	Wahlbe- rechtigte	Wähler	Stimmen	
					ungültig	gültig
Breechen	1999	Anzahl	190	126	40	338
	1994	Anzahl	182	141	54	369
	1999	%	x	66,3	10,6	89,4
	1994	%	x	77,5	12,8	87,2
Brünzow	1999	Anzahl	568	343	74	955
	1994	Anzahl	460	363	101	988
	1999	%	x	60,4	7,2	92,8
	1994	%	x	78,9	9,3	90,7
Buddenhagen	1999	Anzahl	406	251	57	696
	1994	Anzahl	269	192	39	537
	1999	%	x	61,8	7,6	92,4
	1994	%	x	71,4	6,8	93,2
Bugewitz	1999	Anzahl	280	210	56	574
	1994	Anzahl	269	164	46	446
	1999	%	x	75,0	8,9	91,1
	1994	%	x	61,0	9,3	90,7
Buggenhagen	1999	Anzahl	214	144	16	416
	1994	Anzahl	206	131	19	374
	1999	%	x	67,3	3,7	96,3
	1994	%	x	63,6	4,8	95,2
Butzow	1999	Anzahl	379	255	39	726
	1994	Anzahl	305	200	66	534
	1999	%	x	67,3	5,1	94,9
	1994	%	x	65,6	11,0	89,0
Dargelin	1999	Anzahl	328	164	35	457
	1994	Anzahl	266	170	52	458
	1999	%	x	50,0	7,1	92,9
	1994	%	x	63,9	10,2	89,8
Dargen	1999	Anzahl	471	233	70	629
	1994	Anzahl	412	273	78	741
	1999	%	x	49,5	10,0	90,0
	1994	%	x	66,3	9,5	90,5
Dersekow	1999	Anzahl	854	478	115	1 319
	1994	Anzahl	678	436	133	1 175
	1999	%	x	56,0	8,0	92,0
	1994	%	x	64,3	10,2	89,8
Diedrichshagen	1999	Anzahl	278	211	49	584
	1994	Anzahl	165	125	34	341
	1999	%	x	75,9	7,7	92,3
	1994	%	x	75,8	9,1	90,9
Drewelow	1999	Anzahl	133	73	4	215
	1994	Anzahl	116	97	15	276
	1999	%	x	54,9	1,8	98,2
	1994	%	x	83,6	5,2	94,8
Ducherow	1999	Anzahl	1 980	1 067	262	2 939
	1994	Anzahl	1 901	1 252	359	3 397
	1999	%	x	53,9	8,2	91,8
	1994	%	x	65,9	9,6	90,4

am 13. Juni 1999 und am 12. Juni 1994

nach Gemeinden

Von den gültigen Stimmen entfallen auf						
CDU	SPD	PDS	GRÜNE	F.D.P.	Sonstige ¹⁾	Übrige ²⁾
179	37	57	-	13	-	52
149	45	79	2	8	-	86
53,0	10,9	16,9	-	3,8	-	15,4
40,4	12,2	21,4	0,5	2,2	-	23,3
560	132	142	-	39	-	82
470	180	203	32	51	-	52
58,6	13,8	14,9	-	4,1	-	8,6
47,6	18,2	20,5	3,2	5,2	-	5,3
277	163	193	-	21	-	42
181	105	137	11	93	-	10
39,8	23,4	27,7	-	3,0	-	6,0
33,7	19,6	25,5	2,0	17,3	-	1,9
221	255	65	-	11	-	22
157	84	53	14	68	-	70
38,5	44,4	11,3	-	1,9	-	3,8
35,2	18,8	11,9	3,1	15,2	-	15,7
145	76	171	-	7	-	17
131	49	136	26	18	-	14
34,9	18,3	41,1	-	1,7	-	4,1
35,0	13,1	36,4	7,0	4,8	-	3,7
355	116	112	-	18	-	125
272	79	80	13	20	-	70
48,9	16,0	15,4	-	2,5	-	17,2
50,9	14,8	15,0	2,4	3,7	-	13,1
172	122	106	-	12	-	45
125	102	140	9	17	-	65
37,6	26,7	23,2	-	2,6	-	9,8
27,3	22,3	30,6	2,0	3,7	-	14,2
247	79	70	-	15	-	218
183	133	121	40	46	-	218
39,3	12,6	11,1	-	2,4	-	34,7
24,7	17,9	16,3	5,4	6,2	-	29,4
617	271	251	-	52	-	128
462	217	262	62	52	-	120
46,8	20,5	19,0	-	3,9	-	9,7
39,3	18,5	22,3	5,3	4,4	-	10,2
191	232	112	-	15	-	34
133	62	70	6	18	-	52
32,7	39,7	19,2	-	2,6	-	5,8
39,0	18,2	20,5	1,8	5,3	-	15,2
108	67	25	-	-	-	15
143	37	52	2	5	-	37
50,2	31,2	11,6	-	-	-	7,0
51,8	13,4	18,8	0,7	1,8	-	13,4
1 787	436	518	-	142	-	56
873	725	629	40	833	-	297
60,8	14,8	17,6	-	4,8	-	1,9
25,7	21,3	18,5	1,2	24,5	-	8,7

Noch: 3.15 Wahl der Kreistage der Landkreise

Wahlgebiete

Wahlgebiet Gemeinde	Wahl- jahr	Maß- einheit	Wahlbe- rechtigte	Wähler	Stimmen	
					ungültig	gültig
Garz	1999	Anzahl	188	126	52	326
	1994	Anzahl	170	143	82	347
	1999	%	x	67,0	13,8	86,2
	1994	%	x	84,1	19,1	80,9
Gribow	1999	Anzahl	192	141	37	386
	1994	Anzahl	211	167	70	431
	1999	%	x	73,4	8,7	91,3
	1994	%	x	79,1	14,0	86,0
Groß Ernsthof	1999	Anzahl	339	227	27	654
	1994	Anzahl	238	171	41	472
	1999	%	x	67,0	4,0	96,0
	1994	%	x	71,8	8,0	92,0
Groß Kiesow	1999	Anzahl	1 183	655	102	1 863
	1994	Anzahl	1 049	662	174	1 812
	1999	%	x	55,4	5,2	94,8
	1994	%	x	63,1	8,8	91,2
Groß Polzin	1999	Anzahl	475	245	73	662
	1994	Anzahl	457	350	131	919
	1999	%	x	51,6	9,9	90,1
	1994	%	x	76,6	12,5	87,5
Gützkow, Stadt	1999	Anzahl	2 347	1 264	179	3 613
	1994	Anzahl	2 164	1 606	374	4 444
	1999	%	x	53,9	4,7	95,3
	1994	%	x	74,2	7,8	92,2
Hanshagen	1999	Anzahl	720	466	89	1 309
	1994	Anzahl	515	360	102	978
	1999	%	x	64,7	6,4	93,6
	1994	%	x	69,9	9,4	90,6
Heringsdorf	1999	Anzahl	2 955	1 384	237	3 915
	1994	Anzahl	2 845	1 928	325	5 459
	1999	%	x	46,8	5,7	94,3
	1994	%	x	67,8	5,6	94,4
Hinrichshagen	1999	Anzahl	573	407	68	1 153
	1994	Anzahl	235	170	50	460
	1999	%	x	71,0	5,6	94,4
	1994	%	x	72,3	9,8	90,2
Hohendorf	1999	Anzahl	793	511	85	1 448
	1994	Anzahl	642	402	88	1 118
	1999	%	x	64,4	5,5	94,5
	1994	%	x	62,6	7,3	92,7
Iven	1999	Anzahl	212	159	36	441
	1994	Anzahl	188	166	37	461
	1999	%	x	75,0	7,5	92,5
	1994	%	x	88,3	7,4	92,6
Japenzin	1999	Anzahl	197	155	42	423
	1994	Anzahl	209	168	55	449
	1999	%	x	78,7	9,0	91,0
	1994	%	x	80,4	10,9	89,1

am 13. Juni 1999 und am 12. Juni 1994

nach Gemeinden

Von den gültigen Stimmen entfallen auf						
CDU	SPD	PDS	GRÜNE	F.D.P.	Sonstige ¹⁾	Übrige ²⁾
199	50	47	-	-	-	30
144	69	72	16	25	-	21
61,0	15,3	14,4	-	-	-	9,2
41,5	19,9	20,7	4,6	7,2	-	6,1
200	68	62	-	8	-	48
184	63	70	9	13	-	92
51,8	17,6	16,1	-	2,1	-	12,4
42,7	14,6	16,2	2,1	3,0	-	21,3
394	118	90	-	21	-	31
209	61	80	7	96	-	19
60,2	18,0	13,8	-	3,2	-	4,7
44,3	12,9	16,9	1,5	20,3	-	4,0
711	486	301	-	54	-	311
772	296	354	52	61	-	277
38,2	26,1	16,2	-	2,9	-	16,7
42,6	16,3	19,5	2,9	3,4	-	15,3
267	135	190	-	12	-	58
295	170	242	21	27	-	164
40,3	20,4	28,7	-	1,8	-	8,8
32,1	18,5	26,3	2,3	2,9	-	17,8
2 057	464	540	-	100	-	452
2 027	601	941	71	115	-	689
56,9	12,8	14,9	-	2,8	-	12,5
45,6	13,5	21,2	1,6	2,6	-	15,5
557	128	495	-	61	-	68
387	66	387	10	43	-	85
42,6	9,8	37,8	-	4,7	-	5,2
39,6	6,7	39,6	1,0	4,4	-	8,7
1 758	1 254	563	-	53	-	287
1 275	2 059	1 037	355	619	-	114
44,9	32,0	14,4	-	1,4	-	7,3
23,4	37,7	19,0	6,5	11,3	-	2,1
651	145	261	-	24	-	72
266	53	88	23	15	-	15
56,5	12,6	22,6	-	2,1	-	6,2
57,8	11,5	19,1	5,0	3,3	-	3,3
618	492	237	-	21	-	80
364	278	271	9	167	-	29
42,7	34,0	16,4	-	1,5	-	5,5
32,6	24,9	24,2	0,8	14,9	-	2,6
281	92	33	-	15	-	20
305	80	48	2	6	-	20
63,7	20,9	7,5	-	3,4	-	4,5
66,2	17,4	10,4	0,4	1,3	-	4,3
173	66	96	-	5	-	83
207	62	85	7	6	-	82
40,9	15,6	22,7	-	1,2	-	19,6
46,1	13,8	18,9	1,6	1,3	-	18,3

Noch: 3.15 Wahl der Kreistage der Landkreise

Wahlgebiete

Wahlgebiet Gemeinde	Wahl- jahr	Maß- einheit	Wahlbe- rechtigte	Wähler	Stimmen	
					ungültig	gültig
Kammin	1999	Anzahl	106	70	13	197
	1994	Anzahl	109	77	44	187
	1999	%	x	66,0	6,2	93,8
	1994	%	x	70,6	19,0	81,0
Kamminke	1999	Anzahl	314	225	50	625
	1994	Anzahl	296	204	83	529
	1999	%	x	71,7	7,4	92,6
	1994	%	x	68,9	13,6	86,4
Karlsburg	1999	Anzahl	1 193	600	124	1 676
	1994	Anzahl	1 087	755	218	2 047
	1999	%	x	50,3	6,9	93,1
	1994	%	x	69,5	9,6	90,4
Karlshagen	1999	Anzahl	2 533	1 272	195	3 621
	1994	Anzahl	2 354	1 591	240	4 533
	1999	%	x	50,2	5,1	94,9
	1994	%	x	67,6	5,0	95,0
Katzow	1999	Anzahl	504	330	106	884
	1994	Anzahl	428	331	114	879
	1999	%	x	65,5	10,7	89,3
	1994	%	x	77,3	11,5	88,5
Kemnitz	1999	Anzahl	916	548	63	1 581
	1994	Anzahl	645	441	152	1 171
	1999	%	x	59,8	3,8	96,2
	1994	%	x	68,4	11,5	88,5
Klein Bünzow	1999	Anzahl	720	319	112	845
	1994	Anzahl	664	424	119	1 153
	1999	%	x	44,3	11,7	88,3
	1994	%	x	63,9	9,4	90,6
Kölzin	1999	Anzahl	297	174	28	494
	1994	Anzahl	244	182	49	497
	1999	%	x	58,6	5,4	94,6
	1994	%	x	74,6	9,0	91,0
Korswandt	1999	Anzahl	407	256	47	721
	1994	Anzahl	348	267	78	723
	1999	%	x	62,9	6,1	93,9
	1994	%	x	76,7	9,7	90,3
Koserow	1999	Anzahl	1 435	835	149	2 356
	1994	Anzahl	1 246	883	216	2 433
	1999	%	x	58,2	5,9	94,1
	1994	%	x	70,9	8,2	91,8
Krien	1999	Anzahl	800	510	190	1 340
	1994	Anzahl	780	572	145	1 571
	1999	%	x	63,8	12,4	87,6
	1994	%	x	73,3	8,4	91,6
Kröslin	1999	Anzahl	1 541	953	249	2 610
	1994	Anzahl	1 371	1 028	222	2 862
	1999	%	x	61,8	8,7	91,3
	1994	%	x	75,0	7,2	92,8

am 13. Juni 1999 und am 12. Juni 1994

nach Gemeinden

Von den gültigen Stimmen entfallen auf						
CDU	SPD	PDS	GRÜNE	F.D.P.	Sonstige ¹⁾	Übrige ²⁾
77	66	35	-	9	-	10
78	38	53	-	8	-	10
39,1	33,5	17,8	-	4,6	-	5,1
41,7	20,3	28,3	-	4,3	-	5,3
387	108	89	-	8	-	33
246	98	109	29	21	-	26
61,9	17,3	14,2	-	1,3	-	5,3
46,5	18,5	20,6	5,5	4,0	-	4,9
479	131	217	-	16	-	833
713	280	596	73	219	-	166
28,6	7,8	12,9	-	1,0	-	49,7
34,8	13,7	29,1	3,6	10,7	-	8,1
1 241	722	1 407	-	102	-	149
810	437	2 457	106	609	-	114
34,3	19,9	38,9	-	2,8	-	4,1
17,9	9,6	54,2	2,3	13,4	-	2,5
398	247	169	-	20	-	50
291	187	253	21	78	-	49
45,0	27,9	19,1	-	2,3	-	5,7
33,1	21,3	28,8	2,4	8,9	-	5,6
905	134	225	-	47	-	270
647	119	256	14	29	-	106
57,2	8,5	14,2	-	3,0	-	17,1
55,3	10,2	21,9	1,2	2,5	-	9,1
308	254	179	-	22	-	82
445	245	218	31	99	-	115
36,4	30,1	21,2	-	2,6	-	9,7
38,6	21,2	18,9	2,7	8,6	-	10,0
201	58	51	-	110	-	74
205	92	93	15	16	-	76
40,7	11,7	10,3	-	22,3	-	15,0
41,2	18,5	18,7	3,0	3,2	-	15,3
419	104	81	-	9	-	108
275	125	127	40	54	-	102
58,1	14,4	11,2	-	1,2	-	15,0
38,0	17,3	17,6	5,5	7,5	-	14,1
1 110	869	280	-	40	-	57
715	937	353	47	302	-	79
47,1	36,9	11,9	-	1,7	-	2,4
29,4	38,5	14,5	1,9	12,4	-	3,2
705	204	333	-	24	-	74
738	252	373	17	38	-	153
52,6	15,2	24,9	-	1,8	-	5,5
47,0	16,0	23,7	1,1	2,4	-	9,7
1 793	361	293	-	87	-	76
1 375	471	367	17	589	-	43
68,7	13,8	11,2	-	3,3	-	2,9
48,0	16,5	12,8	0,6	20,6	-	1,5

Noch: 3.15 Wahl der Kreistage der Landkreise

Wahlgebiete

Wahlgebiet Gemeinde	Wahl- jahr	Maß- einheit	Wahlbe- rechtigte	Wähler	Stimmen	
					ungültig	gültig
Krummin	1999	Anzahl	210	157	21	450
	1994	Anzahl	176	124	20	352
	1999	%	x	74,8	4,5	95,5
	1994	%	x	70,5	5,4	94,6
Krusenfelde	1999	Anzahl	174	122	27	339
	1994	Anzahl	165	127	56	325
	1999	%	x	70,1	7,4	92,6
	1994	%	x	77,0	14,7	85,3
Lassan, Stadt	1999	Anzahl	1 382	853	259	2 300
	1994	Anzahl	1 378	888	515	2 149
	1999	%	x	61,7	10,1	89,9
	1994	%	x	64,4	19,3	80,7
Levenhagen	1999	Anzahl	158	159	33	444
	1994	Anzahl	299	183	73	476
	1999	%	x	100,6	6,9	93,1
	1994	%	x	61,2	13,3	86,7
Liepen	1999	Anzahl	281	189	39	528
	1994	Anzahl	271	198	87	507
	1999	%	x	67,3	6,9	93,1
	1994	%	x	73,1	14,6	85,4
Loddin	1999	Anzahl	791	472	88	1 328
	1994	Anzahl	731	530	99	1 491
	1999	%	x	59,7	6,2	93,8
	1994	%	x	72,5	6,2	93,8
Loissin	1999	Anzahl	604	363	102	987
	1994	Anzahl	337	265	64	731
	1999	%	x	60,1	9,4	90,6
	1994	%	x	78,6	8,1	91,9
Löwitz	1999	Anzahl	244	176	63	465
	1994	Anzahl	262	198	55	539
	1999	%	x	72,1	11,9	88,1
	1994	%	x	75,6	9,3	90,7
Lubmin	1999	Anzahl	1 504	945	135	2 700
	1994	Anzahl	1 124	791	98	2 275
	1999	%	x	62,8	4,8	95,2
	1994	%	x	70,4	4,1	95,9
Lühmannsdorf	1999	Anzahl	568	329	79	908
	1994	Anzahl	531	398	84	1 110
	1999	%	x	57,9	8,0	92,0
	1994	%	x	75,0	7,0	93,0
Lüssow	1999	Anzahl	155	110	20	310
	1994	Anzahl	149	111	42	291
	1999	%	x	71,0	6,1	93,9
	1994	%	x	74,5	12,6	87,4
Lütow	1999	Anzahl	312	194	36	546
	1994	Anzahl	249	183	70	479
	1999	%	x	62,2	6,2	93,8
	1994	%	x	73,5	12,8	87,2

am 13. Juni 1999 und am 12. Juni 1994

nach Gemeinden

Von den gültigen Stimmen entfallen auf						
CDU	SPD	PDS	GRÜNE	F.D.P.	Sonstige ¹⁾	Übrige ²⁾
293	70	42	-	10	-	35
107	34	49	8	105	-	49
65,1	15,6	9,3	-	2,2	-	7,8
30,4	9,7	13,9	2,3	29,8	-	13,9
185	61	57	-	13	-	23
133	57	62	16	6	-	51
54,6	18,0	16,8	-	3,8	-	6,8
40,9	17,5	19,1	4,9	1,8	-	15,7
734	261	1 025	-	48	-	232
833	312	815	53	84	-	52
31,9	11,3	44,6	-	2,1	-	10,1
38,8	14,5	37,9	2,5	3,9	-	2,4
252	79	83	-	5	-	25
254	53	133	5	11	-	20
56,8	17,8	18,7	-	1,1	-	5,6
53,4	11,1	27,9	1,1	2,3	-	4,2
281	96	41	-	28	-	82
306	76	20	15	30	-	60
53,2	18,2	7,8	-	5,3	-	15,5
60,4	15,0	3,9	3,0	5,9	-	11,8
756	289	197	-	39	-	47
469	254	349	68	317	-	34
56,9	21,8	14,8	-	2,9	-	3,5
31,5	17,0	23,4	4,6	21,3	-	2,3
562	144	162	-	19	-	100
352	94	154	10	15	-	106
56,9	14,6	16,4	-	1,9	-	10,1
48,2	12,9	21,1	1,4	2,1	-	14,5
140	185	106	-	8	-	26
156	153	136	12	48	-	34
30,1	39,8	22,8	-	1,7	-	5,6
28,9	28,4	25,2	2,2	8,9	-	6,3
1 578	372	346	-	227	-	177
1 418	208	375	41	174	-	59
58,4	13,8	12,8	-	8,4	-	6,6
62,3	9,1	16,5	1,8	7,6	-	2,6
463	152	135	-	24	-	134
466	176	239	46	104	-	79
51,0	16,7	14,9	-	2,6	-	14,8
42,0	15,9	21,5	4,1	9,4	-	7,1
168	67	44	-	4	-	27
68	68	68	4	9	-	74
54,2	21,6	14,2	-	1,3	-	8,7
23,4	23,4	23,4	1,4	3,1	-	25,4
345	88	70	-	21	-	22
194	51	89	33	85	-	27
63,2	16,1	12,8	-	3,8	-	4,0
40,5	10,6	18,6	6,9	17,7	-	5,6

Noch: 3.15 Wahl der Kreistage der Landkreise

Wahlgebiete

Wahlgebiet Gemeinde	Wahl- jahr	Maß- einheit	Wahlbe- rechtigte	Wähler	Stimmen	
					ungültig	gültig
Medow	1999	Anzahl	369	275	65	760
	1994	Anzahl	357	298	61	833
	1999	%	x	74,5	7,9	92,1
	1994	%	x	83,5	6,8	93,2
Mellenthin	1999	Anzahl	250	167	61	440
	1994	Anzahl	163	140	33	387
	1999	%	x	66,8	12,2	87,8
	1994	%	x	85,9	7,9	92,1
Mesekenhagen	1999	Anzahl	823	503	107	1 402
	1994	Anzahl	534	392	147	1 029
	1999	%	x	61,1	7,1	92,9
	1994	%	x	73,4	12,5	87,5
Mölschow	1999	Anzahl	690	436	95	1 213
	1994	Anzahl	475	331	86	907
	1999	%	x	63,2	7,3	92,7
	1994	%	x	69,7	8,7	91,3
Morgenitz	1999	Anzahl	178	122	45	321
	1994	Anzahl	181	125	31	344
	1999	%	x	68,5	12,3	87,7
	1994	%	x	69,1	8,3	91,7
Murchin	1999	Anzahl	728	414	102	1 140
	1994	Anzahl	641	452	96	1 260
	1999	%	x	56,9	8,2	91,8
	1994	%	x	70,5	7,1	92,9
Neetzow	1999	Anzahl	564	347	64	977
	1994	Anzahl	532	389	70	1 097
	1999	%	x	61,5	6,1	93,9
	1994	%	x	73,1	6,0	94,0
Neppermin	1999	Anzahl	331	257	57	714
	1994	Anzahl	277	252	42	714
	1999	%	x	77,6	7,4	92,6
	1994	%	x	91,0	5,6	94,4
Nerdin	1999	Anzahl	177	95	50	235
	1994	Anzahl	175	124	87	285
	1999	%	x	53,7	17,5	82,5
	1994	%	x	70,9	23,4	76,6
Neu Boltenhagen	1999	Anzahl	503	305	50	865
	1994	Anzahl	468	315	96	849
	1999	%	x	60,6	5,5	94,5
	1994	%	x	67,3	10,2	89,8
Neu Kosenow	1999	Anzahl	554	291	56	817
	1994	Anzahl	488	326	129	849
	1999	%	x	52,5	6,4	93,6
	1994	%	x	66,8	13,2	86,8
Neuendorf A	1999	Anzahl	134	109	34	293
	1994	Anzahl	125	112	76	260
	1999	%	x	81,3	10,4	89,6
	1994	%	x	89,6	22,6	77,4

am 13. Juni 1999 und am 12. Juni 1994

nach Gemeinden

Von den gültigen Stimmen entfallen auf						
CDU	SPD	PDS	GRÜNE	F.D.P.	Sonstige ¹⁾	Übrige ²⁾
416	213	79	-	11	-	41
538	103	112	23	12	-	45
54,7	28,0	10,4	-	1,4	-	5,4
64,6	12,4	13,4	2,8	1,4	-	5,4
195	103	51	-	9	-	82
103	112	64	29	36	-	43
44,3	23,4	11,6	-	2,0	-	18,6
26,6	28,9	16,5	7,5	9,3	-	11,1
516	172	287	-	349	-	78
391	114	218	23	176	-	107
36,8	12,3	20,5	-	24,9	-	5,6
38,0	11,1	21,2	2,2	17,1	-	10,4
712	253	153	-	22	-	73
362	105	170	29	177	-	64
58,7	20,9	12,6	-	1,8	-	6,0
39,9	11,6	18,7	3,2	19,5	-	7,1
169	84	43	-	1	-	24
115	60	73	7	29	-	60
52,6	26,2	13,4	-	0,3	-	7,5
33,4	17,4	21,2	2,0	8,4	-	17,4
480	245	264	-	12	-	139
431	321	312	36	20	-	140
42,1	21,5	23,2	-	1,1	-	12,2
34,2	25,5	24,8	2,9	1,6	-	11,1
351	102	158	-	220	-	146
332	93	245	12	222	-	193
35,9	10,4	16,2	-	22,5	-	14,9
30,3	8,5	22,3	1,1	20,2	-	17,6
487	85	75	-	20	-	47
384	53	84	117	42	-	34
68,2	11,9	10,5	-	2,8	-	6,6
53,8	7,4	11,8	16,4	5,9	-	4,8
129	33	62	-	4	-	7
156	36	57	3	8	-	25
54,9	14,0	26,4	-	1,7	-	3,0
54,7	12,6	20,0	1,1	2,8	-	8,8
514	189	90	-	16	-	56
400	200	138	19	44	-	48
59,4	21,8	10,4	-	1,8	-	6,5
47,1	23,6	16,3	2,2	5,2	-	5,7
255	151	294	-	104	-	13
227	232	263	11	70	-	46
31,2	18,5	36,0	-	12,7	-	1,6
26,7	27,3	31,0	1,3	8,2	-	5,4
125	58	46	-	49	-	15
67	76	23	16	47	-	31
42,7	19,8	15,7	-	16,7	-	5,1
25,8	29,2	8,8	6,2	18,1	-	11,9

Noch: 3.15 Wahl der Kreistage der Landkreise

Wahlgebiete

Wahlgebiet Gemeinde	Wahl- jahr	Maß- einheit	Wahlbe- rechtigte	Wähler	Stimmen	
					ungültig	gültig
Neuendorf B	1999	Anzahl	165	135	45	360
	1994	Anzahl	160	140	91	329
	1999	%	x	81,8	11,1	88,9
	1994	%	x	87,5	21,7	78,3
Neuenkirchen	1999	Anzahl	271	188	36	528
	1994	Anzahl	267	199	63	534
	1999	%	x	69,4	6,4	93,6
	1994	%	x	74,5	10,6	89,4
Neuenkirchen	1999	Anzahl	1 607	974	138	2 784
	1994	Anzahl	963	609	75	1 752
	1999	%	x	60,6	4,7	95,3
	1994	%	x	63,2	4,1	95,9
Peenemünde	1999	Anzahl	343	210	22	608
	1994	Anzahl	413	284	40	812
	1999	%	x	61,2	3,5	96,5
	1994	%	x	68,8	4,7	95,3
Pelsin	1999	Anzahl	272	205	53	562
	1994	Anzahl	271	210	78	552
	1999	%	x	75,4	8,6	91,4
	1994	%	x	77,5	12,4	87,6
Postlow	1999	Anzahl	357	176	52	476
	1994	Anzahl	333	220	95	565
	1999	%	x	49,3	9,8	90,2
	1994	%	x	66,1	14,4	85,6
Pudagla	1999	Anzahl	328	190	51	519
	1994	Anzahl	279	221	62	601
	1999	%	x	57,9	8,9	91,1
	1994	%	x	79,2	9,4	90,6
Pulow	1999	Anzahl	232	141	44	379
	1994	Anzahl	206	146	48	390
	1999	%	x	60,8	10,4	89,6
	1994	%	x	70,9	11,0	89,0
Putzar	1999	Anzahl	207	117	35	316
	1994	Anzahl	199	142	55	371
	1999	%	x	56,5	10,0	90,0
	1994	%	x	71,4	12,9	87,1
Rankwitz	1999	Anzahl	586	391	113	1 060
	1994	Anzahl	535	375	98	1 027
	1999	%	x	66,7	9,6	90,4
	1994	%	x	70,1	8,7	91,3
Ranzin	1999	Anzahl	232	147	53	388
	1994	Anzahl	240	184	104	448
	1999	%	x	63,4	12,0	88,0
	1994	%	x	76,7	18,8	81,2
Rathebur	1999	Anzahl	152	101	26	277
	1994	Anzahl	143	97	33	258
	1999	%	x	66,4	8,6	91,4
	1994	%	x	67,8	11,3	88,7

am 13. Juni 1999 und am 12. Juni 1994

nach Gemeinden

Von den gültigen Stimmen entfallen auf						
CDU	SPD	PDS	GRÜNE	F.D.P.	Sonstige ¹⁾	Übrige ²⁾
214	60	46	-	8	-	32
193	34	58	8	5	-	31
59,4	16,7	12,8	-	2,2	-	8,9
58,7	10,3	17,6	2,4	1,5	-	9,4
278	67	63	-	18	-	102
199	97	97	9	13	-	119
52,7	12,7	11,9	-	3,4	-	19,3
37,3	18,2	18,2	1,7	2,4	-	22,3
1 754	495	340	-	81	-	114
820	236	372	80	112	-	132
63,0	17,8	12,2	-	2,9	-	4,1
46,8	13,5	21,2	4,6	6,4	-	7,5
298	100	106	-	95	-	9
95	124	303	40	227	-	23
49,0	16,4	17,4	-	15,6	-	1,5
11,7	15,3	37,3	4,9	28,0	-	2,8
372	81	66	-	13	-	30
221	164	107	12	8	-	40
66,2	14,4	11,7	-	2,3	-	5,3
40,0	29,7	19,4	2,2	1,4	-	7,2
259	76	78	-	24	-	39
266	83	98	10	35	-	73
54,4	16,0	16,4	-	5,0	-	8,2
47,1	14,7	17,3	1,8	6,2	-	12,9
277	125	64	-	7	-	46
188	157	155	47	39	-	15
53,4	24,1	12,3	-	1,3	-	8,9
31,3	26,1	25,8	7,8	6,5	-	2,5
125	116	98	-	10	-	30
173	81	64	55	7	-	10
33,0	30,6	25,9	-	2,6	-	7,9
44,4	20,8	16,4	14,1	1,8	-	2,6
140	92	57	-	3	-	24
164	69	81	14	2	-	41
44,3	29,1	18,0	-	0,9	-	7,6
44,2	18,6	21,8	3,8	0,5	-	11,1
579	267	128	-	17	-	69
466	223	180	34	41	-	83
54,6	25,2	12,1	-	1,6	-	6,5
45,4	21,7	17,5	3,3	4,0	-	8,1
161	79	85	-	2	-	61
127	100	124	7	14	-	76
41,5	20,4	21,9	-	0,5	-	15,7
28,3	22,3	27,7	1,6	3,1	-	17,0
168	42	56	-	6	-	5
143	43	25	7	25	-	15
60,6	15,2	20,2	-	2,2	-	1,8
55,4	16,7	9,7	2,7	9,7	-	5,8

Noch: 3.15 Wahl der Kreistage der Landkreise

Wahlgebiete

Wahlgebiet Gemeinde	Wahl- jahr	Maß- einheit	Wahlbe- rechtigte	Wähler	Stimmen	
					ungültig	gültig
Rossin	1999	Anzahl	159	99	34	263
	1994	Anzahl	135	100	50	250
	1999	%	x	62,3	11,4	88,6
	1994	%	x	74,1	16,7	83,3
Rubenow	1999	Anzahl	392	247	40	701
	1994	Anzahl	356	236	70	638
	1999	%	x	63,0	5,4	94,6
	1994	%	x	66,3	9,9	90,1
Rubkow	1999	Anzahl	652	380	97	1 043
	1994	Anzahl	606	448	124	1 220
	1999	%	x	58,3	8,5	91,5
	1994	%	x	73,9	9,2	90,8
Sarnow	1999	Anzahl	450	263	74	715
	1994	Anzahl	432	337	107	904
	1999	%	x	58,4	9,4	90,6
	1994	%	x	78,0	10,6	89,4
Sauzin	1999	Anzahl	294	203	45	564
	1994	Anzahl	210	142	31	395
	1999	%	x	69,0	7,4	92,6
	1994	%	x	67,6	7,3	92,7
Schmatzin	1999	Anzahl	350	243	44	685
	1994	Anzahl	327	247	69	672
	1999	%	x	69,4	6,0	94,0
	1994	%	x	75,5	9,3	90,7
Schwerinsburg	1999	Anzahl	138	89	20	247
	1994	Anzahl	124	96	18	270
	1999	%	x	64,5	7,5	92,5
	1994	%	x	77,4	6,3	93,8
Spantekow	1999	Anzahl	825	491	86	1 387
	1994	Anzahl	818	579	157	1 580
	1999	%	x	59,5	5,8	94,2
	1994	%	x	70,8	9,0	91,0
Stolpe	1999	Anzahl	349	171	25	488
	1994	Anzahl	349	270	71	739
	1999	%	x	49,0	4,9	95,1
	1994	%	x	77,4	8,8	91,2
Stolpe auf Usedom	1999	Anzahl	326	231	46	647
	1994	Anzahl	301	220	27	633
	1999	%	x	70,9	6,6	93,4
	1994	%	x	73,1	4,1	95,9
Trassenheide	1999	Anzahl	713	496	91	1 397
	1994	Anzahl	566	369	91	1 016
	1999	%	x	69,6	6,1	93,9
	1994	%	x	65,2	8,2	91,8
Ückeritz	1999	Anzahl	867	530	107	1 483
	1994	Anzahl	766	591	120	1 653
	1999	%	x	61,1	6,7	93,3
	1994	%	x	77,2	6,8	93,2

am 13. Juni 1999 und am 12. Juni 1994

nach Gemeinden

Von den gültigen Stimmen entfallen auf						
CDU	SPD	PDS	GRÜNE	F.D.P.	Sonstige ¹⁾	Übrige ²⁾
100	71	80	-	8	-	4
73	76	53	10	26	-	12
38,0	27,0	30,4	-	3,0	-	1,5
29,2	30,4	21,2	4,0	10,4	-	4,8
362	122	47	-	25	-	145
278	135	73	10	51	-	91
51,6	17,4	6,7	-	3,6	-	20,7
43,6	21,2	11,4	1,6	8,0	-	14,3
589	178	158	-	33	-	85
567	312	208	17	35	-	81
56,5	17,1	15,1	-	3,2	-	8,1
46,5	25,6	17,0	1,4	2,9	-	6,6
387	99	128	-	19	-	82
349	124	228	19	31	-	153
54,1	13,8	17,9	-	2,7	-	11,5
38,6	13,7	25,2	2,1	3,4	-	16,9
352	100	70	-	27	-	15
138	45	88	9	84	-	31
62,4	17,7	12,4	-	4,8	-	2,7
34,9	11,4	22,3	2,3	21,3	-	7,8
239	172	164	-	2	-	108
227	140	180	18	20	-	87
34,9	25,1	23,9	-	0,3	-	15,8
33,8	20,8	26,8	2,7	3,0	-	12,9
91	44	102	-	-	-	10
60	48	82	1	46	-	33
36,8	17,8	41,3	-	-	-	4,0
22,2	17,8	30,4	0,4	17,0	-	12,2
673	299	149	-	11	-	255
574	332	245	21	38	-	370
48,5	21,6	10,7	-	0,8	-	18,4
36,3	21,0	15,5	1,3	2,4	-	23,4
209	83	82	-	41	-	73
358	123	121	12	31	-	94
42,8	17,0	16,8	-	8,4	-	15,0
48,4	16,6	16,4	1,6	4,2	-	12,7
396	164	43	-	3	-	41
260	137	78	70	13	-	75
61,2	25,3	6,6	-	0,5	-	6,3
41,1	21,6	12,3	11,1	2,1	-	11,8
599	344	325	-	57	-	72
277	152	254	41	236	-	56
42,9	24,6	23,3	-	4,1	-	5,2
27,3	15,0	25,0	4,0	23,2	-	5,5
741	364	270	-	39	-	69
533	337	324	64	325	-	70
50,0	24,5	18,2	-	2,6	-	4,7
32,2	20,4	19,6	3,9	19,7	-	4,2

Noch: 3.15 Wahl der Kreistage der Landkreise

Wahlgebiete

Wahlgebiet Gemeinde	Wahl- jahr	Maß- einheit	Wahlbe- rechtigte	Wähler	Stimmen	
					ungültig	gültig
Usedom, Stadt	1999	Anzahl	1 669	896	228	2 460
	1994	Anzahl	1 657	1 192	373	3 203
	1999	%	x	53,7	8,5	91,5
	1994	%	x	71,9	10,4	89,6
Wackerow	1999	Anzahl	1 028	787	55	2 306
	1994	Anzahl	409	293	65	814
	1999	%	x	76,6	2,3	97,7
	1994	%	x	71,6	7,4	92,6
Weitenhagen	1999	Anzahl	1 285	875	128	2 497
	1994	Anzahl	517	374	88	1 034
	1999	%	x	68,1	4,9	95,1
	1994	%	x	72,3	7,8	92,2
Wietstock	1999	Anzahl	126	106	40	278
	1994	Anzahl	135	116	31	317
	1999	%	x	84,1	12,6	87,4
	1994	%	x	85,9	8,9	91,1
Wolgast, Stadt	1999	Anzahl	11 614	4 809	664	13 763
	1994	Anzahl	11 958	7 433	1 068	21 231
	1999	%	x	41,4	4,6	95,4
	1994	%	x	62,2	4,8	95,2
Wrangelsburg	1999	Anzahl	171	131	24	369
	1994	Anzahl	169	103	22	287
	1999	%	x	76,6	6,1	93,9
	1994	%	x	60,9	7,1	92,9
Wusterhusen	1999	Anzahl	1 113	767	141	2 160
	1994	Anzahl	1 006	733	183	2 016
	1999	%	x	68,9	6,1	93,9
	1994	%	x	72,9	8,3	91,7
Zemitz	1999	Anzahl	721	404	72	1 140
	1994	Anzahl	656	433	98	1 201
	1999	%	x	56,0	5,9	94,1
	1994	%	x	66,0	7,5	92,5
Zempin	1999	Anzahl	701	533	83	1 516
	1994	Anzahl	676	527	154	1 427
	1999	%	x	76,0	5,2	94,8
	1994	%	x	78,0	9,7	90,3
Ziethen	1999	Anzahl	456	301	49	854
	1994	Anzahl	406	345	104	931
	1999	%	x	66,0	5,4	94,6
	1994	%	x	85,0	10,0	90,0
Zinnowitz	1999	Anzahl	3 409	1 820	267	5 193
	1994	Anzahl	3 234	2 387	492	6 669
	1999	%	x	53,4	4,9	95,1
	1994	%	x	73,8	6,9	93,1
Zirchow	1999	Anzahl	507	263	60	729
	1994	Anzahl	473	297	88	803
	1999	%	x	51,9	7,6	92,4
	1994	%	x	62,8	9,9	90,1

am 13. Juni 1999 und am 12. Juni 1994

nach Gemeinden

Von den gültigen Stimmen entfallen auf						
CDU	SPD	PDS	GRÜNE	F.D.P.	Sonstige ¹⁾	Übrige ²⁾
1 025	709	352	-	35	-	339
1 395	688	515	106	165	-	334
41,7	28,8	14,3	-	1,4	-	13,8
43,6	21,5	16,1	3,3	5,2	-	10,4
1 743	206	240	-	28	-	89
401	75	237	27	25	-	49
75,6	8,9	10,4	-	1,2	-	3,9
49,3	9,2	29,1	3,3	3,1	-	6,0
848	1 106	381	-	56	-	106
420	293	196	41	37	-	47
34,0	44,3	15,3	-	2,2	-	4,2
40,6	28,3	19,0	4,0	3,6	-	4,5
105	44	86	-	20	-	23
135	70	72	9	17	-	14
37,8	15,8	30,9	-	7,2	-	8,3
42,6	22,1	22,7	2,8	5,4	-	4,4
4 838	4 888	3 239	-	422	-	376
5 222	3 852	7 282	449	3 590	-	836
35,2	35,5	23,5	-	3,1	-	2,7
24,6	18,1	34,3	2,1	16,9	-	3,9
218	31	65	-	9	-	46
205	19	43	3	4	-	13
59,1	8,4	17,6	-	2,4	-	12,5
71,4	6,6	15,0	1,0	1,4	-	4,5
1 075	342	236	-	45	-	462
1 008	448	332	27	91	-	110
49,8	15,8	10,9	-	2,1	-	21,4
50,0	22,2	16,5	1,3	4,5	-	5,5
732	165	177	-	22	-	44
483	249	282	16	131	-	40
64,2	14,5	15,5	-	1,9	-	3,9
40,2	20,7	23,5	1,3	10,9	-	3,3
823	433	193	-	37	-	30
499	268	221	50	336	-	53
54,3	28,6	12,7	-	2,4	-	2,0
35,0	18,8	15,5	3,5	23,5	-	3,7
427	219	125	-	19	-	64
416	179	202	20	33	-	81
50,0	25,6	14,6	-	2,2	-	7,5
44,7	19,2	21,7	2,1	3,5	-	8,7
2 094	1 752	966	-	167	-	214
2 991	609	1 509	197	1 126	-	237
40,3	33,7	18,6	-	3,2	-	4,1
44,8	9,1	22,6	3,0	16,9	-	3,6
387	132	76	-	8	-	126
253	224	132	40	51	-	103
53,1	18,1	10,4	-	1,1	-	17,3
31,5	27,9	16,4	5,0	6,4	-	12,8

Noch: 3.15 Wahl der Kreistage der Landkreise

Wahlgebiete

Wahlgebiet Gemeinde	Wahl- jahr	Maß- einheit	Wahlbe- rechtigte	Wähler	Stimmen	
					ungültig	gültig
Züssow	1999	Anzahl	1 189	655	107	1 858
	1994	Anzahl	1 127	774	168	2 154
	1999	%	x	55,1	5,4	94,6
	1994	%	x	68,7	7,2	92,8
Landkreis Parchim						
Banzkow	1999	Anzahl	1 738	1 011	275	2 758
	1994	Anzahl	1 197	853	210	2 349
	1999	%	x	58,2	9,1	90,9
	1994	%	x	71,3	8,2	91,8
Barkow	1999	Anzahl	233	149	24	423
	1994	Anzahl	238	188	47	517
	1999	%	x	63,9	5,4	94,6
	1994	%	x	79,0	8,3	91,7
Barnin	1999	Anzahl	351	253	38	721
	1994	Anzahl	302	208	38	586
	1999	%	x	72,1	5,0	95,0
	1994	%	x	68,9	6,1	93,9
Blankenberg	1999	Anzahl	392	258	25	749
	1994	Anzahl	366	262	86	700
	1999	%	x	65,8	3,2	96,8
	1994	%	x	71,6	10,9	89,1
Borkow	1999	Anzahl	438	273	57	762
	1994	Anzahl	401	281	89	754
	1999	%	x	62,3	7,0	93,0
	1994	%	x	70,1	10,6	89,4
Broock	1999	Anzahl	312	212	65	571
	1994	Anzahl	296	222	42	624
	1999	%	x	67,9	10,2	89,8
	1994	%	x	75,0	6,3	93,7
Brüel, Stadt	1999	Anzahl	2 692	1 288	192	3 672
	1994	Anzahl	2 487	1 644	181	4 751
	1999	%	x	47,8	5,0	95,0
	1994	%	x	66,1	3,7	96,3
Bülow	1999	Anzahl	306	198	62	532
	1994	Anzahl	289	218	65	589
	1999	%	x	64,7	10,4	89,6
	1994	%	x	75,4	9,9	90,1
Cambs	1999	Anzahl	480	291	90	783
	1994	Anzahl	428	311	99	834
	1999	%	x	60,6	10,3	89,7
	1994	%	x	72,7	10,6	89,4
Crivitz, Stadt	1999	Anzahl	3 862	2 237	289	6 422
	1994	Anzahl	3 354	2 278	337	6 497
	1999	%	x	57,9	4,3	95,7
	1994	%	x	67,9	4,9	95,1
Dabel	1999	Anzahl	1 544	984	138	2 814
	1994	Anzahl	1 391	1 017	202	2 849
	1999	%	x	63,7	4,7	95,3
	1994	%	x	73,1	6,6	93,4

am 13. Juni 1999 und am 12. Juni 1994

nach Gemeinden

Von den gültigen Stimmen entfallen auf						
CDU	SPD	PDS	GRÜNE	F.D.P.	Sonstige ¹⁾	Übrige ²⁾
882	234	219	-	59	-	464
1 180	284	324	67	53	-	246
47,5	12,6	11,8	-	3,2	-	25,0
54,8	13,2	15,0	3,1	2,5	-	11,4
640	504	517	130	109	19	839
700	337	435	90	194	593	-
23,2	18,3	18,7	4,7	4,0	0,7	30,4
29,8	14,3	18,5	3,8	8,3	25,2	-
173	188	29	7	8	-	18
149	268	58	18	13	11	-
40,9	44,4	6,9	1,7	1,9	-	4,3
28,8	51,8	11,2	3,5	2,5	2,1	-
388	130	81	1	64	7	50
185	151	44	6	52	148	-
53,8	18,0	11,2	0,1	8,9	1,0	6,9
31,6	25,8	7,5	1,0	8,9	25,3	-
261	257	195	7	9	-	20
165	187	147	56	97	48	-
34,8	34,3	26,0	0,9	1,2	-	2,7
23,6	26,7	21,0	8,0	13,9	6,9	-
288	262	165	8	4	-	35
315	194	139	14	24	68	-
37,8	34,4	21,7	1,0	0,5	-	4,6
41,8	25,7	18,4	1,9	3,2	9,0	-
294	193	44	4	19	-	17
241	204	92	26	36	25	-
51,5	33,8	7,7	0,7	3,3	-	3,0
38,6	32,7	14,7	4,2	5,8	4,0	-
1 499	840	1 079	39	144	19	52
1 054	600	1 182	413	1 322	180	-
40,8	22,9	29,4	1,1	3,9	0,5	1,4
22,2	12,6	24,9	8,7	27,8	3,8	-
102	116	77	8	27	12	190
112	138	112	10	26	191	-
19,2	21,8	14,5	1,5	5,1	2,3	35,7
19,0	23,4	19,0	1,7	4,4	32,4	-
248	188	134	103	17	2	91
170	164	231	159	20	90	-
31,7	24,0	17,1	13,2	2,2	0,3	11,6
20,4	19,7	27,7	19,1	2,4	10,8	-
2 682	1 215	828	88	819	483	307
2 043	1 974	934	236	523	787	-
41,8	18,9	12,9	1,4	12,8	7,5	4,8
31,4	30,4	14,4	3,6	8,0	12,1	-
1 202	427	860	20	41	3	261
961	435	938	66	130	319	-
42,7	15,2	30,6	0,7	1,5	0,1	9,3
33,7	15,3	32,9	2,3	4,6	11,2	-

Noch: 3.15 Wahl der Kreistage der Landkreise

Wahlgebiete

Wahlgebiet Gemeinde	Wahl- jahr	Maß- einheit	Wahlbe- rechtigte	Wähler	Stimmen	
					ungültig	gültig
Damm	1999	Anzahl	386	213	66	573
	1994	Anzahl	322	236	66	642
	1999	%	x	55,2	10,3	89,7
	1994	%	x	73,3	9,3	90,7
Demen	1999	Anzahl	1 202	745	111	2 124
	1994	Anzahl	1 313	940	130	2 690
	1999	%	x	62,0	5,0	95,0
	1994	%	x	71,6	4,6	95,4
Diestelow	1999	Anzahl	469	277	59	772
	1994	Anzahl	442	314	89	853
	1999	%	x	59,1	7,1	92,9
	1994	%	x	71,0	9,4	90,6
Dobbertin	1999	Anzahl	1 047	418	83	1 171
	1994	Anzahl	1 313	653	130	1 829
	1999	%	x	39,9	6,6	93,4
	1994	%	x	49,7	6,6	93,4
Domsühl	1999	Anzahl	896	506	145	1 373
	1994	Anzahl	689	508	109	1 415
	1999	%	x	56,5	9,6	90,4
	1994	%	x	73,7	7,2	92,8
Friedrichsruhe	1999	Anzahl	597	336	101	907
	1994	Anzahl	578	377	138	993
	1999	%	x	56,3	10,0	90,0
	1994	%	x	65,2	12,2	87,8
Gädebehn	1999	Anzahl	223	186	57	501
	1994	Anzahl	198	162	17	469
	1999	%	x	83,4	10,2	89,8
	1994	%	x	81,8	3,5	96,5
Gallin-Kuppentin	1999	Anzahl	497	337	92	919
	1994	Anzahl	480	349	113	934
	1999	%	x	67,8	9,1	90,9
	1994	%	x	72,7	10,8	89,2
Ganzlin	1999	Anzahl	500	351	75	978
	1994	Anzahl	427	356	56	1 012
	1999	%	x	70,2	7,1	92,9
	1994	%	x	83,4	5,2	94,8
Gischow	1999	Anzahl	248	142	28	398
	1994	Anzahl	253	196	47	541
	1999	%	x	57,3	6,6	93,4
	1994	%	x	77,5	8,0	92,0
Gneven	1999	Anzahl	280	200	21	579
	1994	Anzahl	113	98	17	277
	1999	%	x	71,4	3,5	96,5
	1994	%	x	86,7	5,8	94,2
Gnevsdorf	1999	Anzahl	301	221	36	627
	1994	Anzahl	291	262	28	758
	1999	%	x	73,4	5,4	94,6
	1994	%	x	90,0	3,6	96,4

am 13. Juni 1999 und am 12. Juni 1994

nach Gemeinden

Von den gültigen Stimmen entfallen auf						
CDU	SPD	PDS	GRÜNE	F.D.P.	Sonstige ¹⁾	Übrige ²⁾
205	96	64	22	113	-	73
189	222	112	22	43	54	-
35,8	16,8	11,2	3,8	19,7	-	12,7
29,4	34,6	17,4	3,4	6,7	8,4	-
343	801	738	39	72	30	101
550	506	1 172	99	129	234	-
16,1	37,7	34,7	1,8	3,4	1,4	4,8
20,4	18,8	43,6	3,7	4,8	8,7	-
388	187	121	12	16	-	48
300	297	112	32	61	51	-
50,3	24,2	15,7	1,6	2,1	-	6,2
35,2	34,8	13,1	3,8	7,2	6,0	-
451	225	244	8	28	1	214
316	352	374	23	447	317	-
38,5	19,2	20,8	0,7	2,4	0,1	18,3
17,3	19,2	20,4	1,3	24,4	17,3	-
696	239	170	19	43	21	185
409	244	259	30	116	357	-
50,7	17,4	12,4	1,4	3,1	1,5	13,5
28,9	17,2	18,3	2,1	8,2	25,2	-
354	233	164	28	13	5	110
258	331	183	46	51	124	-
39,0	25,7	18,1	3,1	1,4	0,6	12,1
26,0	33,3	18,4	4,6	5,1	12,5	-
204	103	103	33	37	6	15
94	159	67	40	36	73	-
40,7	20,6	20,6	6,6	7,4	1,2	3,0
20,0	33,9	14,3	8,5	7,7	15,6	-
424	220	206	16	21	-	32
297	268	254	44	49	22	-
46,1	23,9	22,4	1,7	2,3	-	3,5
31,8	28,7	27,2	4,7	5,2	2,4	-
606	225	107	8	3	-	29
511	245	141	56	23	36	-
62,0	23,0	10,9	0,8	0,3	-	3,0
50,5	24,2	13,9	5,5	2,3	3,6	-
241	66	80	6	2	-	3
197	122	146	18	41	17	-
60,6	16,6	20,1	1,5	0,5	-	0,8
36,4	22,6	27,0	3,3	7,6	3,1	-
224	103	131	27	32	1	61
88	61	90	9	6	23	-
38,7	17,8	22,6	4,7	5,5	0,2	10,5
31,8	22,0	32,5	3,2	2,2	8,3	-
259	241	67	29	9	-	22
143	467	70	51	8	19	-
41,3	38,4	10,7	4,6	1,4	-	3,5
18,9	61,6	9,2	6,7	1,1	2,5	-

Noch: 3.15 Wahl der Kreistage der Landkreise

Wahlgebiete

Wahlgebiet Gemeinde	Wahl- jahr	Maß- einheit	Wahlbe- rechtigte	Wähler	Stimmen	
					ungültig	gültig
Godern	1999	Anzahl	249	216	23	625
	1994	Anzahl	145	113	18	321
	1999	%	x	86,7	3,5	96,5
	1994	%	x	77,9	5,3	94,7
Göhren	1999	Anzahl	338	230	27	663
	1994	Anzahl	225	156	33	435
	1999	%	x	68,0	3,9	96,1
	1994	%	x	69,3	7,1	92,9
Goldberg, Stadt	1999	Anzahl	3 335	1 613	243	4 596
	1994	Anzahl	3 408	2 157	350	6 121
	1999	%	x	48,4	5,0	95,0
	1994	%	x	63,3	5,4	94,6
Goldenstädt	1999	Anzahl	484	245	54	681
	1994	Anzahl	417	299	111	786
	1999	%	x	50,6	7,3	92,7
	1994	%	x	71,7	12,4	87,6
Granzin	1999	Anzahl	474	323	51	918
	1994	Anzahl	458	361	72	1 011
	1999	%	x	68,1	5,3	94,7
	1994	%	x	78,8	6,6	93,4
Grebbin	1999	Anzahl	514	363	112	977
	1994	Anzahl	459	382	100	1 046
	1999	%	x	70,6	10,3	89,7
	1994	%	x	83,2	8,7	91,3
Groß Godems	1999	Anzahl	290	233	51	648
	1994	Anzahl	245	178	31	503
	1999	%	x	80,3	7,3	92,7
	1994	%	x	72,7	5,8	94,2
Groß Görnow	1999	Anzahl	196	133	37	362
	1994	Anzahl	164	128	36	348
	1999	%	x	67,9	9,3	90,7
	1994	%	x	78,0	9,4	90,6
Groß Niendorf	1999	Anzahl	227	178	30	504
	1994	Anzahl	209	177	62	469
	1999	%	x	78,4	5,6	94,4
	1994	%	x	84,7	11,7	88,3
Herzberg	1999	Anzahl	389	254	71	691
	1994	Anzahl	382	256	68	700
	1999	%	x	65,3	9,3	90,7
	1994	%	x	67,0	8,9	91,1
Herzfeld	1999	Anzahl	246	200	28	572
	1994	Anzahl	229	184	22	530
	1999	%	x	81,3	4,7	95,3
	1994	%	x	80,3	4,0	96,0
Hohen Pritz	1999	Anzahl	376	208	37	587
	1994	Anzahl	309	186	34	524
	1999	%	x	55,3	5,9	94,1
	1994	%	x	60,2	6,1	93,9

am 13. Juni 1999 und am 12. Juni 1994

nach Gemeinden

Von den gültigen Stimmen entfallen auf						
CDU	SPD	PDS	GRÜNE	F.D.P.	Sonstige ¹⁾	Übrige ²⁾
126	130	57	30	81	1	200
74	48	59	16	6	118	-
20,2	20,8	9,1	4,8	13,0	0,2	32,0
23,1	15,0	18,4	5,0	1,9	36,8	-
281	160	98	12	48	38	26
135	85	87	28	18	82	-
42,4	24,1	14,8	1,8	7,2	5,7	3,9
31,0	19,5	20,0	6,4	4,1	18,9	-
1 863	880	1 058	60	601	1	133
1 725	1 417	1 493	200	1 029	257	-
40,5	19,1	23,0	1,3	13,1	0,0	2,9
28,2	23,1	24,4	3,3	16,8	4,2	-
122	91	287	9	12	5	155
140	99	195	11	111	230	-
17,9	13,4	42,1	1,3	1,8	0,7	22,8
17,8	12,6	24,8	1,4	14,1	29,3	-
382	295	152	4	25	-	60
474	226	183	19	23	86	-
41,6	32,1	16,6	0,4	2,7	-	6,5
46,9	22,4	18,1	1,9	2,3	8,5	-
364	231	148	37	16	1	180
364	365	175	44	29	69	-
37,3	23,6	15,1	3,8	1,6	0,1	18,4
34,8	34,9	16,7	4,2	2,8	6,6	-
281	124	63	15	5	-	160
230	92	43	21	15	102	-
43,4	19,1	9,7	2,3	0,8	-	24,7
45,7	18,3	8,5	4,2	3,0	20,3	-
117	88	60	14	65	-	18
80	134	61	28	31	14	-
32,3	24,3	16,6	3,9	18,0	-	5,0
23,0	38,5	17,5	8,0	8,9	4,0	-
274	90	57	10	14	9	50
155	83	69	16	18	128	-
54,4	17,9	11,3	2,0	2,8	1,8	9,9
33,0	17,7	14,7	3,4	3,8	27,3	-
278	129	124	9	12	-	139
146	236	188	42	13	75	-
40,2	18,7	17,9	1,3	1,7	-	20,1
20,9	33,7	26,9	6,0	1,9	10,7	-
296	103	54	10	12	-	97
227	137	53	26	23	64	-
51,7	18,0	9,4	1,7	2,1	-	17,0
42,8	25,8	10,0	4,9	4,3	12,1	-
296	159	95	7	5	-	25
227	156	84	25	18	14	-
50,4	27,1	16,2	1,2	0,9	-	4,3
43,3	29,8	16,0	4,8	3,4	2,7	-

Noch: 3.15 Wahl der Kreistage der Landkreise

Wahlgebiete

Wahlgebiet Gemeinde	Wahl- jahr	Maß- einheit	Wahlbe- rechtigte	Wähler	Stimmen	
					ungültig	gültig
Karbow-Vietlübbe	1999	Anzahl	354	235	53	652
	1994	Anzahl	369	286	94	764
	1999	%	x	66,4	7,5	92,5
	1994	%	x	77,5	11,0	89,0
Karow	1999	Anzahl	937	454	45	1 317
	1994	Anzahl	985	647	155	1 786
	1999	%	x	48,5	3,3	96,7
	1994	%	x	65,7	8,0	92,0
Karrenzin	1999	Anzahl	307	222	31	635
	1994	Anzahl	296	206	42	576
	1999	%	x	72,3	4,7	95,3
	1994	%	x	69,6	6,8	93,2
Klinken	1999	Anzahl	325	189	30	537
	1994	Anzahl	281	225	57	618
	1999	%	x	58,2	5,3	94,7
	1994	%	x	80,1	8,4	91,6
Kobrow	1999	Anzahl	428	230	58	632
	1994	Anzahl	482	293	37	842
	1999	%	x	53,7	8,4	91,6
	1994	%	x	60,8	4,2	95,8
Kreien	1999	Anzahl	408	283	96	753
	1994	Anzahl	355	266	47	751
	1999	%	x	69,4	11,3	88,7
	1994	%	x	74,9	5,9	94,1
Kritzow	1999	Anzahl	441	278	88	746
	1994	Anzahl	412	300	53	847
	1999	%	x	63,0	10,6	89,4
	1994	%	x	72,8	5,9	94,1
Kuhlen	1999	Anzahl	517	259	71	706
	1994	Anzahl	443	296	85	803
	1999	%	x	50,1	9,1	90,9
	1994	%	x	66,8	9,6	90,4
Langen Brütz	1999	Anzahl	461	296	93	795
	1994	Anzahl	304	259	45	732
	1999	%	x	64,2	10,5	89,5
	1994	%	x	85,2	5,8	94,2
Langen Jarchow	1999	Anzahl	195	137	22	389
	1994	Anzahl	168	127	12	369
	1999	%	x	70,3	5,4	94,6
	1994	%	x	75,6	3,1	96,9
Langenhagen	1999	Anzahl	134	92	7	269
	1994	Anzahl	131	110	33	297
	1999	%	x	68,7	2,5	97,5
	1994	%	x	84,0	10,0	90,0
Leezen	1999	Anzahl	1 700	891	130	2 543
	1994	Anzahl	1 162	819	125	2 332
	1999	%	x	52,4	4,9	95,1
	1994	%	x	70,5	5,1	94,9

am 13. Juni 1999 und am 12. Juni 1994

nach Gemeinden

Von den gültigen Stimmen entfallen auf						
CDU	SPD	PDS	GRÜNE	F.D.P.	Sonstige ¹⁾	Übrige ²⁾
321	202	102	5	15	-	7
327	216	134	27	35	25	-
49,2	31,0	15,6	0,8	2,3	-	1,1
42,8	28,3	17,5	3,5	4,6	3,3	-
439	392	408	14	25	-	39
437	561	624	44	60	60	-
33,3	29,8	31,0	1,1	1,9	-	3,0
24,5	31,4	34,9	2,5	3,4	3,4	-
282	110	80	9	4	-	150
233	127	106	19	7	84	-
44,4	17,3	12,6	1,4	0,6	-	23,6
40,5	22,0	18,4	3,3	1,2	14,6	-
215	158	61	6	17	2	78
277	162	88	34	34	23	-
40,0	29,4	11,4	1,1	3,2	0,4	14,5
44,8	26,2	14,2	5,5	5,5	3,7	-
344	62	185	13	6	-	22
328	123	303	11	30	47	-
54,4	9,8	29,3	2,1	0,9	-	3,5
39,0	14,6	36,0	1,3	3,6	5,6	-
395	199	85	7	26	1	40
288	225	110	37	50	41	-
52,5	26,4	11,3	0,9	3,5	0,1	5,3
38,3	30,0	14,6	4,9	6,7	5,5	-
389	168	100	6	47	-	36
275	226	185	36	93	32	-
52,1	22,5	13,4	0,8	6,3	-	4,8
32,5	26,7	21,8	4,3	11,0	3,8	-
223	132	254	21	20	3	53
169	218	220	55	88	53	-
31,6	18,7	36,0	3,0	2,8	0,4	7,5
21,0	27,1	27,4	6,8	11,0	6,6	-
192	241	185	62	36	3	76
196	182	159	89	19	87	-
24,2	30,3	23,3	7,8	4,5	0,4	9,6
26,8	24,9	21,7	12,2	2,6	11,9	-
212	70	66	20	15	1	5
117	85	84	27	31	25	-
54,5	18,0	17,0	5,1	3,9	0,3	1,3
31,7	23,0	22,8	7,3	8,4	6,8	-
91	84	59	4	3	-	28
81	114	78	3	14	7	-
33,8	31,2	21,9	1,5	1,1	-	10,4
27,3	38,4	26,3	1,0	4,7	2,4	-
1 027	582	456	124	97	13	244
683	458	405	173	162	451	-
40,4	22,9	17,9	4,9	3,8	0,5	9,6
29,3	19,6	17,4	7,4	6,9	19,3	-

Noch: 3.15 Wahl der Kreistage der Landkreise

Wahlgebiete

Wahlgebiet Gemeinde	Wahl- jahr	Maß- einheit	Wahlbe- rechtigte	Wähler	Stimmen	
					ungültig	gültig
Lübz, Stadt	1999	Anzahl	5 849	2 732	301	7 895
	1994	Anzahl	5 484	3 746	374	10 864
	1999	%	x	46,7	3,7	96,3
	1994	%	x	68,3	3,3	96,7
Lutheran	1999	Anzahl	263	182	12	534
	1994	Anzahl	250	192	36	540
	1999	%	x	69,2	2,2	97,8
	1994	%	x	76,8	6,3	93,8
Marnitz	1999	Anzahl	731	416	24	1 224
	1994	Anzahl	713	503	92	1 417
	1999	%	x	56,9	1,9	98,1
	1994	%	x	70,5	6,1	93,9
Matzlow-Garwitz	1999	Anzahl	613	454	90	1 272
	1994	Anzahl	456	353	91	968
	1999	%	x	74,1	6,6	93,4
	1994	%	x	77,4	8,6	91,4
Mestlin	1999	Anzahl	894	498	69	1 425
	1994	Anzahl	799	594	122	1 660
	1999	%	x	55,7	4,6	95,4
	1994	%	x	74,3	6,8	93,2
Mustin	1999	Anzahl	443	249	28	719
	1994	Anzahl	440	291	79	794
	1999	%	x	56,2	3,7	96,3
	1994	%	x	66,1	9,0	91,0
Neu Poserin	1999	Anzahl	541	253	64	695
	1994	Anzahl	621	384	57	1 095
	1999	%	x	46,8	8,4	91,6
	1994	%	x	61,8	4,9	95,1
Parchim, Stadt	1999	Anzahl	16 887	6 857	930	19 641
	1994	Anzahl	16 449	10 378	1 539	29 595
	1999	%	x	40,6	4,5	95,5
	1994	%	x	63,1	4,9	95,1
Passow	1999	Anzahl	653	352	106	950
	1994	Anzahl	600	417	119	1 132
	1999	%	x	53,9	10,0	90,0
	1994	%	x	69,5	9,5	90,5
Pastin	1999	Anzahl	255	168	24	480
	1994	Anzahl	230	172	29	487
	1999	%	x	65,9	4,8	95,2
	1994	%	x	74,8	5,6	94,4
Pinnow	1999	Anzahl	1 376	998	106	2 888
	1994	Anzahl	663	526	71	1 507
	1999	%	x	72,5	3,5	96,5
	1994	%	x	79,3	4,5	95,5
Plate	1999	Anzahl	3 019	1 710	328	4 802
	1994	Anzahl	1 749	1 279	197	3 640
	1999	%	x	56,6	6,4	93,6
	1994	%	x	73,1	5,1	94,9

am 13. Juni 1999 und am 12. Juni 1994

nach Gemeinden

Von den gültigen Stimmen entfallen auf						
CDU	SPD	PDS	GRÜNE	F.D.P.	Sonstige ¹⁾	Übrige ²⁾
4 375	1 467	1 518	74	316	4	141
3 684	2 808	2 902	324	1 005	141	-
55,4	18,6	19,2	0,9	4,0	0,1	1,8
33,9	25,8	26,7	3,0	9,3	1,3	-
275	120	82	21	28	-	8
175	131	114	44	59	17	-
51,5	22,5	15,4	3,9	5,2	-	1,5
32,4	24,3	21,1	8,1	10,9	3,1	-
680	256	112	7	13	3	153
483	559	259	26	44	46	-
55,6	20,9	9,2	0,6	1,1	0,2	12,5
34,1	39,4	18,3	1,8	3,1	3,2	-
451	292	105	85	42	5	292
371	355	129	25	36	52	-
35,5	23,0	8,3	6,7	3,3	0,4	23,0
38,3	36,7	13,3	2,6	3,7	5,4	-
446	498	311	48	20	-	102
432	559	365	99	81	124	-
31,3	34,9	21,8	3,4	1,4	-	7,2
26,0	33,7	22,0	6,0	4,9	7,5	-
323	178	131	33	9	-	45
249	276	153	34	27	55	-
44,9	24,8	18,2	4,6	1,3	-	6,3
31,4	34,8	19,3	4,3	3,4	6,9	-
274	192	156	34	17	1	21
435	317	208	49	56	30	-
39,4	27,6	22,4	4,9	2,4	0,1	3,0
39,7	28,9	19,0	4,5	5,1	2,7	-
7 520	6 829	3 663	344	772	42	471
8 342	10 474	7 138	1 640	1 616	385	-
38,3	34,8	18,6	1,8	3,9	0,2	2,4
28,2	35,4	24,1	5,5	5,5	1,3	-
478	240	144	5	29	-	54
401	313	260	33	45	80	-
50,3	25,3	15,2	0,5	3,1	-	5,7
35,4	27,7	23,0	2,9	4,0	7,1	-
263	112	73	9	6	-	17
180	116	109	9	20	53	-
54,8	23,3	15,2	1,9	1,3	-	3,5
37,0	23,8	22,4	1,8	4,1	10,9	-
1 298	716	463	130	161	20	100
350	489	254	143	139	132	-
44,9	24,8	16,0	4,5	5,6	0,7	3,5
23,2	32,4	16,9	9,5	9,2	8,8	-
1 812	1 263	955	193	220	64	295
1 347	684	519	216	658	216	-
37,7	26,3	19,9	4,0	4,6	1,3	6,1
37,0	18,8	14,3	5,9	18,1	5,9	-

Noch: 3.15 Wahl der Kreistage der Landkreise

Wahlgebiete

Wahlgebiet Gemeinde	Wahl- jahr	Maß- einheit	Wahlbe- rechtigte	Wähler	Stimmen	
					ungültig	gültig
Plau am See, Stadt	1999	Anzahl	4 985	2 425	347	6 928
	1994	Anzahl	4 586	3 222	505	9 161
	1999	%	x	48,6	4,8	95,2
	1994	%	x	70,3	5,2	94,8
Plauerhagen	1999	Anzahl	283	194	33	549
	1994	Anzahl	301	235	68	637
	1999	%	x	68,6	5,7	94,3
	1994	%	x	78,1	9,6	90,4
Raben Steinfeld	1999	Anzahl	871	559	71	1 606
	1994	Anzahl	534	415	121	1 124
	1999	%	x	64,2	4,2	95,8
	1994	%	x	77,7	9,7	90,3
Raduhn	1999	Anzahl	452	277	55	776
	1994	Anzahl	406	288	49	815
	1999	%	x	61,3	6,6	93,4
	1994	%	x	70,9	5,7	94,3
Retgendorf	1999	Anzahl	788	420	80	1 180
	1994	Anzahl	260	211	35	598
	1999	%	x	53,3	6,3	93,7
	1994	%	x	81,2	5,5	94,5
Retzow	1999	Anzahl	284	158	42	432
	1994	Anzahl	271	204	55	557
	1999	%	x	55,6	8,9	91,1
	1994	%	x	75,3	9,0	91,0
Rom	1999	Anzahl	457	330	115	875
	1994	Anzahl	434	317	46	905
	1999	%	x	72,2	11,6	88,4
	1994	%	x	73,0	4,8	95,2
Rubow	1999	Anzahl	664	396	81	1 107
	1994	Anzahl	496	363	126	963
	1999	%	x	59,6	6,8	93,2
	1994	%	x	73,2	11,6	88,4
Ruthenbeck	1999	Anzahl	245	159	23	454
	1994	Anzahl	207	159	51	426
	1999	%	x	64,9	4,8	95,2
	1994	%	x	76,8	10,7	89,3
Severin	1999	Anzahl	245	197	96	495
	1994	Anzahl	180	142	62	364
	1999	%	x	80,4	16,2	83,8
	1994	%	x	78,9	14,6	85,4
Siggelkow	1999	Anzahl	915	555	115	1 550
	1994	Anzahl	803	568	144	1 560
	1999	%	x	60,7	6,9	93,1
	1994	%	x	70,7	8,5	91,5
Spornitz	1999	Anzahl	1 275	830	203	2 287
	1994	Anzahl	1 150	856	203	2 365
	1999	%	x	65,1	8,2	91,8
	1994	%	x	74,4	7,9	92,1

am 13. Juni 1999 und am 12. Juni 1994

nach Gemeinden

Von den gültigen Stimmen entfallen auf						
CDU	SPD	PDS	GRÜNE	F.D.P.	Sonstige ¹⁾	Übrige ²⁾
3 068	2 186	1 110	113	174	2	275
2 819	3 742	1 323	424	769	84	-
44,3	31,6	16,0	1,6	2,5	0,0	4,0
30,8	40,8	14,4	4,6	8,4	0,9	-
324	108	81	7	8	-	21
222	202	139	25	31	18	-
59,0	19,7	14,8	1,3	1,5	-	3,8
34,9	31,7	21,8	3,9	4,9	2,8	-
614	515	276	66	59	9	67
261	404	256	113	28	62	-
38,2	32,1	17,2	4,1	3,7	0,6	4,2
23,2	35,9	22,8	10,1	2,5	5,5	-
272	164	92	13	7	3	225
358	205	139	27	44	42	-
35,1	21,1	11,9	1,7	0,9	0,4	29,0
43,9	25,2	17,1	3,3	5,4	5,2	-
470	285	234	72	35	1	83
197	71	114	79	11	126	-
39,8	24,2	19,8	6,1	3,0	0,1	7,0
32,9	11,9	19,1	13,2	1,8	21,1	-
236	128	24	21	11	-	12
161	213	50	25	28	80	-
54,6	29,6	5,6	4,9	2,5	-	2,8
28,9	38,2	9,0	4,5	5,0	14,4	-
462	177	176	5	5	-	50
384	231	189	28	28	45	-
52,8	20,2	20,1	0,6	0,6	-	5,7
42,4	25,5	20,9	3,1	3,1	5,0	-
508	200	186	69	40	5	99
275	193	238	130	26	101	-
45,9	18,1	16,8	6,2	3,6	0,5	8,9
28,6	20,0	24,7	13,5	2,7	10,5	-
144	161	68	8	20	14	39
105	155	74	3	10	79	-
31,7	35,5	15,0	1,8	4,4	3,1	8,6
24,6	36,4	17,4	0,7	2,3	18,5	-
287	88	69	9	3	-	39
116	82	98	12	13	43	-
58,0	17,8	13,9	1,8	0,6	-	7,9
31,9	22,5	26,9	3,3	3,6	11,8	-
750	340	230	23	62	4	141
439	605	194	95	141	86	-
48,4	21,9	14,8	1,5	4,0	0,3	9,1
28,1	38,8	12,4	6,1	9,0	5,5	-
1 475	425	176	35	25	2	149
996	624	319	65	103	258	-
64,5	18,6	7,7	1,5	1,1	0,1	6,5
42,1	26,4	13,5	2,7	4,4	10,9	-

Noch: 3.15 Wahl der Kreistage der Landkreise

Wahlgebiete

Wahlgebiet Gemeinde	Wahl- jahr	Maß- einheit	Wahlbe- rechtigte	Wähler	Stimmen	
					ungültig	gültig
Sternberg, Stadt	1999	Anzahl	3 942	2 181	195	6 348
	1994	Anzahl	3 688	2 694	316	7 766
	1999	%	x	55,3	3,0	97,0
	1994	%	x	73,0	3,9	96,1
Stolpe	1999	Anzahl	325	227	81	600
	1994	Anzahl	290	232	69	627
	1999	%	x	69,8	11,9	88,1
	1994	%	x	80,0	9,9	90,1
Stralendorf	1999	Anzahl	285	192	91	485
	1994	Anzahl	250	176	43	485
	1999	%	x	67,4	15,8	84,2
	1994	%	x	70,4	8,1	91,9
Suckow	1999	Anzahl	551	308	43	881
	1994	Anzahl	521	348	45	999
	1999	%	x	55,9	4,7	95,3
	1994	%	x	66,8	4,3	95,7
Sukow	1999	Anzahl	1 216	640	119	1 801
	1994	Anzahl	778	511	93	1 440
	1999	%	x	52,6	6,2	93,8
	1994	%	x	65,7	6,1	93,9
Techentin	1999	Anzahl	544	329	90	897
	1994	Anzahl	524	331	121	872
	1999	%	x	60,5	9,1	90,9
	1994	%	x	63,2	12,2	87,8
Tessenow	1999	Anzahl	557	304	50	862
	1994	Anzahl	511	346	51	987
	1999	%	x	54,6	5,5	94,5
	1994	%	x	67,7	4,9	95,1
Tramm	1999	Anzahl	563	341	60	963
	1994	Anzahl	485	324	64	908
	1999	%	x	60,6	5,9	94,1
	1994	%	x	66,8	6,6	93,4
Wahlstorf	1999	Anzahl	139	92	20	256
	1994	Anzahl	123	99	37	260
	1999	%	x	66,2	7,2	92,8
	1994	%	x	80,5	12,5	87,5
Weitendorf b. Brüel	1999	Anzahl	365	233	45	654
	1994	Anzahl	371	245	36	699
	1999	%	x	63,8	6,4	93,6
	1994	%	x	66,0	4,9	95,1
Wendisch Priborn	1999	Anzahl	420	252	134	622
	1994	Anzahl	423	312	146	790
	1999	%	x	60,0	17,7	82,3
	1994	%	x	73,8	15,6	84,4
Wendisch Waren	1999	Anzahl	355	225	60	615
	1994	Anzahl	330	207	73	548
	1999	%	x	63,4	8,9	91,1
	1994	%	x	62,7	11,8	88,2

am 13. Juni 1999 und am 12. Juni 1994

nach Gemeinden

Von den gültigen Stimmen entfallen auf						
CDU	SPD	PDS	GRÜNE	F.D.P.	Sonstige ¹⁾	Übrige ²⁾
3 697	791	1 636	36	113	1	74
3 229	1 209	2 505	330	458	35	-
58,2	12,5	25,8	0,6	1,8	0,0	1,2
41,6	15,6	32,3	4,2	5,9	0,5	-
242	180	63	22	12	-	81
208	210	95	11	12	91	-
40,3	30,0	10,5	3,7	2,0	-	13,5
33,2	33,5	15,2	1,8	1,9	14,5	-
233	98	88	8	32	-	26
203	163	84	15	7	13	-
48,0	20,2	18,1	1,6	6,6	-	5,4
41,9	33,6	17,3	3,1	1,4	2,7	-
359	159	139	1	6	-	217
251	285	208	44	36	175	-
40,7	18,0	15,8	0,1	0,7	-	24,6
25,1	28,5	20,8	4,4	3,6	17,5	-
460	824	135	33	274	3	72
349	526	159	79	181	146	-
25,5	45,8	7,5	1,8	15,2	0,2	4,0
24,2	36,5	11,0	5,5	12,6	10,1	-
334	119	181	38	8	-	217
195	199	270	33	37	138	-
37,2	13,3	20,2	4,2	0,9	-	24,2
22,4	22,8	31,0	3,8	4,2	15,8	-
406	190	131	12	10	1	112
343	350	209	18	22	45	-
47,1	22,0	15,2	1,4	1,2	0,1	13,0
34,8	35,5	21,2	1,8	2,2	4,6	-
386	204	139	10	71	27	126
354	205	149	41	55	104	-
40,1	21,2	14,4	1,0	7,4	2,8	13,1
39,0	22,6	16,4	4,5	6,1	11,5	-
123	91	21	-	11	-	10
91	85	41	11	21	11	-
48,0	35,5	8,2	-	4,3	-	3,9
35,0	32,7	15,8	4,2	8,1	4,2	-
235	142	227	22	4	2	22
92	133	244	43	75	112	-
35,9	21,7	34,7	3,4	0,6	0,3	3,4
13,2	19,0	34,9	6,2	10,7	16,0	-
274	248	75	6	5	-	14
275	284	155	23	14	39	-
44,1	39,9	12,1	1,0	0,8	-	2,3
34,8	35,9	19,6	2,9	1,8	4,9	-
293	104	164	4	14	2	34
254	110	113	25	33	13	-
47,6	16,9	26,7	0,7	2,3	0,3	5,5
46,4	20,1	20,6	4,6	6,0	2,4	-

Noch: 3.15 Wahl der Kreistage der Landkreise

Wahlgebiete

Wahlgebiet Gemeinde	Wahl- jahr	Maß- einheit	Wahlbe- rechtigte	Wähler	Stimmen	
					ungültig	gültig
Wendorf	1999	Anzahl	394	248	32	712
	1994	Anzahl	356	249	31	716
	1999	%	x	62,9	4,3	95,7
	1994	%	x	69,9	4,1	95,9
Werder	1999	Anzahl	449	224	37	635
	1994	Anzahl	429	324	83	889
	1999	%	x	49,9	5,5	94,5
	1994	%	x	75,5	8,5	91,5
Wessin	1999	Anzahl	438	319	51	906
	1994	Anzahl	386	265	56	739
	1999	%	x	72,8	5,3	94,7
	1994	%	x	68,7	7,0	93,0
Witzin	1999	Anzahl	467	308	44	880
	1994	Anzahl	410	313	75	864
	1999	%	x	66,0	4,8	95,2
	1994	%	x	76,3	8,0	92,0
Zahrensdorf	1999	Anzahl	305	216	45	603
	1994	Anzahl	287	240	69	651
	1999	%	x	70,8	6,9	93,1
	1994	%	x	83,6	9,6	90,4
Zapel	1999	Anzahl	335	200	33	567
	1994	Anzahl	287	191	37	536
	1999	%	x	59,7	5,5	94,5
	1994	%	x	66,6	6,5	93,5
Ziegendorf	1999	Anzahl	642	408	87	1 137
	1994	Anzahl	614	396	94	1 094
	1999	%	x	63,6	7,1	92,9
	1994	%	x	64,5	7,9	92,1
Zölkow	1999	Anzahl	550	384	98	1 054
	1994	Anzahl	471	323	33	936
	1999	%	x	69,8	8,5	91,5
	1994	%	x	68,6	3,4	96,6
Landkreis Rügen						
Altefähr	1999	Anzahl	1 127	675	132	1 893
	1994	Anzahl	813	561	245	1 438
	1999	%	x	59,9	6,5	93,5
	1994	%	x	69,0	14,6	85,4
Altenkirchen	1999	Anzahl	1 036	473	145	1 274
	1994	Anzahl	982	628	206	1 678
	1999	%	x	45,7	10,2	89,8
	1994	%	x	64,0	10,9	89,1
Baabe	1999	Anzahl	727	495	97	1 388
	1994	Anzahl	615	492	165	1 311
	1999	%	x	68,1	6,5	93,5
	1994	%	x	80,0	11,2	88,8
Bergen auf Rügen, Stadt	1999	Anzahl	13 188	5 092	741	14 535
	1994	Anzahl	13 081	8 008	1 408	22 616
	1999	%	x	38,6	4,9	95,1
	1994	%	x	61,2	5,9	94,1

am 13. Juni 1999 und am 12. Juni 1994

nach Gemeinden

Von den gültigen Stimmen entfallen auf						
CDU	SPD	PDS	GRÜNE	F.D.P.	Sonstige ¹⁾	Übrige ²⁾
195	219	195	22	11	5	65
94	121	223	83	146	49	-
27,4	30,8	27,4	3,1	1,5	0,7	9,1
13,1	16,9	31,1	11,6	20,4	6,8	-
420	119	58	8	2	2	26
496	130	160	25	15	63	-
66,1	18,7	9,1	1,3	0,3	0,3	4,1
55,8	14,6	18,0	2,8	1,7	7,1	-
318	198	123	9	22	33	203
168	211	72	25	21	242	-
35,1	21,9	13,6	1,0	2,4	3,6	22,4
22,7	28,6	9,7	3,4	2,8	32,7	-
507	150	163	10	9	-	41
358	169	144	88	35	70	-
57,6	17,0	18,5	1,1	1,0	-	4,7
41,4	19,6	16,7	10,2	4,1	8,1	-
216	163	176	9	13	-	26
140	172	131	66	68	74	-
35,8	27,0	29,2	1,5	2,2	-	4,3
21,5	26,4	20,1	10,1	10,4	11,4	-
203	156	86	5	66	21	30
112	163	96	17	34	114	-
35,8	27,5	15,2	0,9	11,6	3,7	5,3
20,9	30,4	17,9	3,2	6,3	21,3	-
397	267	214	32	16	3	208
353	289	252	43	22	135	-
34,9	23,5	18,8	2,8	1,4	0,3	18,3
32,3	26,4	23,0	3,9	2,0	12,3	-
595	209	104	20	34	5	87
414	215	151	35	27	94	-
56,5	19,8	9,9	1,9	3,2	0,5	8,3
44,2	23,0	16,1	3,7	2,9	10,0	-
509	816	287	-	71	187	23
290	667	256	-	47	138	40
26,9	43,1	15,2	-	3,8	9,9	1,2
20,2	46,4	17,8	-	3,3	9,6	2,8
339	151	165	-	107	501	11
390	140	291	-	27	745	85
26,6	11,9	13,0	-	8,4	39,3	0,9
23,2	8,3	17,3	-	1,6	44,4	5,1
702	349	132	-	77	123	5
455	155	311	-	64	133	193
50,6	25,1	9,5	-	5,5	8,9	0,4
34,7	11,8	23,7	-	4,9	10,1	14,7
5 999	2 872	3 505	-	634	1 446	79
5 784	3 762	7 083	-	1 295	3 187	1 505
41,3	19,8	24,1	-	4,4	9,9	0,5
25,6	16,6	31,3	-	5,7	14,1	6,7

Noch: 3.15 Wahl der Kreistage der Landkreise

Wahlgebiete

Wahlgebiet Gemeinde	Wahl- jahr	Maß- einheit	Wahlbe- rechtigte	Wähler	Stimmen	
					ungültig	gültig
Binz	1999	Anzahl	4 638	2 006	257	5 761
	1994	Anzahl	4 831	2 985	670	8 285
	1999	%	x	43,3	4,3	95,7
	1994	%	x	61,8	7,5	92,5
Breege	1999	Anzahl	620	450	91	1 259
	1994	Anzahl	610	432	181	1 115
	1999	%	x	72,6	6,7	93,3
	1994	%	x	70,8	14,0	86,0
Buschvitz	1999	Anzahl	181	101	20	283
	1994	Anzahl	146	108	44	280
	1999	%	x	55,8	6,6	93,4
	1994	%	x	74,0	13,6	86,4
Dranske	1999	Anzahl	1 818	953	132	2 727
	1994	Anzahl	2 220	1 217	172	3 479
	1999	%	x	52,4	4,6	95,4
	1994	%	x	54,8	4,7	95,3
Dreschvitz	1999	Anzahl	608	348	67	977
	1994	Anzahl	534	318	96	858
	1999	%	x	57,2	6,4	93,6
	1994	%	x	59,6	10,1	89,9
Gager	1999	Anzahl	359	259	35	742
	1994	Anzahl	308	259	56	721
	1999	%	x	72,1	4,5	95,5
	1994	%	x	84,1	7,2	92,8
Garz/Rügen, Stadt	1999	Anzahl	1 480	735	259	1 946
	1994	Anzahl	1 423	1 016	223	2 825
	1999	%	x	49,7	11,7	88,3
	1994	%	x	71,4	7,3	92,7
Gingst	1999	Anzahl	1 267	778	101	2 233
	1994	Anzahl	1 188	830	152	2 338
	1999	%	x	61,4	4,3	95,7
	1994	%	x	69,9	6,1	93,9
Glowe	1999	Anzahl	742	520	94	1 466
	1994	Anzahl	720	517	154	1 397
	1999	%	x	70,1	6,0	94,0
	1994	%	x	71,8	9,9	90,1
Göhren	1999	Anzahl	1 110	690	89	1 981
	1994	Anzahl	1 064	731	222	1 971
	1999	%	x	62,2	4,3	95,7
	1994	%	x	68,7	10,1	89,9
Groß Schoritz	1999	Anzahl	191	165	52	443
	1994	Anzahl	164	130	51	339
	1999	%	x	86,4	10,5	89,5
	1994	%	x	79,3	13,1	86,9
Gustow	1999	Anzahl	542	329	95	892
	1994	Anzahl	505	346	87	951
	1999	%	x	60,7	9,6	90,4
	1994	%	x	68,5	8,4	91,6

am 13. Juni 1999 und am 12. Juni 1994

nach Gemeinden

Von den gültigen Stimmen entfallen auf						
CDU	SPD	PDS	GRÜNE	F.D.P.	Sonstige ¹⁾	Übrige ²⁾
2 314	846	1 660	-	427	493	21
2 420	1 287	2 678	-	838	804	258
40,2	14,7	28,8	-	7,4	8,6	0,4
29,2	15,5	32,3	-	10,1	9,7	3,1
548	129	124	-	63	388	7
209	67	196	-	18	447	178
43,5	10,2	9,8	-	5,0	30,8	0,6
18,7	6,0	17,6	-	1,6	40,1	16,0
93	36	69	-	7	76	2
67	45	46	-	2	97	23
32,9	12,7	24,4	-	2,5	26,9	0,7
23,9	16,1	16,4	-	0,7	34,6	8,2
540	220	591	-	952	343	81
865	258	1 256	-	174	834	92
19,8	8,1	21,7	-	34,9	12,6	3,0
24,9	7,4	36,1	-	5,0	24,0	2,6
312	189	157	-	238	78	3
328	69	301	-	83	61	16
31,9	19,3	16,1	-	24,4	8,0	0,3
38,2	8,0	35,1	-	9,7	7,1	1,9
444	172	32	-	49	43	2
326	99	102	-	57	101	36
59,8	23,2	4,3	-	6,6	5,8	0,3
45,2	13,7	14,1	-	7,9	14,0	5,0
636	608	401	-	85	198	18
1 128	448	498	-	87	240	424
32,7	31,2	20,6	-	4,4	10,2	0,9
39,9	15,9	17,6	-	3,1	8,5	15,0
665	253	325	-	830	156	4
669	180	346	-	607	458	78
29,8	11,3	14,6	-	37,2	7,0	0,2
28,6	7,7	14,8	-	26,0	19,6	3,3
272	277	238	-	99	579	1
294	219	382	-	32	373	97
18,6	18,9	16,2	-	6,8	39,5	0,1
21,0	15,7	27,3	-	2,3	26,7	6,9
864	537	298	-	92	184	6
551	276	510	-	107	449	78
43,6	27,1	15,0	-	4,6	9,3	0,3
28,0	14,0	25,9	-	5,4	22,8	4,0
125	92	129	-	24	72	1
77	29	127	-	11	56	39
28,2	20,8	29,1	-	5,4	16,3	0,2
22,7	8,6	37,5	-	3,2	16,5	11,5
367	138	146	-	129	108	4
273	175	192	-	53	220	38
41,1	15,5	16,4	-	14,5	12,1	0,4
28,7	18,4	20,2	-	5,6	23,1	4,0

Noch: 3.15 Wahl der Kreistage der Landkreise

Wahlgebiete

Wahlgebiet Gemeinde	Wahl- jahr	Maß- einheit	Wahlbe- rechtigte	Wähler	Stimmen	
					ungültig	gültig
Insel Hiddensee	1999	Anzahl	1 038	704	190	1 922
	1994	Anzahl	991	707	354	1 767
	1999	%	x	67,8	9,0	91,0
	1994	%	x	71,3	16,7	83,3
Karnitz	1999	Anzahl	168	113	35	304
	1994	Anzahl	172	134	40	362
	1999	%	x	67,3	10,3	89,7
	1994	%	x	77,9	10,0	90,0
Kluis	1999	Anzahl	264	185	49	506
	1994	Anzahl	237	164	30	462
	1999	%	x	70,1	8,8	91,2
	1994	%	x	69,2	6,1	93,9
Lancken-Granitz	1999	Anzahl	310	195	55	530
	1994	Anzahl	275	192	106	470
	1999	%	x	62,9	9,4	90,6
	1994	%	x	69,8	18,4	81,6
Lietzow	1999	Anzahl	235	155	44	421
	1994	Anzahl	229	180	50	490
	1999	%	x	66,0	9,5	90,5
	1994	%	x	78,6	9,3	90,7
Lohme	1999	Anzahl	480	327	44	937
	1994	Anzahl	448	296	103	785
	1999	%	x	68,1	4,5	95,5
	1994	%	x	66,1	11,6	88,4
Middelhagen	1999	Anzahl	468	320	21	939
	1994	Anzahl	377	294	90	792
	1999	%	x	68,4	2,2	97,8
	1994	%	x	78,0	10,2	89,8
Neuenkirchen	1999	Anzahl	377	254	49	713
	1994	Anzahl	362	268	103	701
	1999	%	x	67,4	6,4	93,6
	1994	%	x	74,0	12,8	87,2
Parchtitz	1999	Anzahl	595	298	65	829
	1994	Anzahl	526	302	77	829
	1999	%	x	50,1	7,3	92,7
	1994	%	x	57,4	8,5	91,5
Patzig	1999	Anzahl	354	206	51	567
	1994	Anzahl	331	233	76	623
	1999	%	x	58,2	8,3	91,7
	1994	%	x	70,4	10,9	89,1
Poseritz	1999	Anzahl	1 013	538	140	1 474
	1994	Anzahl	944	540	239	1 381
	1999	%	x	53,1	8,7	91,3
	1994	%	x	57,2	14,8	85,2
Putbus, Stadt	1999	Anzahl	4 025	1 889	272	5 395
	1994	Anzahl	3 837	2 536	664	6 944
	1999	%	x	46,9	4,8	95,2
	1994	%	x	66,1	8,7	91,3

am 13. Juni 1999 und am 12. Juni 1994

nach Gemeinden

Von den gültigen Stimmen entfallen auf						
CDU	SPD	PDS	GRÜNE	F.D.P.	Sonstige ¹⁾	Übrige ²⁾
511	380	221	-	632	156	22
389	338	230	-	609	126	75
26,6	19,8	11,5	-	32,9	8,1	1,1
22,0	19,1	13,0	-	34,5	7,1	4,2
195	26	37	-	5	40	1
218	19	79	-	8	19	19
64,1	8,6	12,2	-	1,6	13,2	0,3
60,2	5,2	21,8	-	2,2	5,2	5,2
201	76	113	-	73	39	4
164	58	140	-	31	42	27
39,7	15,0	22,3	-	14,4	7,7	0,8
35,5	12,6	30,3	-	6,7	9,1	5,8
213	68	61	-	57	130	1
139	59	77	-	27	143	25
40,2	12,8	11,5	-	10,8	24,5	0,2
29,6	12,6	16,4	-	5,7	30,4	5,3
164	126	69	-	12	45	5
159	132	115	-	13	36	35
39,0	29,9	16,4	-	2,9	10,7	1,2
32,4	26,9	23,5	-	2,7	7,3	7,1
360	170	305	-	2	91	9
220	120	200	-	20	178	47
38,4	18,1	32,6	-	0,2	9,7	1,0
28,0	15,3	25,5	-	2,5	22,7	6,0
539	126	118	-	53	86	17
159	186	160	-	41	192	54
57,4	13,4	12,6	-	5,6	9,2	1,8
20,1	23,5	20,2	-	5,2	24,2	6,8
210	64	48	-	245	144	2
249	43	97	-	139	162	11
29,5	9,0	6,7	-	34,4	20,2	0,3
35,5	6,1	13,8	-	19,8	23,1	1,6
330	154	203	-	12	125	5
248	176	183	-	46	95	81
39,8	18,6	24,5	-	1,4	15,1	0,6
29,9	21,2	22,1	-	5,5	11,5	9,8
289	54	77	-	23	120	4
302	76	83	-	22	116	24
51,0	9,5	13,6	-	4,1	21,2	0,7
48,5	12,2	13,3	-	3,5	18,6	3,9
487	260	168	-	169	383	7
430	194	214	-	31	390	122
33,0	17,6	11,4	-	11,5	26,0	0,5
31,1	14,0	15,5	-	2,2	28,2	8,8
1 979	611	1 159	-	573	1 035	38
1 860	753	1 460	-	1 092	1 533	246
36,7	11,3	21,5	-	10,6	19,2	0,7
26,8	10,8	21,0	-	15,7	22,1	3,5

Noch: 3.15 Wahl der Kreistage der Landkreise

Wahlgebiete

Wahlgebiet Gemeinde	Wahl- jahr	Maß- einheit	Wahlbe- rechtigte	Wähler	Stimmen	
					ungültig	gültig
Putgarten	1999	Anzahl	224	174	52	470
	1994	Anzahl	241	184	51	501
	1999	%	x	77,7	10,0	90,0
	1994	%	x	76,3	9,2	90,8
Ralswiek	1999	Anzahl	244	196	54	534
	1994	Anzahl	346	226	50	628
	1999	%	x	80,3	9,2	90,8
	1994	%	x	65,3	7,4	92,6
Rambin	1999	Anzahl	850	495	66	1 419
	1994	Anzahl	740	490	132	1 338
	1999	%	x	58,2	4,4	95,6
	1994	%	x	66,2	9,0	91,0
Rappin	1999	Anzahl	337	178	17	517
	1994	Anzahl	352	233	87	612
	1999	%	x	52,8	3,2	96,8
	1994	%	x	66,2	12,4	87,6
Sagard	1999	Anzahl	2 655	1 166	279	3 219
	1994	Anzahl	2 487	1 411	332	3 901
	1999	%	x	43,9	8,0	92,0
	1994	%	x	56,7	7,8	92,2
Samtens	1999	Anzahl	1 856	931	182	2 611
	1994	Anzahl	1 674	1 043	317	2 812
	1999	%	x	50,2	6,5	93,5
	1994	%	x	62,3	10,1	89,9
Sassnitz, Stadt	1999	Anzahl	9 886	4 439	452	12 865
	1994	Anzahl	9 649	5 505	881	15 634
	1999	%	x	44,9	3,4	96,6
	1994	%	x	57,1	5,3	94,7
Schaprode	1999	Anzahl	508	327	74	907
	1994	Anzahl	490	352	89	967
	1999	%	x	64,4	7,5	92,5
	1994	%	x	71,8	8,4	91,6
Sehlen	1999	Anzahl	715	455	55	1 310
	1994	Anzahl	535	379	91	1 046
	1999	%	x	63,6	4,0	96,0
	1994	%	x	70,8	8,0	92,0
Sellin	1999	Anzahl	2 189	1 154	205	3 257
	1994	Anzahl	2 033	1 401	224	3 979
	1999	%	x	52,7	5,9	94,1
	1994	%	x	68,9	5,3	94,7
Thesenvitz	1999	Anzahl	266	169	36	471
	1994	Anzahl	195	130	31	359
	1999	%	x	63,5	7,1	92,9
	1994	%	x	66,7	7,9	92,1
Thiessow	1999	Anzahl	353	243	46	683
	1994	Anzahl	326	248	64	680
	1999	%	x	68,8	6,3	93,7
	1994	%	x	76,1	8,6	91,4

am 13. Juni 1999 und am 12. Juni 1994

nach Gemeinden

Von den gültigen Stimmen entfallen auf						
CDU	SPD	PDS	GRÜNE	F.D.P.	Sonstige ¹⁾	Übrige ²⁾
91	38	60	-	60	220	1
139	32	74	-	9	229	18
19,4	8,1	12,8	-	12,8	46,8	0,2
27,7	6,4	14,8	-	1,8	45,7	3,6
347	68	40	-	11	62	6
341	103	72	-	7	71	34
65,0	12,7	7,5	-	2,1	11,6	1,1
54,3	16,4	11,5	-	1,1	11,3	5,4
502	222	154	-	393	141	7
506	183	156	-	270	195	28
35,4	15,6	10,9	-	27,7	9,9	0,5
37,8	13,7	11,7	-	20,2	14,6	2,1
291	84	61	-	13	66	2
268	83	77	-	28	117	39
56,3	16,2	11,8	-	2,5	12,8	0,4
43,8	13,6	12,6	-	4,6	19,1	6,4
1 022	331	1 044	-	41	744	37
1 127	446	1 265	-	131	799	133
31,7	10,3	32,4	-	1,3	23,1	1,1
28,9	11,4	32,4	-	3,4	20,5	3,4
782	561	436	-	264	549	19
955	269	716	-	159	555	158
30,0	21,5	16,7	-	10,1	21,0	0,7
34,0	9,6	25,5	-	5,7	19,7	5,6
4 614	1 497	5 023	-	916	658	157
3 541	2 021	6 762	-	1 577	1 050	683
35,9	11,6	39,0	-	7,1	5,1	1,2
22,6	12,9	43,3	-	10,1	6,7	4,4
473	159	82	-	117	66	10
429	148	148	-	155	62	25
52,1	17,5	9,0	-	12,9	7,3	1,1
44,4	15,3	15,3	-	16,0	6,4	2,6
530	182	298	-	86	196	18
473	131	240	-	67	97	38
40,5	13,9	22,7	-	6,6	15,0	1,4
45,2	12,5	22,9	-	6,4	9,3	3,6
1 248	333	602	-	843	207	24
868	393	1 569	-	583	393	173
38,3	10,2	18,5	-	25,9	6,4	0,7
21,8	9,9	39,4	-	14,7	9,9	4,3
210	36	92	-	83	50	-
154	30	90	-	50	21	14
44,6	7,6	19,5	-	17,6	10,6	-
42,9	8,4	25,1	-	13,9	5,8	3,9
380	112	97	-	45	46	3
286	91	120	-	33	84	66
55,6	16,4	14,2	-	6,6	6,7	0,4
42,1	13,4	17,6	-	4,9	12,4	9,7

Noch: 3.15 Wahl der Kreistage der Landkreise

Wahlgebiete

Wahlgebiet Gemeinde	Wahl- jahr	Maß- einheit	Wahlbe- rechtigte	Wähler	Stimmen	
					ungültig	gültig
Trent	1999	Anzahl	788	420	111	1 149
	1994	Anzahl	751	417	104	1 147
	1999	%	x	53,3	8,8	91,2
	1994	%	x	55,5	8,3	91,7
Ummanz	1999	Anzahl	569	370	86	1 024
	1994	Anzahl	536	370	105	1 005
	1999	%	x	65,0	7,7	92,3
	1994	%	x	69,0	9,5	90,5
Wiek	1999	Anzahl	1 095	617	94	1 757
	1994	Anzahl	1 037	674	143	1 879
	1999	%	x	56,3	5,1	94,9
	1994	%	x	65,0	7,1	92,9
Zirkow	1999	Anzahl	583	310	38	892
	1994	Anzahl	492	325	79	896
	1999	%	x	53,2	4,1	95,9
	1994	%	x	66,1	8,1	91,9
Zudar	1999	Anzahl	451	249	51	696
	1994	Anzahl	404	281	116	727
	1999	%	x	55,2	6,8	93,2
	1994	%	x	69,6	13,8	86,2
Landkreis Uecker-Randow						
Ahlbeck	1999	Anzahl	690	420	107	1 153
	1994	Anzahl	569	382	114	1 032
	1999	%	x	60,9	8,5	91,5
	1994	%	x	67,1	9,9	90,1
Altwarf	1999	Anzahl	614	424	159	1 113
	1994	Anzahl	633	465	129	1 266
	1999	%	x	69,1	12,5	87,5
	1994	%	x	73,5	9,2	90,8
Altwigshagen	1999	Anzahl	353	277	107	724
	1994	Anzahl	345	270	161	649
	1999	%	x	78,5	12,9	87,1
	1994	%	x	78,3	19,9	80,1
Belling	1999	Anzahl	453	312	88	848
	1994	Anzahl	397	316	83	865
	1999	%	x	68,9	9,4	90,6
	1994	%	x	79,6	8,8	91,2
Bergholz	1999	Anzahl	341	236	30	678
	1994	Anzahl	336	263	45	744
	1999	%	x	69,2	4,2	95,8
	1994	%	x	78,3	5,7	94,3
Bismark	1999	Anzahl	259	204	28	584
	1994	Anzahl	265	182	68	478
	1999	%	x	78,8	4,6	95,4
	1994	%	x	68,7	12,5	87,5
Blankensee	1999	Anzahl	309	165	17	478
	1994	Anzahl	302	227	41	640
	1999	%	x	53,4	3,4	96,6
	1994	%	x	75,2	6,0	94,0

am 13. Juni 1999 und am 12. Juni 1994

nach Gemeinden

Von den gültigen Stimmen entfallen auf						
CDU	SPD	PDS	GRÜNE	F.D.P.	Sonstige ¹⁾	Übrige ²⁾
534	161	221	-	151	78	4
347	151	227	-	283	96	43
46,5	14,0	19,2	-	13,1	6,8	0,3
30,3	13,2	19,8	-	24,7	8,4	3,7
525	104	167	-	128	92	8
264	64	175	-	72	401	29
51,3	10,2	16,3	-	12,5	9,0	0,8
26,3	6,4	17,4	-	7,2	39,9	2,9
341	149	258	-	260	739	10
307	237	417	-	58	810	50
19,4	8,5	14,7	-	14,8	42,1	0,6
16,3	12,6	22,2	-	3,1	43,1	2,7
313	92	118	-	32	327	10
153	94	131	-	13	482	23
35,1	10,3	13,2	-	3,6	36,7	1,1
17,1	10,5	14,6	-	1,5	53,8	2,6
328	75	138	-	25	112	18
314	66	182	-	30	56	79
47,1	10,8	19,8	-	3,6	16,1	2,6
43,2	9,1	25,0	-	4,1	7,7	10,9
723	117	192	24	56	40	1
534	103	126	111	51	20	87
62,7	10,1	16,7	2,1	4,9	3,5	0,1
51,7	10,0	12,2	10,8	4,9	1,9	8,4
504	114	321	3	126	32	13
639	108	342	43	42	10	82
45,3	10,2	28,8	0,3	11,3	2,9	1,2
50,5	8,5	27,0	3,4	3,3	0,8	6,5
480	108	88	8	9	31	-
240	98	181	41	10	19	60
66,3	14,9	12,2	1,1	1,2	4,3	-
37,0	15,1	27,9	6,3	1,5	2,9	9,2
429	151	115	20	32	97	4
516	111	115	41	25	17	40
50,6	17,8	13,6	2,4	3,8	11,4	0,5
59,7	12,8	13,3	4,7	2,9	2,0	4,6
473	91	72	18	12	8	4
282	174	71	65	34	12	106
69,8	13,4	10,6	2,7	1,8	1,2	0,6
37,9	23,4	9,5	8,7	4,6	1,6	14,2
233	205	91	6	18	31	-
228	45	55	13	4	-	133
39,9	35,1	15,6	1,0	3,1	5,3	-
47,7	9,4	11,5	2,7	0,8	-	27,8
224	107	95	6	13	26	7
258	108	133	15	39	5	82
46,9	22,4	19,9	1,3	2,7	5,4	1,5
40,3	16,9	20,8	2,3	6,1	0,8	12,8

Noch: 3.15 Wahl der Kreistage der Landkreise

Wahlgebiete

Wahlgebiet Gemeinde	Wahl- jahr	Maß- einheit	Wahlbe- rechtigte	Wähler	Stimmen	
					ungültig	gültig
Blumenhagen	1999	Anzahl	347	195	17	568
	1994	Anzahl	334	229	42	645
	1999	%	x	56,2	2,9	97,1
	1994	%	x	68,6	6,1	93,9
Boock	1999	Anzahl	593	457	54	1 317
	1994	Anzahl	493	404	84	1 128
	1999	%	x	77,1	3,9	96,1
	1994	%	x	81,9	6,9	93,1
Brietzig	1999	Anzahl	200	142	46	380
	1994	Anzahl	202	146	45	393
	1999	%	x	71,0	10,8	89,2
	1994	%	x	72,3	10,3	89,7
Damerow	1999	Anzahl	158	114	13	329
	1994	Anzahl	145	99	0	297
	1999	%	x	72,2	3,8	96,2
	1994	%	x	68,3	0,0	100,0
Eggesin, Stadt	1999	Anzahl	5 782	2 798	376	8 018
	1994	Anzahl	5 694	3 781	666	10 677
	1999	%	x	48,4	4,5	95,5
	1994	%	x	66,4	5,9	94,1
Fahrenwalde	1999	Anzahl	334	227	75	606
	1994	Anzahl	314	213	56	583
	1999	%	x	68,0	11,0	89,0
	1994	%	x	67,8	8,8	91,2
Ferdinandshof	1999	Anzahl	2 940	1 669	275	4 732
	1994	Anzahl	2 779	1 844	412	5 120
	1999	%	x	56,8	5,5	94,5
	1994	%	x	66,4	7,4	92,6
Glashütte	1999	Anzahl	98	84	26	226
	1994	Anzahl	71	62	11	175
	1999	%	x	85,7	10,3	89,7
	1994	%	x	87,3	5,9	94,1
Glasow	1999	Anzahl	209	139	50	367
	1994	Anzahl	200	145	31	404
	1999	%	x	66,5	12,0	88,0
	1994	%	x	72,5	7,1	92,9
Grambin	1999	Anzahl	409	291	34	839
	1994	Anzahl	359	288	116	748
	1999	%	x	71,1	3,9	96,1
	1994	%	x	80,2	13,4	86,6
Grambow	1999	Anzahl	894	616	76	1 772
	1994	Anzahl	865	587	123	1 638
	1999	%	x	68,9	4,1	95,9
	1994	%	x	67,9	7,0	93,0
Groß Luckow	1999	Anzahl	245	136	25	383
	1994	Anzahl	245	157	25	446
	1999	%	x	55,5	6,1	93,9
	1994	%	x	64,1	5,3	94,7

am 13. Juni 1999 und am 12. Juni 1994

nach Gemeinden

Von den gültigen Stimmen entfallen auf						
CDU	SPD	PDS	GRÜNE	F.D.P.	Sonstige ¹⁾	Übrige ²⁾
315	136	63	15	17	18	4
287	234	66	23	10	7	18
55,5	23,9	11,1	2,6	3,0	3,2	0,7
44,5	36,3	10,2	3,6	1,6	1,1	2,8
936	150	148	12	29	32	10
575	138	93	65	93	6	158
71,1	11,4	11,2	0,9	2,2	2,4	0,8
51,0	12,2	8,2	5,8	8,2	0,5	14,0
120	85	49	5	15	106	-
151	105	51	16	14	9	47
31,6	22,4	12,9	1,3	3,9	27,9	-
38,4	26,7	13,0	4,1	3,6	2,3	12,0
71	166	66	4	13	9	-
74	55	130	14	2	-	22
21,6	50,5	20,1	1,2	4,0	2,7	-
24,9	18,5	43,8	4,7	0,7	-	7,4
2 727	975	1 779	53	1 664	743	77
2 302	1 228	2 775	187	2 726	152	1 307
34,0	12,2	22,2	0,7	20,8	9,3	1,0
21,6	11,5	26,0	1,8	25,5	1,4	12,2
293	102	105	30	21	47	8
261	132	107	28	8	7	40
48,3	16,8	17,3	5,0	3,5	7,8	1,3
44,8	22,6	18,4	4,8	1,4	1,2	6,9
2 392	493	733	30	51	1 020	13
2 437	707	1 046	323	82	92	433
50,5	10,4	15,5	0,6	1,1	21,6	0,3
47,6	13,8	20,4	6,3	1,6	1,8	8,5
117	36	53	12	1	6	1
60	45	46	5	7	1	11
51,8	15,9	23,5	5,3	0,4	2,7	0,4
34,3	25,7	26,3	2,9	4,0	0,6	6,3
164	55	78	1	17	49	3
209	38	115	10	18	-	14
44,7	15,0	21,3	0,3	4,6	13,4	0,8
51,7	9,4	28,5	2,5	4,5	-	3,5
401	92	169	15	60	71	31
298	125	160	55	48	36	26
47,8	11,0	20,1	1,8	7,2	8,5	3,7
39,8	16,7	21,4	7,4	6,4	4,8	3,5
1 280	118	240	3	69	55	7
951	150	389	21	43	7	77
72,2	6,7	13,5	0,2	3,9	3,1	0,4
58,1	9,2	23,7	1,3	2,6	0,4	4,7
168	91	69	26	11	14	4
217	121	73	3	8	-	24
43,9	23,8	18,0	6,8	2,9	3,7	1,0
48,7	27,1	16,4	0,7	1,8	-	5,4

Noch: 3.15 Wahl der Kreistage der Landkreise

Wahlgebiete

Wahlgebiet Gemeinde	Wahl- jahr	Maß- einheit	Wahlbe- rechtigte	Wähler	Stimmen	
					ungültig	gültig
Hammer a. d. Uecker	1999	Anzahl	474	321	81	882
	1994	Anzahl	454	339	94	923
	1999	%	x	67,7	8,4	91,6
	1994	%	x	74,7	9,2	90,8
Heinrichsruh	1999	Anzahl	232	151	35	418
	1994	Anzahl	221	158	57	417
	1999	%	x	65,1	7,7	92,3
	1994	%	x	71,5	12,0	88,0
Heinrichswalde	1999	Anzahl	453	306	55	863
	1994	Anzahl	439	331	86	907
	1999	%	x	67,5	6,0	94,0
	1994	%	x	75,4	8,7	91,3
Hintersee	1999	Anzahl	345	254	67	695
	1994	Anzahl	297	216	85	563
	1999	%	x	73,6	8,8	91,2
	1994	%	x	72,7	13,1	86,9
Jatznick	1999	Anzahl	1 456	966	255	2 643
	1994	Anzahl	1 361	1 001	229	2 774
	1999	%	x	66,3	8,8	91,2
	1994	%	x	73,5	7,6	92,4
Klein Luckow	1999	Anzahl	229	152	16	440
	1994	Anzahl	216	132	26	370
	1999	%	x	66,4	3,5	96,5
	1994	%	x	61,1	6,6	93,4
Koblentz	1999	Anzahl	240	147	37	404
	1994	Anzahl	208	150	62	388
	1999	%	x	61,3	8,4	91,6
	1994	%	x	72,1	13,8	86,2
Krackow	1999	Anzahl	574	345	78	957
	1994	Anzahl	533	395	65	1 120
	1999	%	x	60,1	7,5	92,5
	1994	%	x	74,1	5,5	94,5
Krugsdorf	1999	Anzahl	299	179	13	524
	1994	Anzahl	239	179	48	489
	1999	%	x	59,9	2,4	97,6
	1994	%	x	74,9	8,9	91,1
Lebehn	1999	Anzahl	126	103	54	255
	1994	Anzahl	132	98	34	260
	1999	%	x	81,7	17,5	82,5
	1994	%	x	74,2	11,6	88,4
Leopoldshagen	1999	Anzahl	698	446	138	1 200
	1994	Anzahl	606	435	159	1 146
	1999	%	x	63,9	10,3	89,7
	1994	%	x	71,8	12,2	87,8
Liepgarten	1999	Anzahl	739	486	80	1 378
	1994	Anzahl	563	412	107	1 129
	1999	%	x	65,8	5,5	94,5
	1994	%	x	73,2	8,7	91,3

am 13. Juni 1999 und am 12. Juni 1994

nach Gemeinden

Von den gültigen Stimmen entfallen auf						
CDU	SPD	PDS	GRÜNE	F.D.P.	Sonstige ¹⁾	Übrige ²⁾
481	120	137	8	57	70	9
461	78	147	16	125	25	71
54,5	13,6	15,5	0,9	6,5	7,9	1,0
49,9	8,5	15,9	1,7	13,5	2,7	7,7
120	166	65	9	12	46	-
146	75	111	22	10	8	45
28,7	39,7	15,6	2,2	2,9	11,0	-
35,0	18,0	26,6	5,3	2,4	1,9	10,8
536	113	75	14	20	102	3
555	140	92	45	13	22	40
62,1	13,1	8,7	1,6	2,3	11,8	0,3
61,2	15,4	10,1	5,0	1,4	2,4	4,4
358	115	120	7	57	38	-
186	115	123	30	33	10	66
51,5	16,5	17,3	1,0	8,2	5,5	-
33,0	20,4	21,8	5,3	5,9	1,8	11,7
1 386	602	278	25	36	301	15
1 434	511	484	143	71	38	93
52,4	22,8	10,5	0,9	1,4	11,4	0,6
51,7	18,4	17,4	5,2	2,6	1,4	3,4
168	173	55	6	11	24	3
177	117	54	4	2	-	16
38,2	39,3	12,5	1,4	2,5	5,5	0,7
47,8	31,6	14,6	1,1	0,5	-	4,3
247	38	52	14	14	30	9
118	51	62	19	6	-	132
61,1	9,4	12,9	3,5	3,5	7,4	2,2
30,4	13,1	16,0	4,9	1,5	-	34,0
471	117	141	10	88	123	7
649	119	202	58	33	-	59
49,2	12,2	14,7	1,0	9,2	12,9	0,7
57,9	10,6	18,0	5,2	2,9	-	5,3
253	134	72	7	13	41	4
219	115	77	31	12	11	24
48,3	25,6	13,7	1,3	2,5	7,8	0,8
44,8	23,5	15,7	6,3	2,5	2,2	4,9
116	36	49	1	20	32	1
113	46	70	14	3	2	12
45,5	14,1	19,2	0,4	7,8	12,5	0,4
43,5	17,7	26,9	5,4	1,2	0,8	4,6
690	140	258	10	61	30	11
637	112	199	43	56	16	83
57,5	11,7	21,5	0,8	5,1	2,5	0,9
55,6	9,8	17,4	3,8	4,9	1,4	7,2
729	149	251	21	150	71	7
485	179	270	63	48	11	73
52,9	10,8	18,2	1,5	10,9	5,2	0,5
43,0	15,9	23,9	5,6	4,3	1,0	6,5

Noch: 3.15 Wahl der Kreistage der Landkreise

Wahlgebiete

Wahlgebiet Gemeinde	Wahl- jahr	Maß- einheit	Wahlbe- rechtigte	Wähler	Stimmen	
					ungültig	gültig
Löcknitz	1999	Anzahl	2 804	1 833	322	5 177
	1994	Anzahl	2 675	1 971	333	5 580
	1999	%	x	65,4	5,9	94,1
	1994	%	x	73,7	5,6	94,4
Lübs	1999	Anzahl	385	278	97	737
	1994	Anzahl	371	313	97	842
	1999	%	x	72,2	11,6	88,4
	1994	%	x	84,4	10,3	89,7
Luckow	1999	Anzahl	647	422	75	1 191
	1994	Anzahl	594	455	95	1 270
	1999	%	x	65,2	5,9	94,1
	1994	%	x	76,6	7,0	93,0
Marienthal	1999	Anzahl	252	150	24	426
	1994	Anzahl	261	170	36	474
	1999	%	x	59,5	5,3	94,7
	1994	%	x	65,1	7,1	92,9
Meiersberg	1999	Anzahl	410	275	77	748
	1994	Anzahl	350	285	76	779
	1999	%	x	67,1	9,3	90,7
	1994	%	x	81,4	8,9	91,1
Mewegen	1999	Anzahl	251	180	58	482
	1994	Anzahl	237	192	59	517
	1999	%	x	71,7	10,7	89,3
	1994	%	x	81,0	10,2	89,8
Mönkebude	1999	Anzahl	638	460	63	1 317
	1994	Anzahl	550	444	115	1 217
	1999	%	x	72,1	4,6	95,4
	1994	%	x	80,7	8,6	91,4
Nadrensee	1999	Anzahl	344	238	68	646
	1994	Anzahl	365	294	90	792
	1999	%	x	69,2	9,5	90,5
	1994	%	x	80,5	10,2	89,8
Nieden	1999	Anzahl	174	149	28	419
	1994	Anzahl	166	148	34	410
	1999	%	x	85,6	6,3	93,7
	1994	%	x	89,2	7,7	92,3
Pampow	1999	Anzahl	282	212	56	580
	1994	Anzahl	288	227	67	614
	1999	%	x	75,2	8,8	91,2
	1994	%	x	78,8	9,8	90,2
Papendorf	1999	Anzahl	278	177	26	505
	1994	Anzahl	265	200	56	544
	1999	%	x	63,7	4,9	95,1
	1994	%	x	75,5	9,3	90,7
Pasewalk, Stadt	1999	Anzahl	10 797	4 917	687	14 064
	1994	Anzahl	11 042	7 155	1 293	20 172
	1999	%	x	45,5	4,7	95,3
	1994	%	x	64,8	6,0	94,0

am 13. Juni 1999 und am 12. Juni 1994

nach Gemeinden

Von den gültigen Stimmen entfallen auf						
CDU	SPD	PDS	GRÜNE	F.D.P.	Sonstige ¹⁾	Übrige ²⁾
2 846	752	1 333	39	97	87	23
2 210	1 205	1 236	170	283	38	438
55,0	14,5	25,7	0,8	1,9	1,7	0,4
39,6	21,6	22,2	3,0	5,1	0,7	7,8
452	56	152	16	29	22	10
389	114	215	35	75	-	14
61,3	7,6	20,6	2,2	3,9	3,0	1,4
46,2	13,5	25,5	4,2	8,9	-	1,7
659	86	213	26	117	72	18
657	113	320	44	30	2	104
55,3	7,2	17,9	2,2	9,8	6,0	1,5
51,7	8,9	25,2	3,5	2,4	0,2	8,2
253	48	88	7	4	17	9
208	67	106	27	9	3	54
59,4	11,3	20,7	1,6	0,9	4,0	2,1
43,9	14,1	22,4	5,7	1,9	0,6	11,4
509	71	62	25	26	51	4
480	93	65	49	46	22	24
68,0	9,5	8,3	3,3	3,5	6,8	0,5
61,6	11,9	8,3	6,3	5,9	2,8	3,1
273	86	67	5	28	23	-
204	77	70	27	108	-	31
56,6	17,8	13,9	1,0	5,8	4,8	-
39,5	14,9	13,5	5,2	20,9	-	6,0
843	68	314	4	50	29	9
643	93	328	45	68	1	39
64,0	5,2	23,8	0,3	3,8	2,2	0,7
52,8	7,6	27,0	3,7	5,6	0,1	3,2
247	86	108	2	111	89	3
201	42	453	35	34	3	24
38,2	13,3	16,7	0,3	17,2	13,8	0,5
25,4	5,3	57,2	4,4	4,3	0,4	3,0
159	133	88	5	12	22	-
165	134	52	3	11	14	31
37,9	31,7	21,0	1,2	2,9	5,3	-
40,2	32,7	12,7	0,7	2,7	3,4	7,6
330	81	116	10	20	21	2
235	120	166	23	32	-	38
56,9	14,0	20,0	1,7	3,4	3,6	0,3
38,3	19,5	27,0	3,7	5,2	-	6,2
138	69	59	5	4	230	-
177	160	83	17	13	62	32
27,3	13,7	11,7	1,0	0,8	45,5	-
32,5	29,4	15,3	3,1	2,4	11,4	5,9
6 220	2 966	3 159	590	342	688	99
7 987	4 909	4 177	1 453	743	258	645
44,2	21,1	22,5	4,2	2,4	4,9	0,7
39,6	24,3	20,7	7,2	3,7	1,3	3,2

Noch: 3.15 Wahl der Kreistage der Landkreise

Wahlgebiete

Wahlgebiet Gemeinde	Wahl- jahr	Maß- einheit	Wahlbe- rechtigte	Wähler	Stimmen	
					ungültig	gültig
Penkun, Stadt	1999	Anzahl	1 853	1 269	214	3 593
	1994	Anzahl	1 787	1 404	299	3 913
	1999	%	x	68,5	5,6	94,4
	1994	%	x	78,6	7,1	92,9
Plöwen	1999	Anzahl	281	202	29	577
	1994	Anzahl	258	225	62	613
	1999	%	x	71,9	4,8	95,2
	1994	%	x	87,2	9,2	90,8
Polzow	1999	Anzahl	225	173	52	467
	1994	Anzahl	198	146	28	410
	1999	%	x	76,9	10,0	90,0
	1994	%	x	73,7	6,4	93,6
Ramin	1999	Anzahl	285	177	27	504
	1994	Anzahl	274	198	57	537
	1999	%	x	62,1	5,1	94,9
	1994	%	x	72,3	9,6	90,4
Rollwitz	1999	Anzahl	547	353	65	994
	1994	Anzahl	467	323	447	522
	1999	%	x	64,5	6,1	93,9
	1994	%	x	69,2	46,1	53,9
Rossow	1999	Anzahl	456	269	118	689
	1994	Anzahl	432	252	96	660
	1999	%	x	59,0	14,6	85,4
	1994	%	x	58,3	12,7	87,3
Rothemühl	1999	Anzahl	304	209	52	575
	1994	Anzahl	263	192	66	510
	1999	%	x	68,8	8,3	91,7
	1994	%	x	73,0	11,5	88,5
Rothenklempenow	1999	Anzahl	281	223	35	634
	1994	Anzahl	280	238	71	643
	1999	%	x	79,4	5,2	94,8
	1994	%	x	85,0	9,9	90,1
Schönwalde	1999	Anzahl	478	278	67	767
	1994	Anzahl	412	311	64	869
	1999	%	x	58,2	8,0	92,0
	1994	%	x	75,5	6,9	93,1
Strasburg (Uckermark), Stadt	1999	Anzahl	5 923	2 596	380	7 408
	1994	Anzahl	5 758	3 770	1 065	10 245
	1999	%	x	43,8	4,9	95,1
	1994	%	x	65,5	9,4	90,6
Torgelow, Stadt	1999	Anzahl	9 459	4 510	1 002	12 528
	1994	Anzahl	241	153	63	396
	1999	%	x	47,7	7,4	92,6
	1994	%	x	63,5	13,7	86,3
Torgelow-Holländerei	1999	Anzahl	358	226	60	618
	1994	Anzahl	8 874	6 071	1 019	17 194
	1999	%	x	63,1	8,8	91,2
	1994	%	x	68,4	5,6	94,4

am 13. Juni 1999 und am 12. Juni 1994

nach Gemeinden

Von den gültigen Stimmen entfallen auf						
CDU	SPD	PDS	GRÜNE	F.D.P.	Sonstige ¹⁾	Übrige ²⁾
1 158	441	210	8	948	827	1
2 202	388	472	58	555	16	222
32,2	12,3	5,8	0,2	26,4	23,0	0,0
56,3	9,9	12,1	1,5	14,2	0,4	5,7
333	154	76	-	8	4	2
236	51	91	10	7	3	215
57,7	26,7	13,2	-	1,4	0,7	0,3
38,5	8,3	14,8	1,6	1,1	0,5	35,1
237	130	62	2	4	27	5
173	94	51	15	8	4	65
50,7	27,8	13,3	0,4	0,9	5,8	1,1
42,2	22,9	12,4	3,7	2,0	1,0	15,9
373	32	89	5	4	1	-
304	66	127	15	14	-	11
74,0	6,3	17,7	1,0	0,8	0,2	-
56,6	12,3	23,6	2,8	2,6	-	2,0
362	236	227	25	17	117	10
246	122	104	22	16	1	11
36,4	23,7	22,8	2,5	1,7	11,8	1,0
47,1	23,4	19,9	4,2	3,1	0,2	2,1
279	167	186	18	13	14	12
158	178	138	49	10	3	124
40,5	24,2	27,0	2,6	1,9	2,0	1,7
23,9	27,0	20,9	7,4	1,5	0,5	18,8
316	110	83	3	14	49	-
277	63	111	14	9	6	30
55,0	19,1	14,4	0,5	2,4	8,5	-
54,3	12,4	21,8	2,7	1,8	1,2	5,9
332	95	161	5	5	29	7
286	81	139	24	12	-	101
52,4	15,0	25,4	0,8	0,8	4,6	1,1
44,5	12,6	21,6	3,7	1,9	-	15,7
421	187	77	13	9	57	3
418	272	82	41	13	6	37
54,9	24,4	10,0	1,7	1,2	7,4	0,4
48,1	31,3	9,4	4,7	1,5	0,7	4,3
1 674	3 217	1 658	93	114	629	23
3 411	3 775	2 268	343	151	47	250
22,6	43,4	22,4	1,3	1,5	8,5	0,3
33,3	36,8	22,1	3,3	1,5	0,5	2,4
3 401	1 366	2 809	104	511	4 290	47
117	49	142	14	31	5	38
27,1	10,9	22,4	0,8	4,1	34,2	0,4
29,5	12,4	35,9	3,5	7,8	1,3	9,6
146	61	218	19	43	125	6
4 282	3 085	4 805	573	1 442	1 118	1 889
23,6	9,9	35,3	3,1	7,0	20,2	1,0
24,9	17,9	27,9	3,3	8,4	6,5	11,0

Noch: 3.15 Wahl der Kreistage der Landkreise

Wahlgebiete

Wahlgebiet Gemeinde	Wahl- jahr	Maß- einheit	Wahlbe- rechtigte	Wähler	Stimmen	
					ungültig	gültig
Ueckermünde, Stadt	1999	Anzahl	9 173	3 848	622	10 922
	1994	Anzahl	8 577	5 390	1 183	14 987
	1999	%	x	41,9	5,4	94,6
	1994	%	x	62,8	7,3	92,7
Viereck	1999	Anzahl	1 107	611	89	1 744
	1994	Anzahl	1 144	729	89	2 098
	1999	%	x	55,2	4,9	95,1
	1994	%	x	63,7	4,1	95,9
Vogelsang-Warsin	1999	Anzahl	379	278	59	775
	1994	Anzahl	353	280	41	799
	1999	%	x	73,4	7,1	92,9
	1994	%	x	79,3	4,9	95,1
Wilhelmsburg	1999	Anzahl	968	618	106	1 748
	1994	Anzahl	870	637	189	1 722
	1999	%	x	63,8	5,7	94,3
	1994	%	x	73,2	9,9	90,1
Zerrenthin	1999	Anzahl	431	286	57	801
	1994	Anzahl	385	295	87	798
	1999	%	x	66,4	6,6	93,4
	1994	%	x	76,6	9,8	90,2
Züsedom	1999	Anzahl	252	205	52	563
	1994	Anzahl	238	172	57	459
	1999	%	x	81,3	8,5	91,5
	1994	%	x	72,3	11,0	89,0

am 13. Juni 1999 und am 12. Juni 1994

nach Gemeinden

Von den gültigen Stimmen entfallen auf						
CDU	SPD	PDS	GRÜNE	F.D.P.	Sonstige ¹⁾	Übrige ²⁾
4 410	1 363	3 580	159	891	416	103
5 036	1 694	4 765	442	2 323	41	686
40,4	12,5	32,8	1,5	8,2	3,8	0,9
33,6	11,3	31,8	2,9	15,5	0,3	4,6
549	264	567	24	31	305	4
769	243	828	71	38	83	66
31,5	15,1	32,5	1,4	1,8	17,5	0,2
36,7	11,6	39,5	3,4	1,8	4,0	3,1
368	76	193	20	86	24	8
413	87	185	24	23	2	65
47,5	9,8	24,9	2,6	11,1	3,1	1,0
51,7	10,9	23,2	3,0	2,9	0,3	8,1
699	359	223	10	27	421	9
683	217	277	59	123	69	294
40,0	20,5	12,8	0,6	1,5	24,1	0,5
39,7	12,6	16,1	3,4	7,1	4,0	17,1
477	120	110	30	10	54	-
413	105	121	45	42	7	65
59,6	15,0	13,7	3,7	1,2	6,7	-
51,8	13,2	15,2	5,6	5,3	0,9	8,1
136	211	153	13	6	35	9
133	125	160	13	15	2	11
24,2	37,5	27,2	2,3	1,1	6,2	1,6
29,0	27,2	34,9	2,8	3,3	0,4	2,4